

Sambýkkt 21/11 1989
 VEGNA FULLNADARFRÁGANGS
 Þórn L. Þórdóttir
 l.h. Rafveitu Hafnarfjardar

Inntök sambýkkt 16.11.1989
 l.h. RAFVEITU HAFNARFJÁRDAR
 Albert Þ. Þorsteinsson

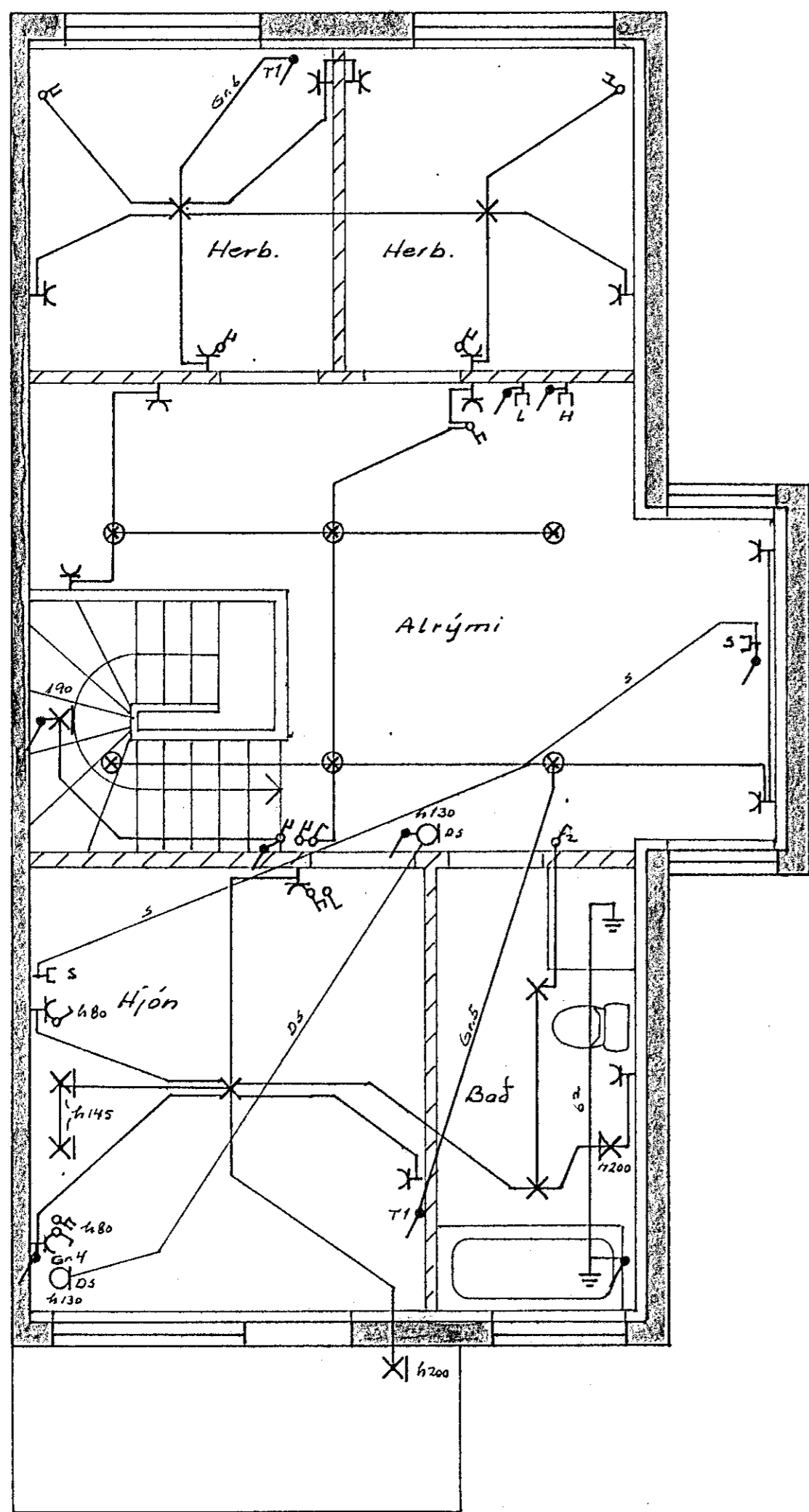

Grunnmynd 2. Hæð

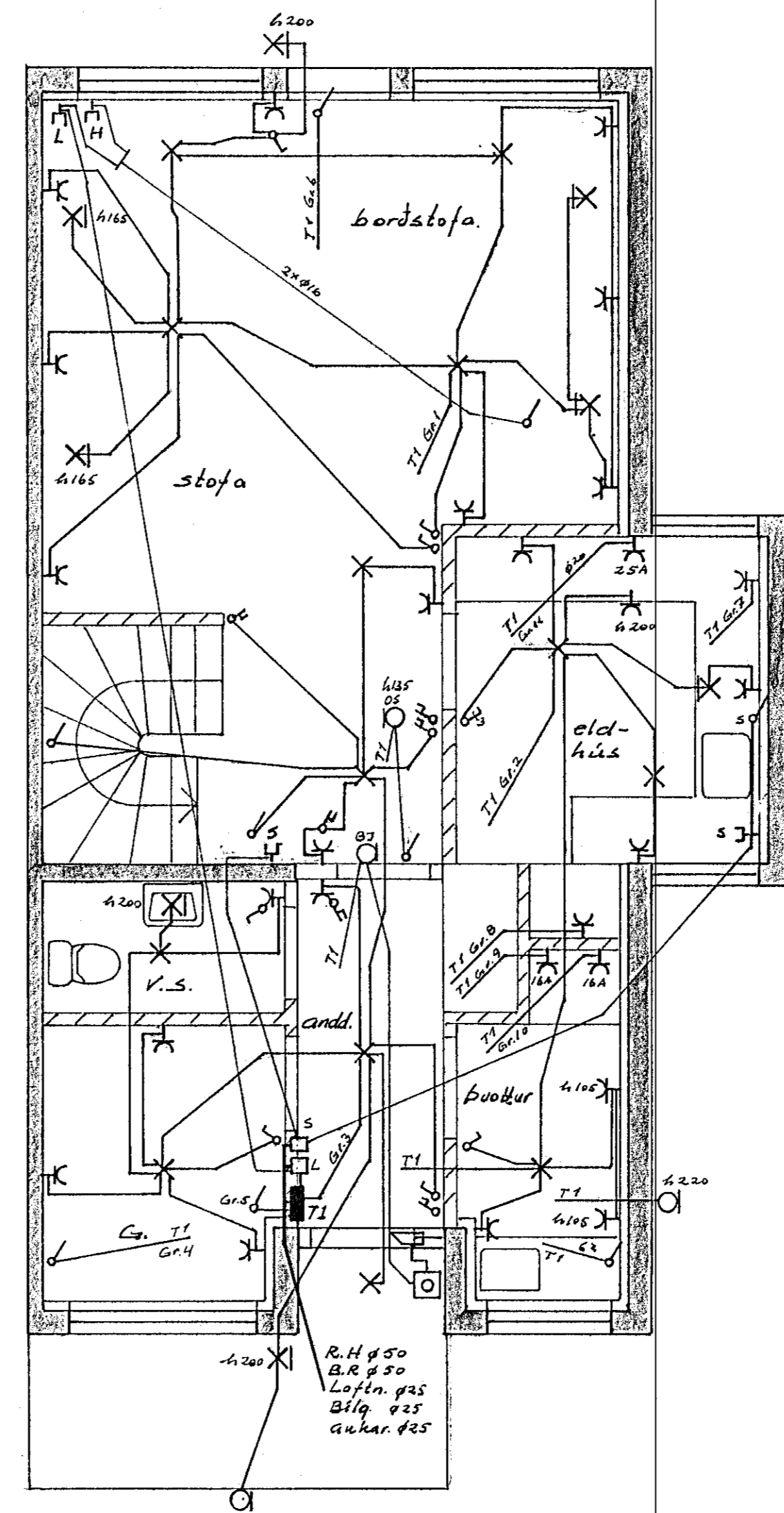

Grunnmynd 1. Hæð

SKYRINGAR:

Málstraumur rofa og tengla sé 10 A.
 Pípur séu 16 mm, vir 1,5 mm².
 Hæð rofa sé 105 cm, hæð tengla sé 20 cm.
 Hæð rofa og tengla í eldhúsi, þvottahúsi
 og geymslun sé 105 cm.
 Allar hæðir miðast við fullfrágengin gólf.
 Taka skal mál milliveggja s.k.v. smíðateikningu.
 Binda skal saman vatnsinntök og jarðbinda badkór.
 Ganga skal frá raflögn s.k.v. reglugerð R.E.R og
 Rafveitu Hafnarfjardar.

nema annars
 sé getið

- L táknar loftnet
- S táknar sími
- DS táknar dyrasími.

Inntakskassar fyrir loftnet sé 30x35x12 cm.

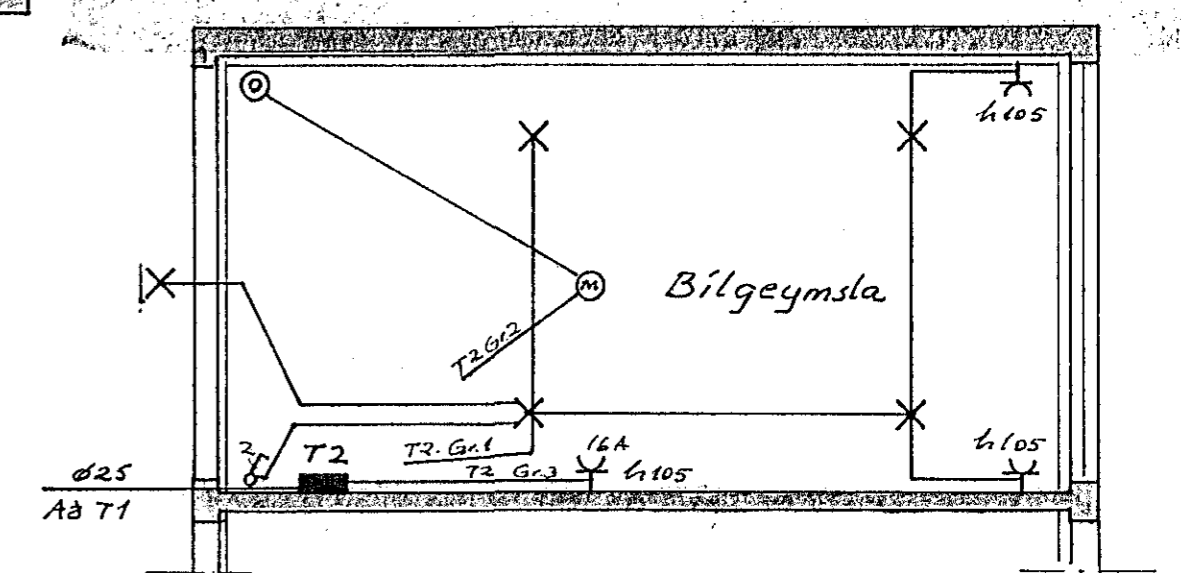

Grunnmynd bilgeymsla
 M 1:50

TEIKNING NR. 2767

NR.	BREYTING	DAGS	BR.
STUÐLABERG 46 HAFNARFIRÐI			
RAFLÖGN OG VEIKSTRAUMS-LAGNIR		HANNAÐ	7.9.H
		TEIKNAD	7.9.H
		DAGS	NOV. '89
		BLAD	1 AF 2
		KVARÐI	1:50
		VERK NR.	89 224