

NR	FJÖLDI	BREYTINGAR	DAGS	SAMP

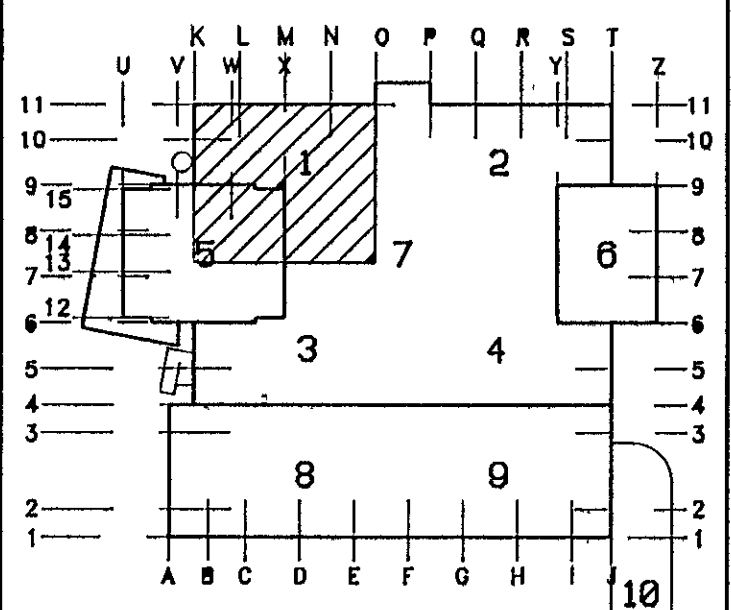
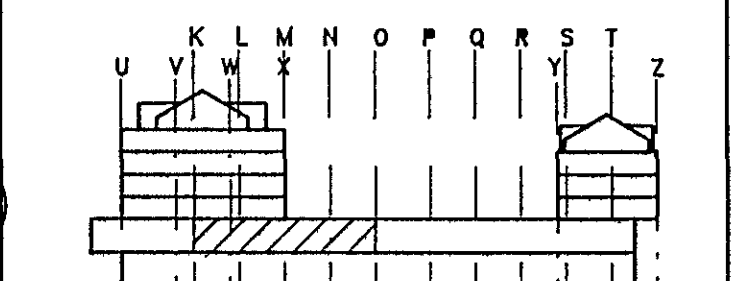

Skýringar
 Sjá skýringar fyrir hitalagnir á teikningu nr. 1032-V-118.
 Sjá skýringar og tákni á teikningu nr. 1032-V-01.
 Sjá demigerðar sérmyndir á teikningu nr. 1032-V-03 og nr. 1032-V-04.

OFNASKRÁ							VALDIR OFNAR					
OFN NR.	AFL (W)	MESTA LENGÐ (mm)	MESTA HÆÐ (mm)	MESTA BREIÐD (mm)	STADS OFNLOKA	STÚTAR	FESTING	STILLIGILDI OFNLOKA Kv	HEITI OFNS	HÆÐ OFNS (mm)	LENGÐ OFNS (mm)	AFL OFNS (W)
(0101-0104)-1	2203	1000	910	150	Bakrás	AD	Steinvegg					
(0101-0104)-2	2203	1000	910	150	Bakrás	AB	Steinvegg					
AFKÖST: 4406 W							AFKÖST. W					

1. ofnaskrá er gefin upp mesta stærð stálöfna, nauðsynleg varmgjöf og tengistaðir. Varmgjöfina skal mæla við ofna á vegg án hindraða loftstreymis að ofni. Ofnar skulu valdir fyrir hitamun $\Delta T=40^\circ C$ og skulu þeir hafa viðurkenningu frá lönteknistofnun Íslands um að þeir standist kröfur IST 69.1. Ofnarnir skulu þrýsþrifaðir við minnst 0,8 MPa vatnsþrýsting. Ofnarnir skulu afhentir grunnaðir á byggingarstað, með festingum eins og tilgreint er í ofnaskrá. Á öllum ofnum skal vera loftskrafa.

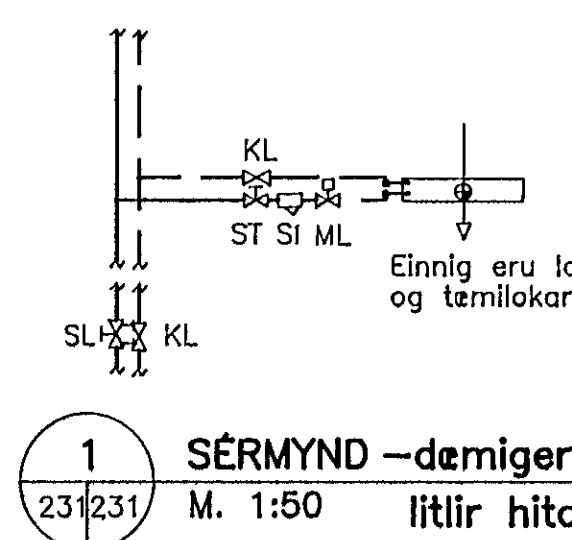
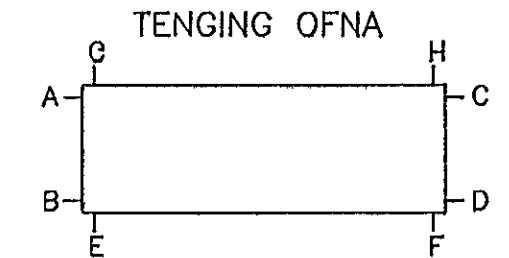

1 SÉRMYND - demigerður frágangur
 M. 1:50 lítill hitarar

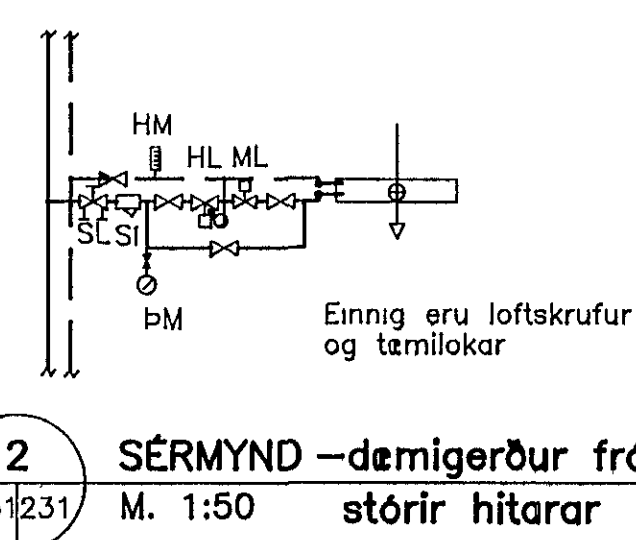

2 SÉRMYND - demigerður frágangur
 M. 1:50 stórir hitarar

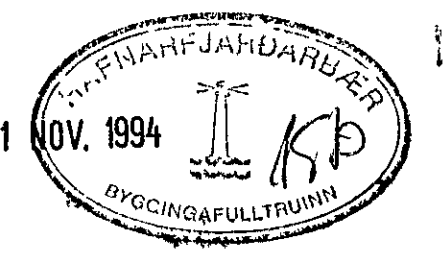

MIDBÆR HAFNARFJARDAR
 FJARDARGATA 13-15

ALMENNA VERKFRÆÐISTOFAN HF
 FELLSMÖLA 26 - 108 REYKJAVÍK
 Sími (91) 888100 FAX (91) 880284

HEITI
HITALAGNIR
 1.HÆÐ, ATVR, 0101-0104
 GRUNNMÝND, HL.1

SKALA
 1:50

FRÁMÍÐ
 19/11 1994

TEIKNING NR.
 1032-V-231

BREYTING NR.