

SKÝRINGAR:

1. Leiðslur

Hitaleiðslur skulu vera svartar stálpipur samkvæmt DIN 2440. Skrufuð tengistykki skulu vera samstæð piþurn og samkvæmt DIN 2950. Gengjur skulu vera Whitworth piþugengjur í samræmi við ISO R7. Þétta skal skrufuð samskeytu með hampi og maki.

Eftir að pípa hefur verið skorin skal rýma innan úr endanum og skáfuskera hann. Skrufuskurður skal ekki vera lengri en það að ekki fleiri en þrjú gengjur verði utan við samskeytu. Hreinsa skal svart og öllu innan úr og af eðna pípu fyrir samsetningu.

2. Upphengjur og festingar

Mesta fjarlægð á milli upphengja og festinga skal vera í samræmi við ÍST 67 og eins og sýnt er hér.

Nafnmál leiðslu mm	Láréttar leiðslur m	Löðréttar leiðslur m
10-20	2,0	2,5
25-32	2,5	3,0
40-50	3,0	3,5
65-80	3,5	4,0

Setja skal festingar við loka og taki þar sem hætta er á að óeðlileg spennu myndist í pípu næst teki eða að tekið eða lokinn geti snulist í samsetningu.

3. Einangrun

Hitaleiðslur skal einangra með einangrunarskálum úr steinull með ekki minni rúmþyngd en 80 kg/m³.
Einangrunarskálur úr steinull skulu annaðhvort vera með áföstu hlífðarlagi úr þröðstyrti stærri álþynnu með yfirliðun langs eftir einangruninni eða vaðdar sérstaklega með þröðstyrti álþynnu/plastþynnu Yfirliðuninni og öllum samskeytum á hlífðarlagi skal loka vandlega með sterku lími eða öllmbandi/plastlímbandi, sem ekki er mjúrra en 50 mm. Einangrun úr steinull má einnig hefja með striga, sem mála skal með tveimur umferðum af öllumálingu.
Beygjur og tengistykki skal einangra með tilsnidnum einingum, helst verkmiðjuframleiðum sem lögð eru eins og tilheyrandi beygja eða tengistykki.

Leiðslur, sem eru minni en 25 mm í þvermál skal einangra með 20 mm þykkri einangrun. Stærri leiðslur skal einangra með 30 mm þykkri einangrun. Sýnilegar leiðslur við ofna skal ekki einangra.

OFNASKRÁ (miðað er við Runtal ofna)							VALDIR OFNAR						
OFN NR.	AFL (W)	MESTA LENGÐ (mm)	MESTA HÆÐ (mm)	MESTA BREIDD (mm)	STADS OFNLOKA	STÚTAR	FESTING	STILLIGILDI OFNLOKA Kv	HEITI OFNS	HÆÐ OFNS (mm)	LENGD OFNS (mm)	BREIDD (mm)	AFL OFNS (W)
0111-1	698	1000	350	120	Bakrás	AD	Gólf						
0111-2	698	1000	350	120	Bakrás	AD	Gólf						
0111-3	698	1000	350	120	Bakrás	AD	Gólf						
0111-4	698	1000	350	120	Bakrás	AD	Gólf						
0111-5	1552	2300	210	95	Bakrás	AD	Steinvegg						
0111-6	1485	2200	210	95	Bakrás	AD	Steinvegg						
0111-7	1151	1000	350	120	Bakrás	AD	Gólf						
0111-8	1151	1000	350	120	Bakrás	AD	Gólf						
0111-9	1151	1000	350	120	Bakrás	AD	Gólf						
0111-10	1151	1000	350	120	Bakrás	AD	Gólf						
0111-11	1151	1000	350	120	Bakrás	AD	Gólf						
0111-12	1151	1000	350	120	Bakrás	AD	Gólf						
0111-13	1151	1000	350	120	Bakrás	AD	Gólf						
0111-14	1151	1000	350	120	Bakrás	AD	Gólf						
0111-15	691	800	350	120	Bakrás	AD	Gólf						
0111-16	1151	1000	350	120	Bakrás	AD	Gólf						
0111-17	1454	1000	420	120	Bakrás	AD	Gólf						
0111-18	599	1000	500	65	Bakrás	AB	Létta vegg						

Stjórnstæki

HL : Hitastýrður loki t.d. Danfoss RAW-RAW
ML : Mótiroli t.d. Stafa 2W10G10k+2M1S
SL : Stilliloki, t.d. TA STA-10 10
SS : Stjórnstöð t.d. Stafa RSU 9

Í ofnaskrá er gefin upp mesta stærð stálafna, nauðsynleg varmagjöf og tengistæði. Varmgjöfina skal miða við ofna á vegg án hindraðs lofttreymis að ofni. Ofnar skulu valdir fyrir hitamun $T=40^{\circ}\text{C}$ og skulu þeir hafa viðurkenningu frá iðnteknistofnun Íslands um að þeir standist kröfur ÍST 69.1. Ofnarnir skulu þrýstþröðabir við minnst 0,8 MPa vatnsþryggingu. Ofnarnir skulu afhentar grunnbær á byggingarstöð, með festingum eins og tilgreint er í ofnaskrá. Á öllum ofnum skal vera lofthitastýrður frárennissiloki, stillilte og loftrúfa. Sýnilegar piþur utan á veggjum skal hreinsa vandlega, grunna og mála með öllumálingu í þeim lit sem verkskaupi ákveður.

Sjá skýringar og tákna á teikningu nr. 1032-V-01
Sjá dæmigerðar sérrýndir á teikningu nr. 1032-V-03, og nr. 1032-V-04.

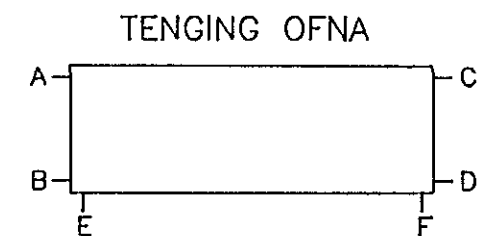
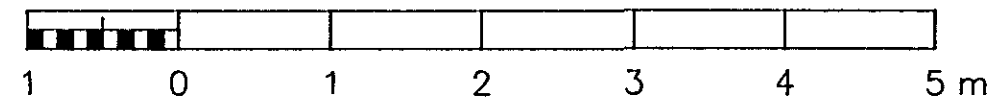

NR.	FJÖLDI	BREYTINGAR	DAGS	SAHF.

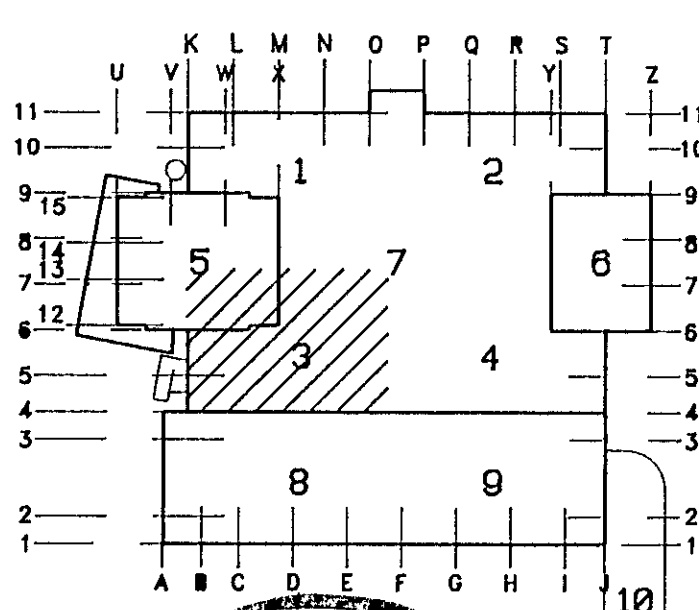
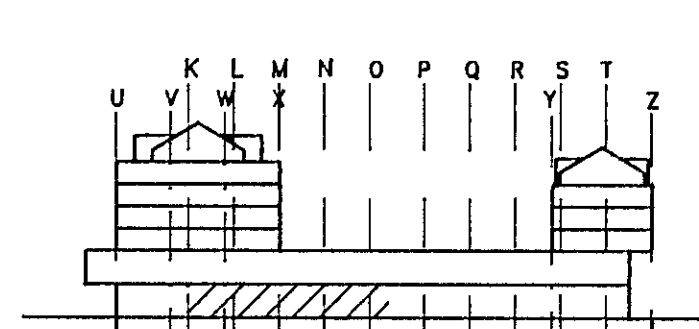

BÚNAÐARBANKI ÍSLANDS
FJARÐARGATA 13-15

ALMENNA VERKFRÆÐISTOFAN HF
FELLSMÖLA 25 - 108 REYKJAVÍK
Sími (91) 888100 Fax (91) 880284

HEITI
HITALAGNIR
1.HÆÐ, 0111
GRUNNYMND, HL.3

MÁL
1:50
DAGS
13/10 1994
TEIKNING NR.
1032-V-433