

SKYRINGAR

FRÁGANGUR Á LÓÐAMÖRKUM VERÐI GERÐUR Í SAMRÁÐI VIÐ LÓÐARHAFA AÐLIGGJANDI LÓÐA STÆRÐ OG STAÐSETNING LÓÐA, BYGGINGARREITA OG BÍLASTÆÐA ERU SYND Á MÆLIBLÖÐUM

2h= HUS A TVEIMUR HÆÐUM
 G= REIKNUD HÆÐ Á GÖTU GANGSTÉTT, STÍG EÐA LÓÐAMÖRKUM
 L= LANDHÆÐ VIÐ LÓÐAMÖRK (LEIÐBEINANDI)
 H= HÆÐ Á AÐKOMUGÓLFI SJÁ SKILMÁLA
 Fr= TENGIHÆÐ Á REGNVATNSFRÁRÆSI
 Fs= TENGIHÆÐ Á SKÓLPFRÁRÆSI

ÞAKRÁSARVATN HITAVEITU SKAL VEITA Í REGNVATNSFRÁRÆSI NEYSLUVATNSHEIMÆÐAR ERU Ø32 mm PE100, NEMA ANNAD SÉ SYNT Á TEIKNINGU TENGIHÆÐ NEYSLUVATNSHEIMÆÐAR ER AÐ ÖLLU JÖFNU 1,2 m UNDIR YFIRBORDI LANDS

- ÖSNORTIÐ LAND SAMKVÆMT SKILMÁLUM, SJÁ MA KAFLA 4 7 OG 4 8
- NEYSLUVATNSHEIMÆÐ (MEÐ LOKA)
- REGNVATNSFRÁRÆSI
- SKÓLPFRÁRÆSI
- 13 NUMER LÓÐAR
- E,F,R** HUSAGERÐ SJÁ SKILMÁLA
- 25 212 1 NUMER AÐLIGGJANDI LÓÐAÐLADA

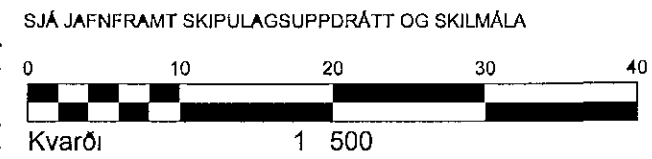

HÆÐAÐLAD 25 213 6
 TEIKNING NR 411 063
 DAGGARVELLIR 1, 2, 3, 4 OG 5

HAFNARFJARÐARBÆR
 UMHVERFIS- OG TÆKNISVIÐ
 VELLIR 2 afangi

VSB VERKFRÆDISTOFA

BÆJARHRAUNI 20 220 HAFNARFJÓRDUR
 Sími 58 58 600 FAX 58 58 610
 Netfang vsb@vsb.is, kt 710796 2899

21 01 04 Daggarvellir 3 Færsla á byggingarreit um 2m til vesturs HBH/RBS
 08 09 03 Breyttar hæðir á loðamorkum Daggarvalla 4 RBS
 22 08 03 Breyting á byggingarreit og husnumurum KK/RBS

Dags 27 06 2003 Gert af RBS KK Yfirfang