

Húsvéita nr. 2251 Teikning nr. 1430
 Samþykkt þ. 9/10 1973
 f. h. RAFVEITU HAFNARJARÐAR
Jens Evertsson.
 Eftirlitsmaður rafhlagna

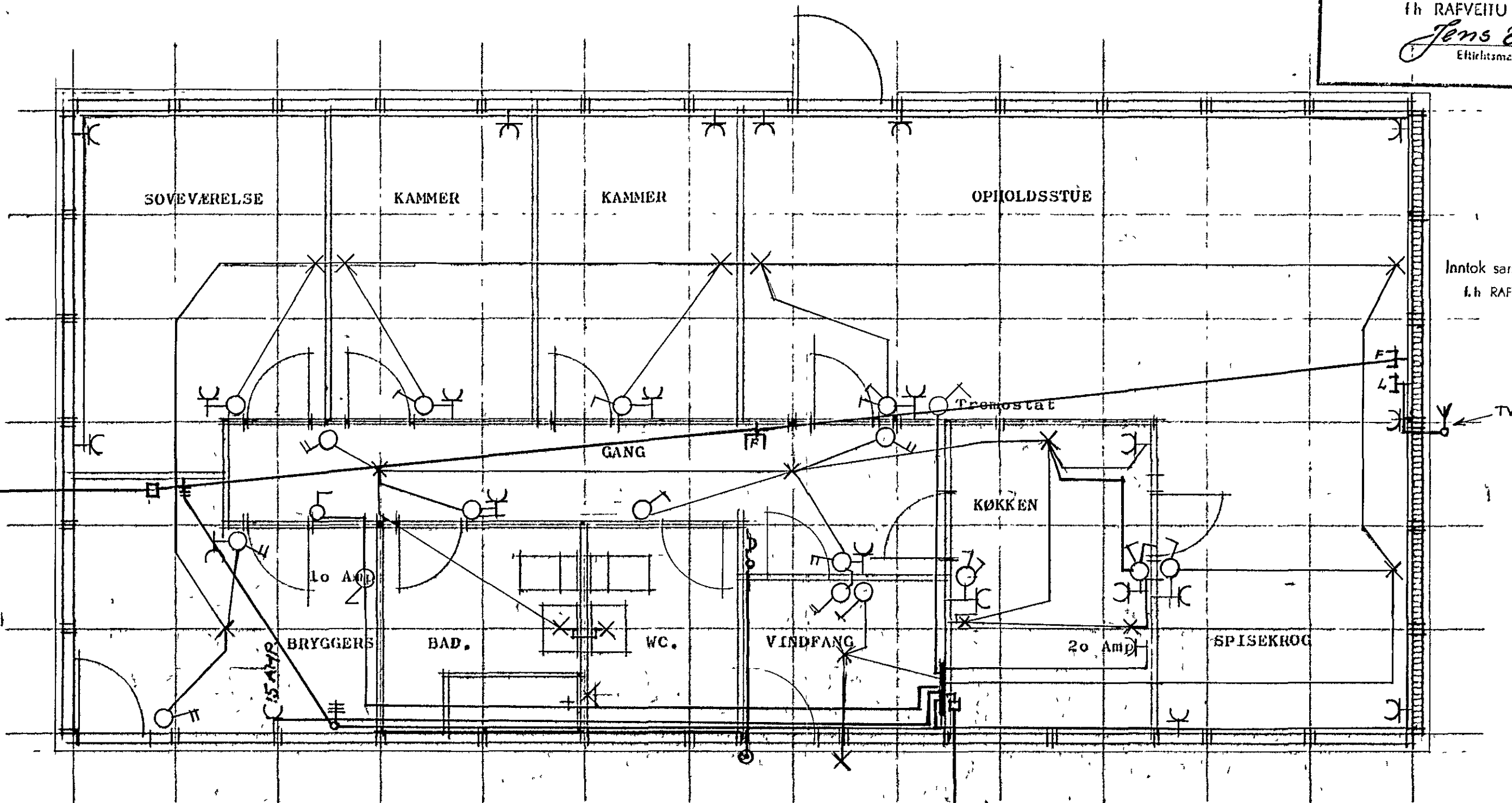

Inntök samþykkt 23.10. 1973
 f. h. RAFVEITU HAFNARJARÐAR
 Verkstjóri *PK.*

Stikkantakur anbringes 20 cm over golv -
 Installationen udføres af plastkabler eller plastrør, samt Siemens material
 Forsyningsspænding er 220 VOLT, - 1 fase.

Flg. er ændret pr. 12.10.1973

TV antenne med dase og ledning vises.
 Jord vises forbundet med vandrer og tavle
 TLF. vises med rør og daser
 El-indføring vises
 installation i køkken ændres
 afbryder til fyrrum flyttes

TYPE 124 B. anvendt (centralvarme)

RETTET: 12.10.73 WK

CLONTA BYGGESELSKAB A/S Gydevang 2-4, 3450 Allerød, Tlf. (03) 27 35 14		SAG 5/73
BYGGERE ISLAND HAFNARJARÐAR	BYGGEPLADS Heldvangur 28	TEGN NR 601
MATR. NR.	TEGNING AF EL-INSTALLATION	MAL 1:50
		DATO 28.6.1973
		SIGN wk/
		RETTET: 12.10.73 WK