

LÖÐARMÖRK

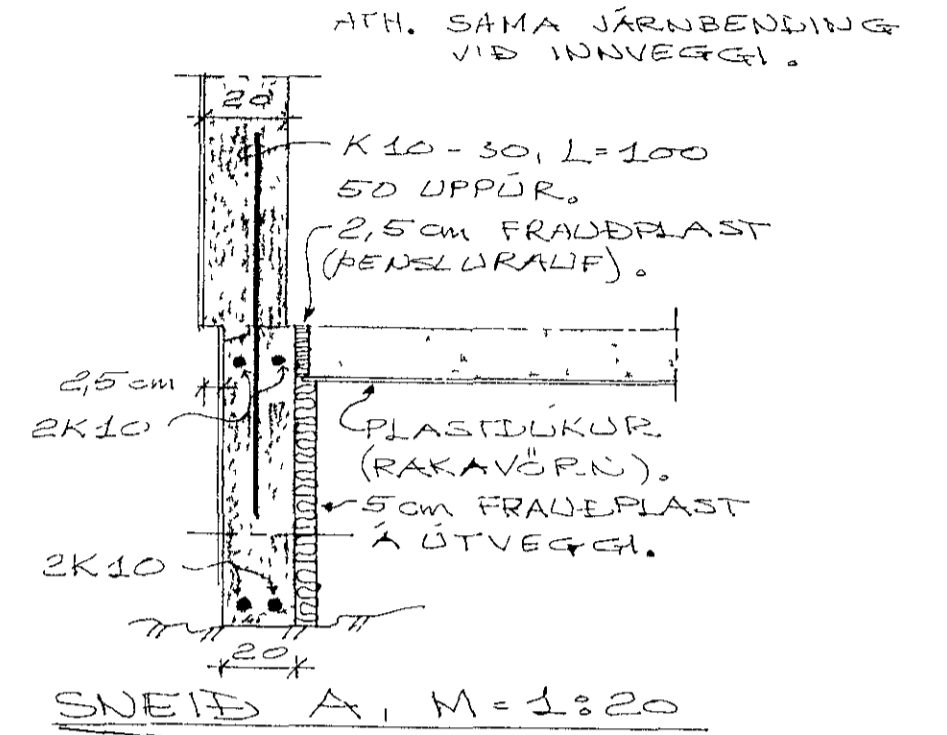
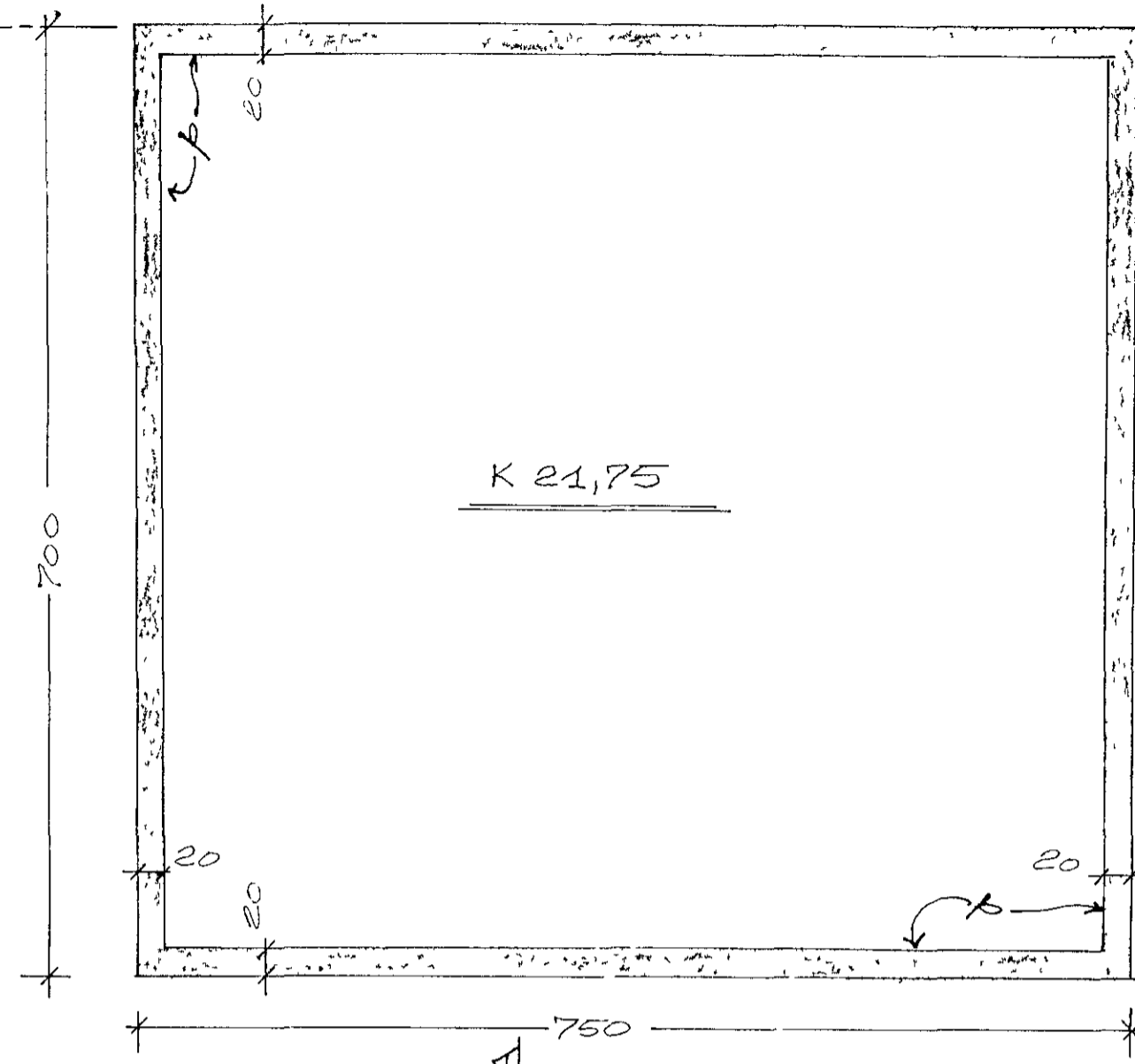
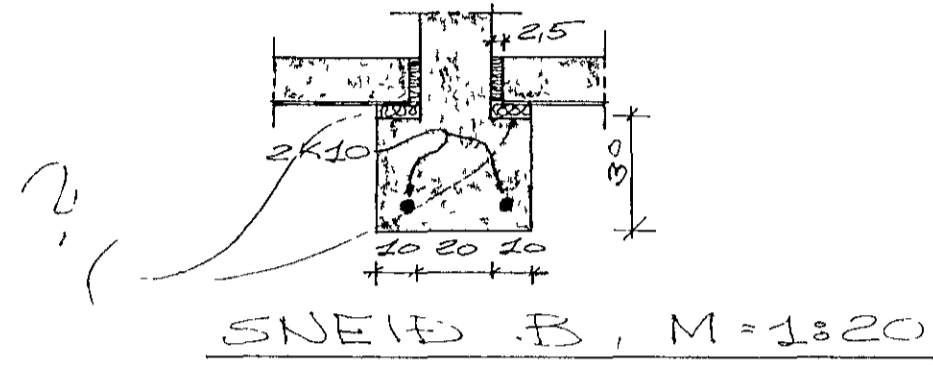

802,5 FRÁ LÖÐARMÖRKUM

700 FRÁ LÖÐARMÖRKUM

STEINSTEYPA:

S 160

BENDISTÁL:

K = KAMBSTÁL, $\sigma_t =$ MINNST 4000 Kg/cm².

UNDIRSTÖÐUR:

UNDIRSTÖÐUR SKULU NÁ MINNST 12 CM NÍÐUR FYRIR JARÐVEGSÚPFIRBORÐ VÍÐ VEGGI, NEMA FÓST KLÖPP SÉ OFAR EÐA TRYGGT SÉ, AÐ FROSTPENSLA Í GRUNNI RASKI BKKI UNDIRSTÖÐUM. ÞÆR SKULU ALDREI GANGA SKEMUR EN 30 CM NÍÐUR FYRIR NEDRI BRÚN BOTNPLÖTU. ÞÆR SKULU STANDA Á TRAUSTUM JARÐVEGI.

BOTNPLÖTUR:

FJARLÉGJA SKAL ALLAN LAUSAN JARÐVEG MINNST 60 CM UNDIR BOTNPLÖTU. ÞJAPPA SKAL BOTNINN TRYGILEGA MED VÉLJÖPPU OG Fylla síðan med GÖÐRI MOL. Fyllingu skal þjappa med véljöpflu.

JÄRN Í EÐRI OG NEDRI BRÚN SÖKKLA SKULU BEYGD AMK. 50 CM FYRIR HOEN.

K = KÖTI. $\phi = 2,5$ cm PENSLDRÖUF (FRAUÐFLAST).

ÁLAG Á GRUNN ER MEST 1,5 Kg/cm²

PLÖTUÞYKKT = 14 CM.

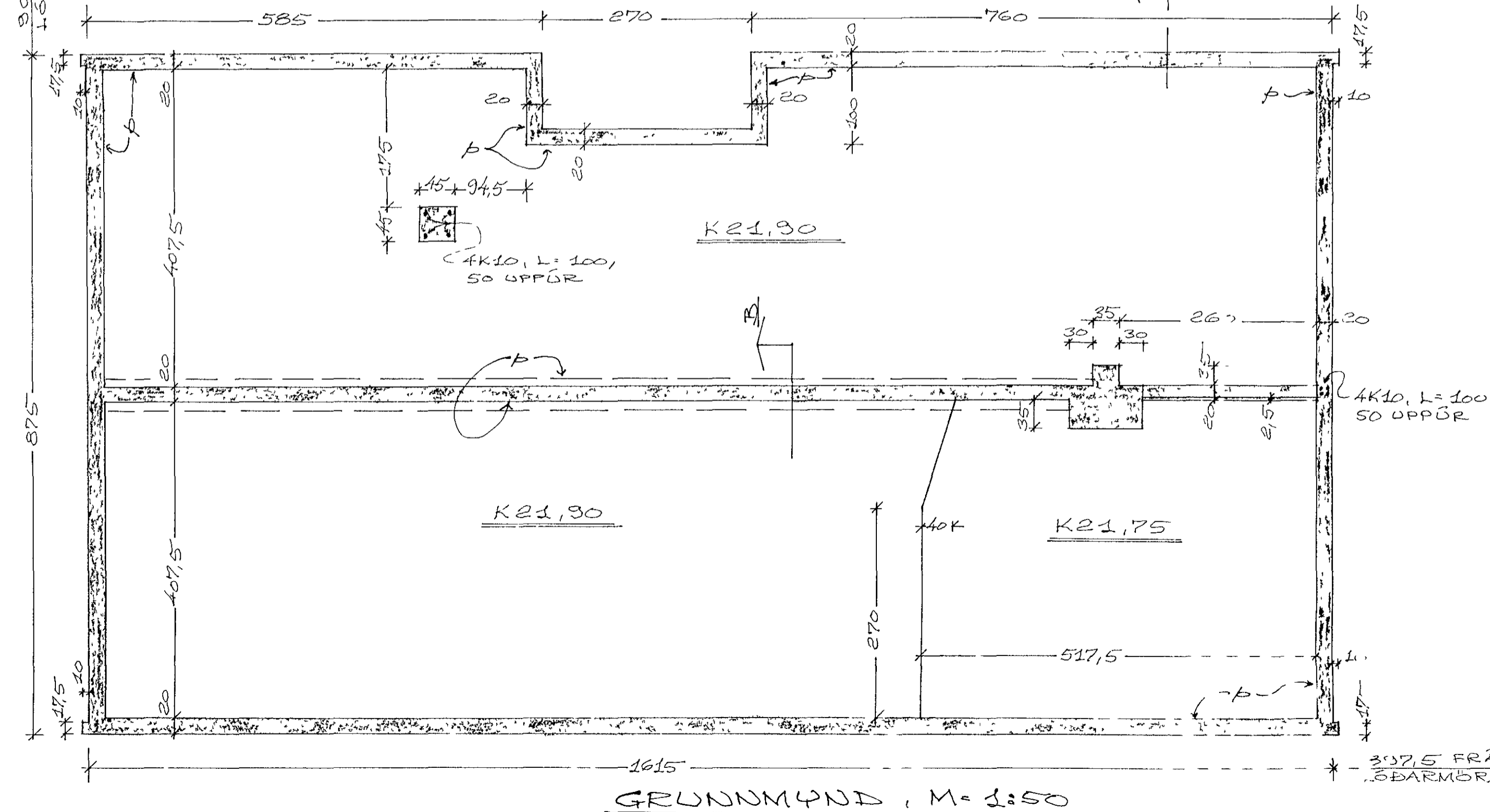

307,5 FRÁ LÖÐARMÖRKUM

HAFDARFIRÐI Í SEPT. 1973
 Agnalt Magnússon VERKFX MVFÍ
 50587
 UNDIRSTÖÐUR
 Bl. 1