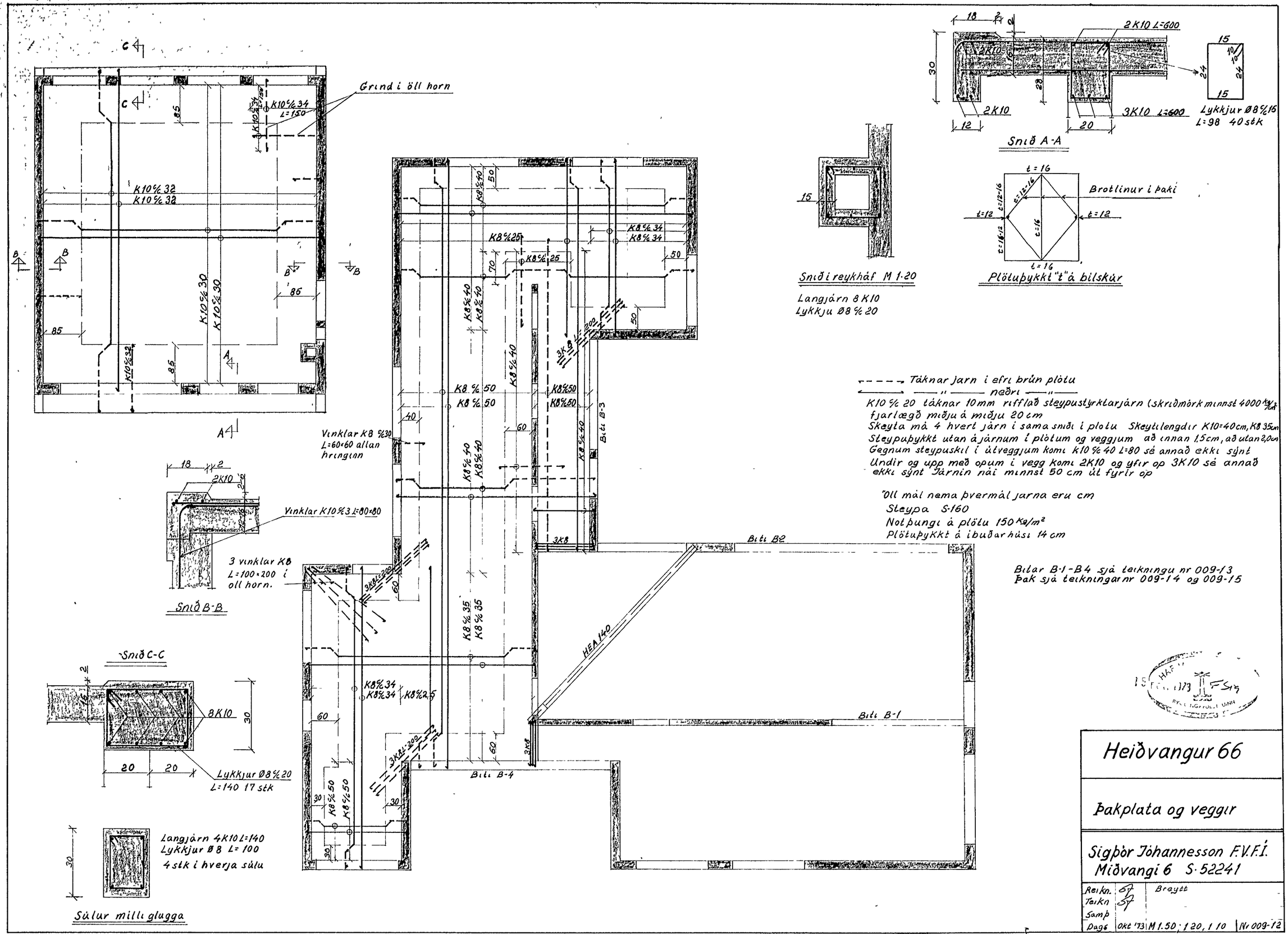
Grind i öll horn
K10%34 L=150
K10%32
K10%30
Snið A-A
2K10 L=600
3K10 L=600
Lykkjur Ø8%15 L=98 40stk
Snið i reykháf M 1:20
Langjárn 8K10
Lykkju Ø8%20
Brotlinur i þaki
Plötuþykkt "t" á bilskúr
Táknar jarn i efri brún plötu
neðri
K10%20 táknar 10mm rifflað steypustyrktarjárn (skriðmörk minnst 4000 kg/cm²)
fjarlægð miðju á miðju 20 cm
Skeyta má 4 hvert járn i sama sniði i plötu Skeytilengdir K10=40cm, K8 35cm
Steypuþykkt utan á járnum í plötum og veggjum að innan 1,5cm, að utan 2,0cm
Gegnum steypuskil í útveggjum komi K10%40 L=80 sé annað ekki sýnt
Undir og upp með opum i vegg komi 2K10 og yfir op 3K10 sé annað ekki sýnt Járnin nái minnst 50 cm út fyrir op
Öll mál nema þvermál jarna eru cm
Steypa S-160
Notþungi á plötu 150 kg/m²
Plötuþykkt á ibuðarhúsi 14 cm
Bitar B-1-B4 sjá teikningu nr 009-13
Þak sjá teikningarnr 009-14 og 009-15
Vinklar K8%30 L=60×60 allan hringinn
Vinklar K10%3 L=80×80
3 vinklar K8 L=100×200 i oll horn.
Snið B-B
Snið C-C
8K10
Lykkjur Ø8%20 L=140 17 stk
Langjárn 4K10 L=140
Lykkjur Ø8 L=100
4 stk i hverja súlu
Súlur milli glugga
Bíti B-1
Bíti B-2
Bíti B-3
Bíti B-4
HEA 140
Heiðvangur 66
Þakplata og veggir
Sigþór Jóhannesson F.V.F.Í.
Miðvangi 6 S-52241
Reikn.
Teikn
Samþ
Dags
Okt '73
M 1.50; 1.20, 1.10
Nr 009-12