

7 plötu á milli veggja í kjallara
og 1 hæðar komi 4 þjárn 8 mm á
m, eins og sýnt er á myndinni

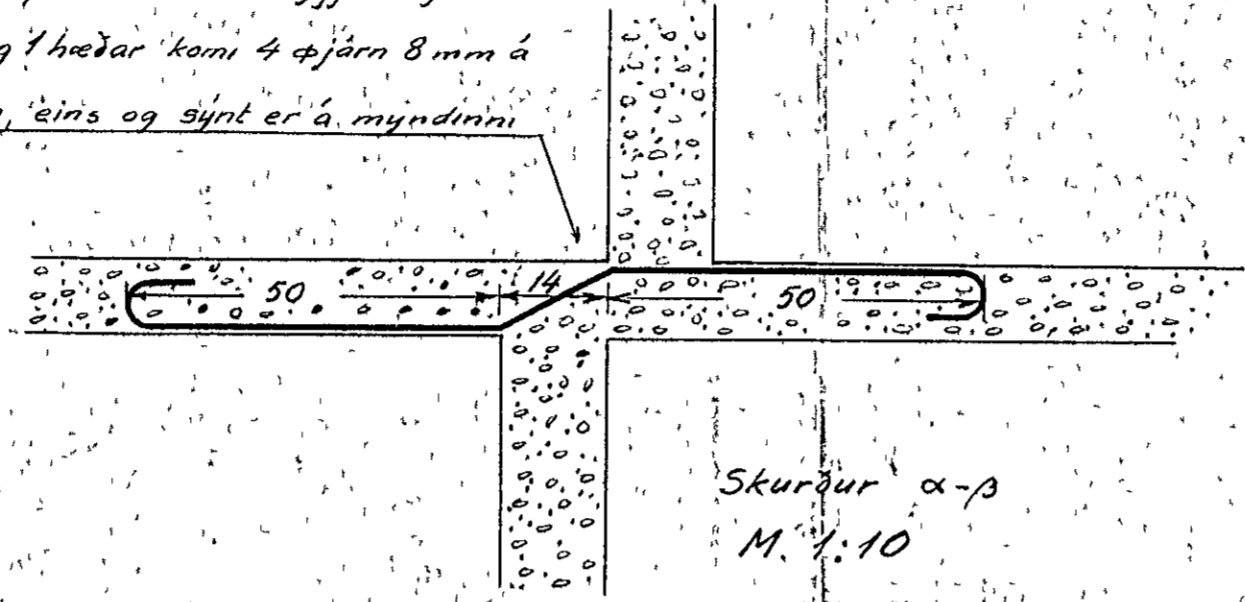

Blöndunarhlutföll járnbenstrar steypu 1:2:3

Öll járn krókbeygist í endann

Yfir glugga og dyr komi 4 þjárn 8 mm

Skurður α-β
M. 1:10

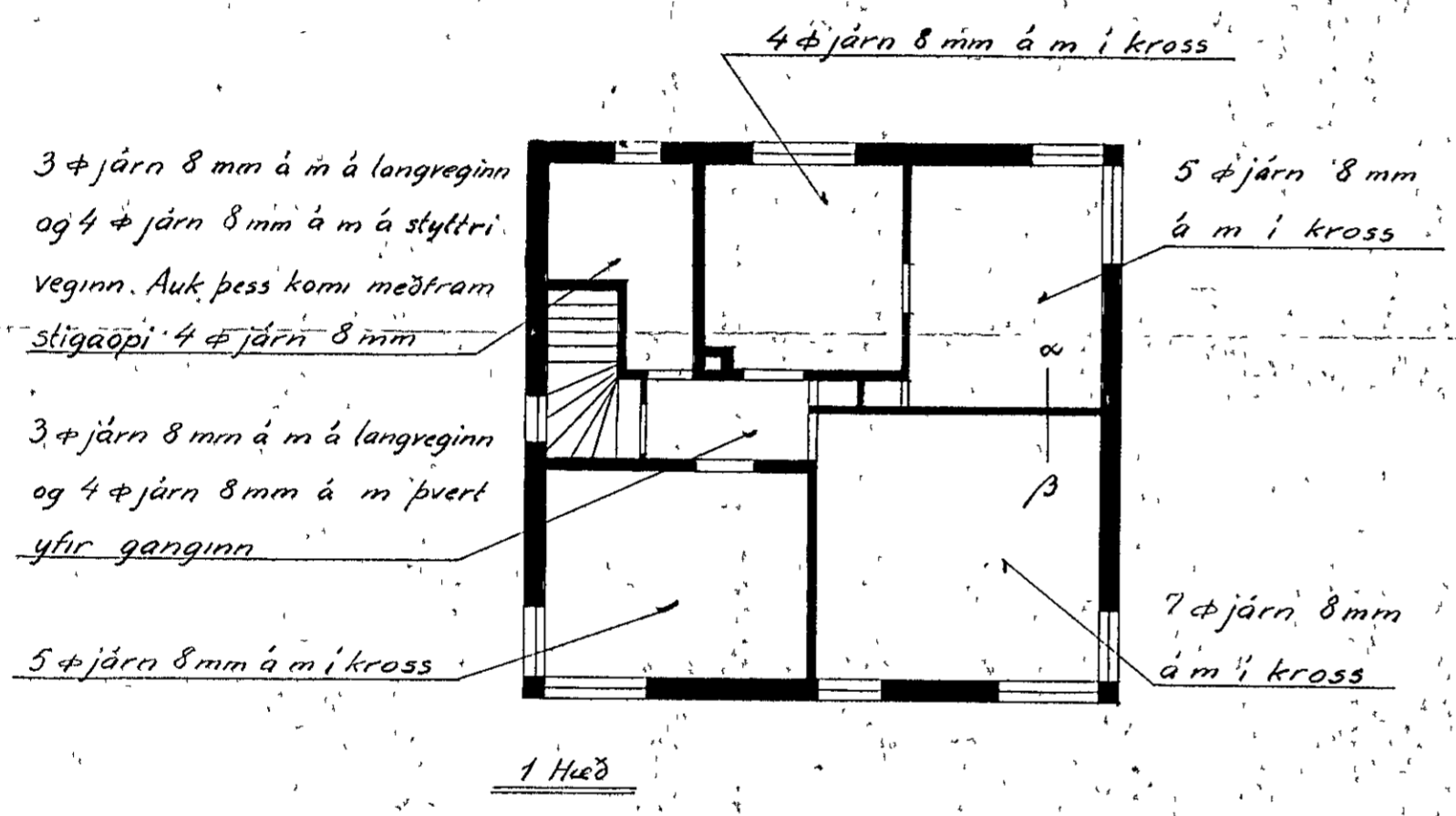

1 Hæð

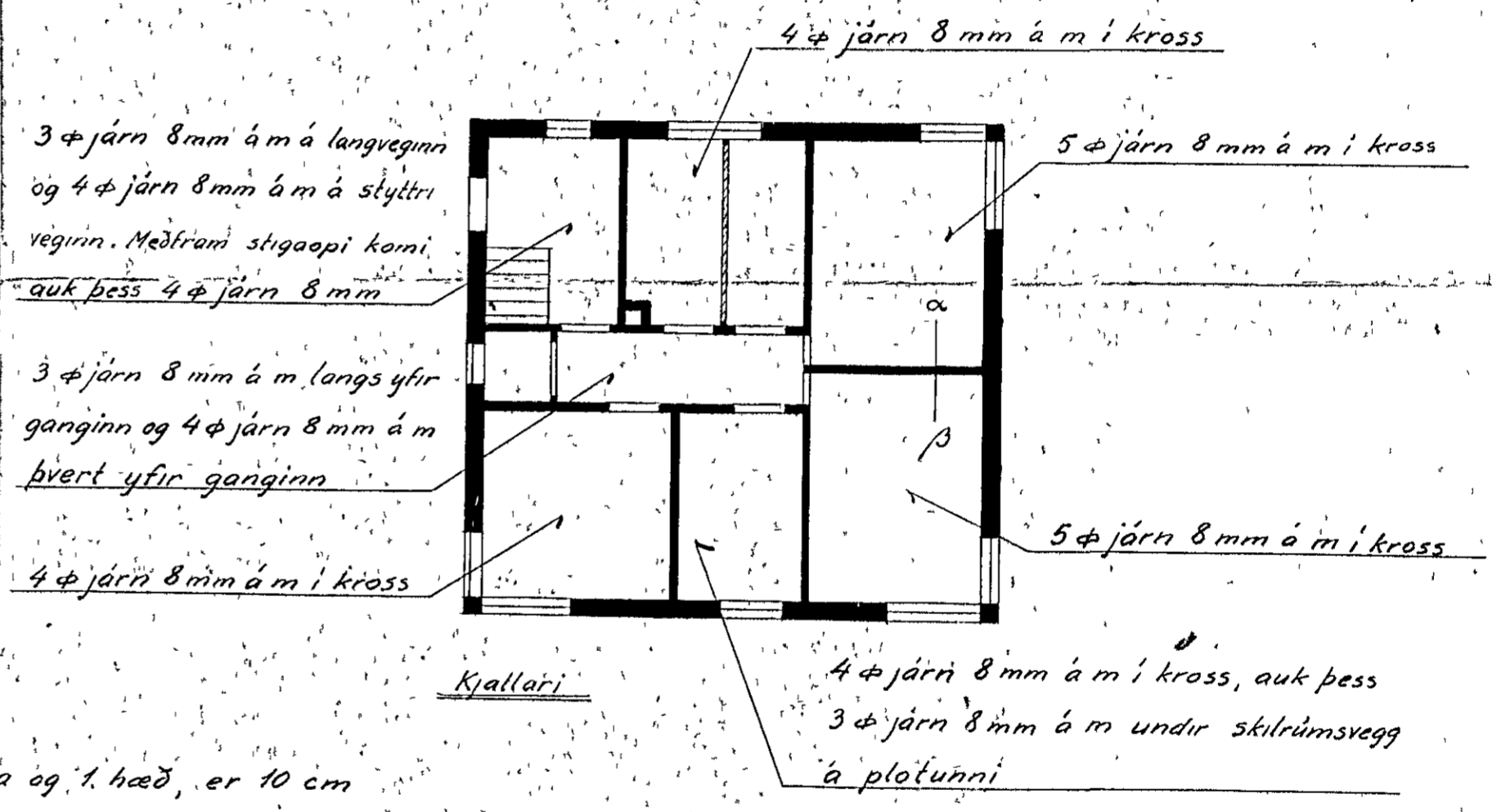

Kjallari

Gólfþykkt, allstaðar yfir kjallara og 1. hæð, er 10 cm

Annað hvert járn beygist
upp í efri brún plötu, í
1/5 af breidd plötunnar
nær veggjum.

Sellisgata 27 Samþ. 19/4-44
Ingólfur Jörundsson

INGÓLFUR JÖRUNÐSSON Teiknistofa Reykjavík		
Járnateikning í íbúðarhúsi Hellisgata 27 við Skisseyfarkveg í Hafnarfirði		
M. 1. 100	Dags 17 4 44	Lýsing Nr
M 1. 10	JF. / MB.	Teikning Nr 69
		Kopia Nr.