

Öll mál eru gefin upp í cm
 frá fullröngengnu gólfi
 Hæð rofa sé 100 cm
 Hæð tengla við rofa
 sé sömu hæð og rofinn.
 Hæð tengla sé 20 cm nema í
 eldhúsi, geymslu og þvottah.
 þax 110 cm
 Hæð tengla fyrir síma og
 sjónvarp sé 20 cm
 Hæð dyrasíma sé 130 cm
 Hæð veggljósa 155 cm
 Pipur séu 3/8" og vír 2x1.5²
 í kjallara, en 3x1.5² í 1. 2 3 og
 4 hæð
 Málstraumur tengla og rofa sé 10A

nema annars
 sé getið

Húsvolta nr. 1698 Teikning nr. 1378
 Samþykkt þ. 4-4 1973
 Í. h. RAFVEITU HA. NARJARÐAR
 Eftirlitsmaður rafmagns

Inntök samþykkt 4.11. 1973
 Í. h. RAFVEITU HAFNARFJARÐAR

ath efjum samvinnu er að
 ræða milli stíga húsa ex
 öllast til að lagt sé 3/4
 rof að no 37 og 41 fyrir
 sv

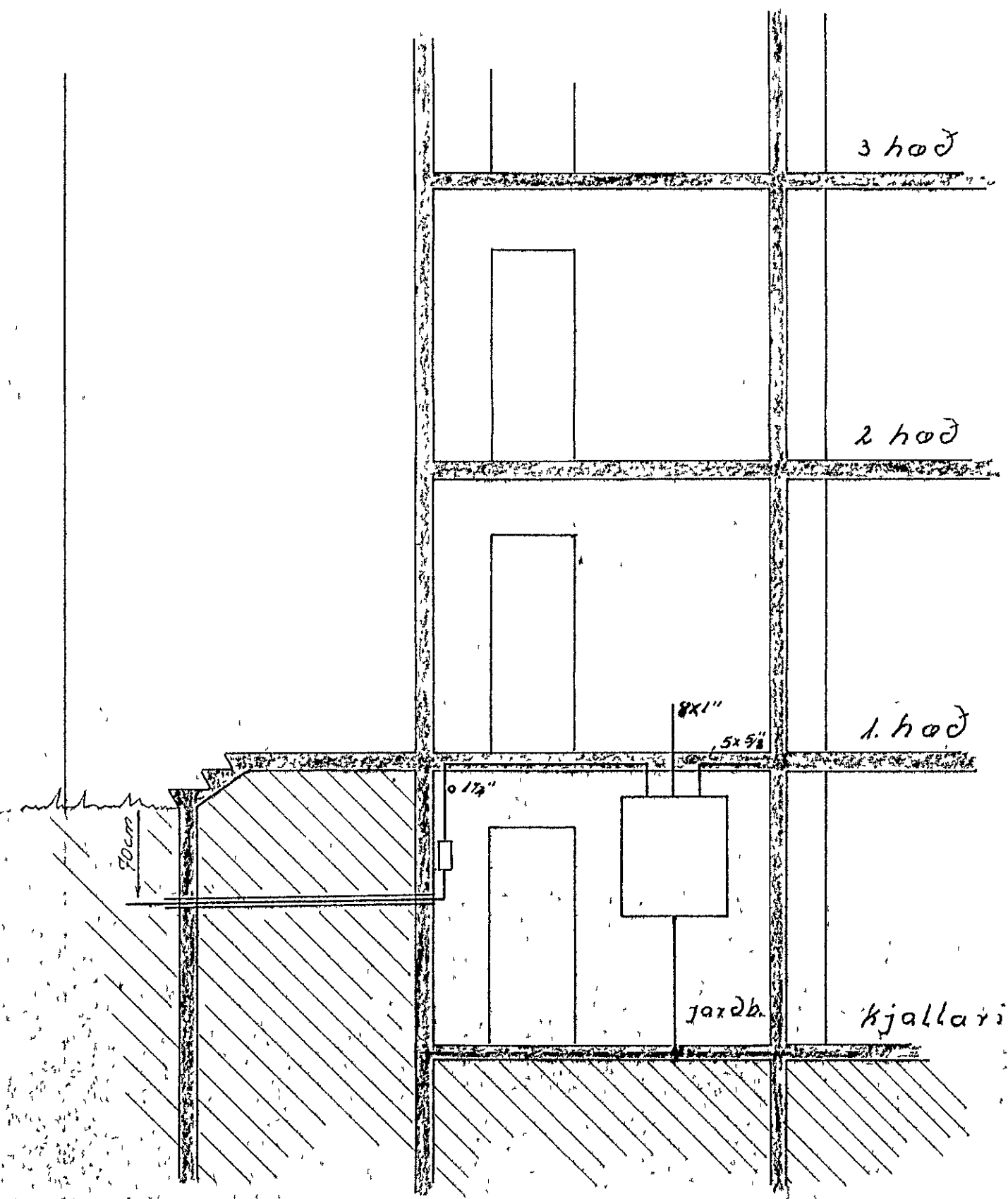

snid A-A

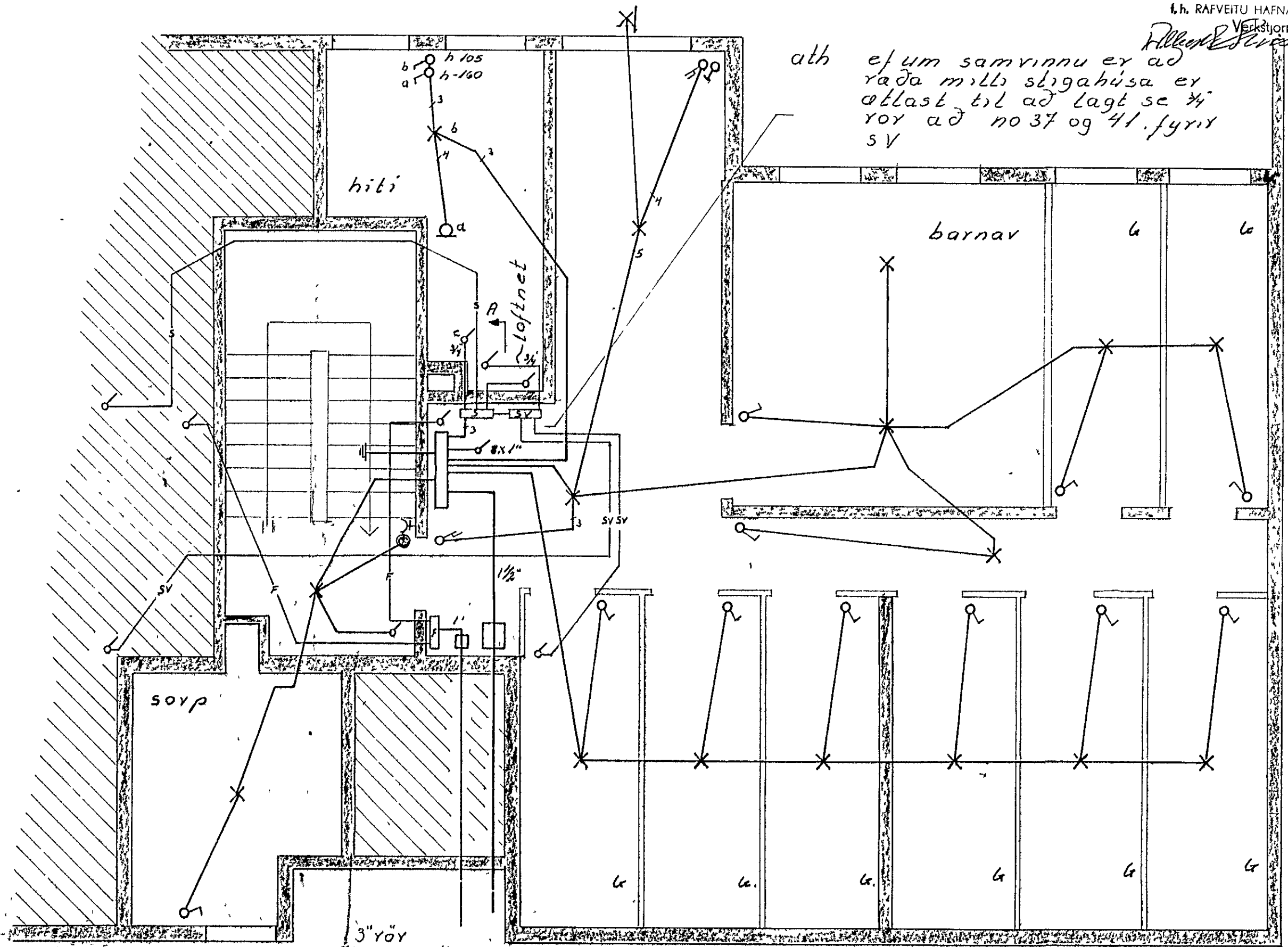

kjallari

Hjallabraut 39			
Fag:	Raflögn	Opg. nr	11003
		Tegn. nr.	1/7
Titel:	kjallari snid	Málferð	1 50
		Dato	30 11 '78
		breytt.	30 3/73
		Navn	Ludm Leif Jónsson