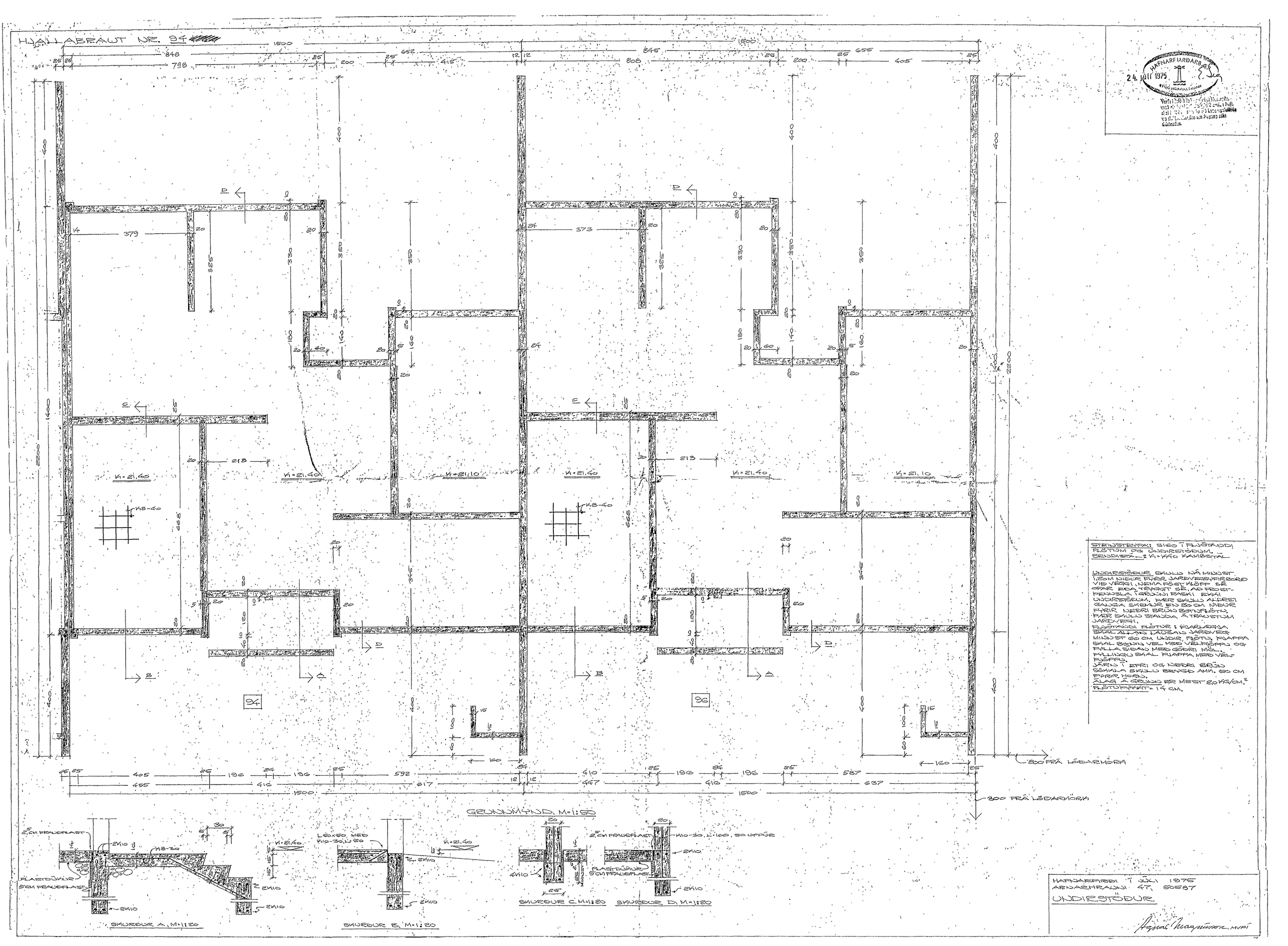
HJALLABRAUT NR. 94
94
96
K=21.40
K=21.10
K8-40
K8-30
GRUNNMYND, M=1:50
SKURÐUR A, M=1:20
SKURÐUR B, M=1:20
SKURÐUR C, M=1:20
SKURÐUR D, M=1:20
2,5 CM FRAUÐFLAST
PLASTDÚKUR 5 CM FRAUÐFLAST
K10-30, L=100, 50 UPPÚR
300 FRÁ LÓÐARMÖRK
HAFNARFJARÐARBÆR
24. JÚLÍ 1975
HAFNARFIRÐI Í JÚLÍ 1975
ARNARHRAUNI 47, 50587
UNDIRSTÖÐUR
Agnar Magnusson, MVFÍ