

GRUNNUR.

Botnlag er 2,5-3 Kg/sm²
 Graf skal niður á burðarhæfan botn
 síðan má fylla með hrauni undir sökkla
 sú fylling skal ná minnst 1,5 m út fyrir sökkla
 þjöppun skal vera nægjanleg

SÖKKLAR.

Efst og neðst komi 2K10 larett heil
 um horn eða vxlögð um 50 sm
 í larett steypuskil komi tengujárn
 K8 ½ 30 L² 120 sm.
 Innan við alla útveggjasökkla komi
 5 sm þykkir frauðplast
 steypugæði s 200

Botnplata

Plata ná að sökklum og sé
 hvergi þynnri en 12 sm
 Undir plötu meðfram útveggjum
 komi 5 sm þykkir frauðplast er
 20 nau 100 sm inni undir plötu
 Fylling skal þjöppuð nægilega
 steypugæði s 160

Kótar á botnplötu:

- Nr 31 : 15,60
- 33 : 15,80
- 35 : 16,00
- 37 : 16,20

Tengujárn K8 c/c 30
 L² 120

Gólfrauf d=10sm, b=25sm

rauf 10x20sm

599 (að plötubrún)

Gólf í sorpgæmslu skal steypa
 með sökkulveggjum

Grunnmynd 1:50

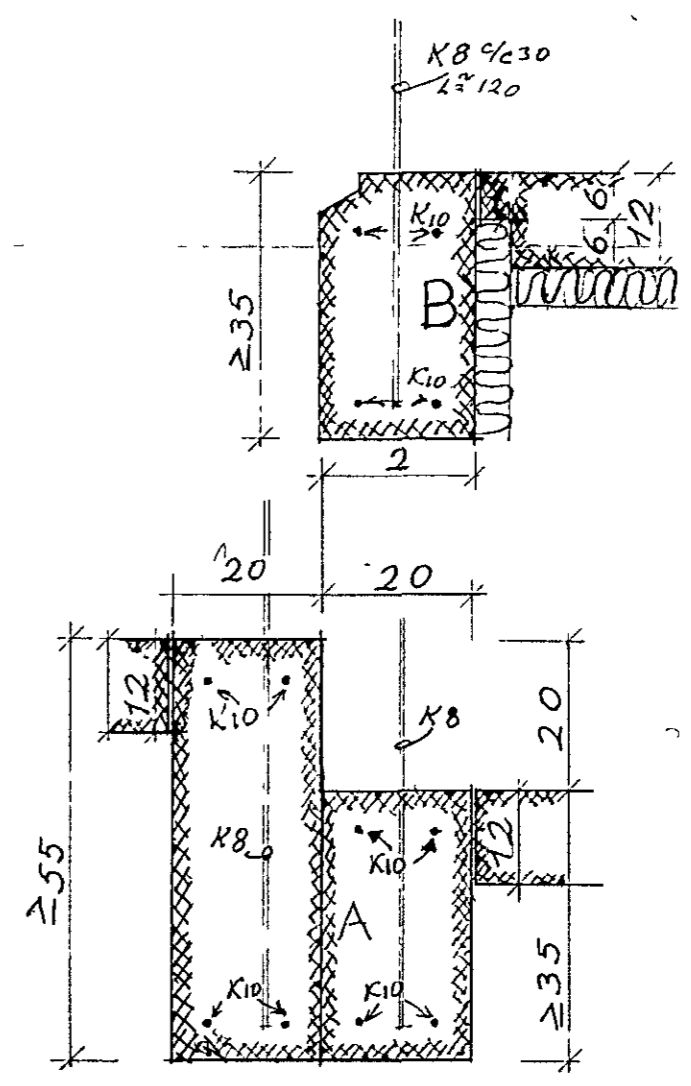
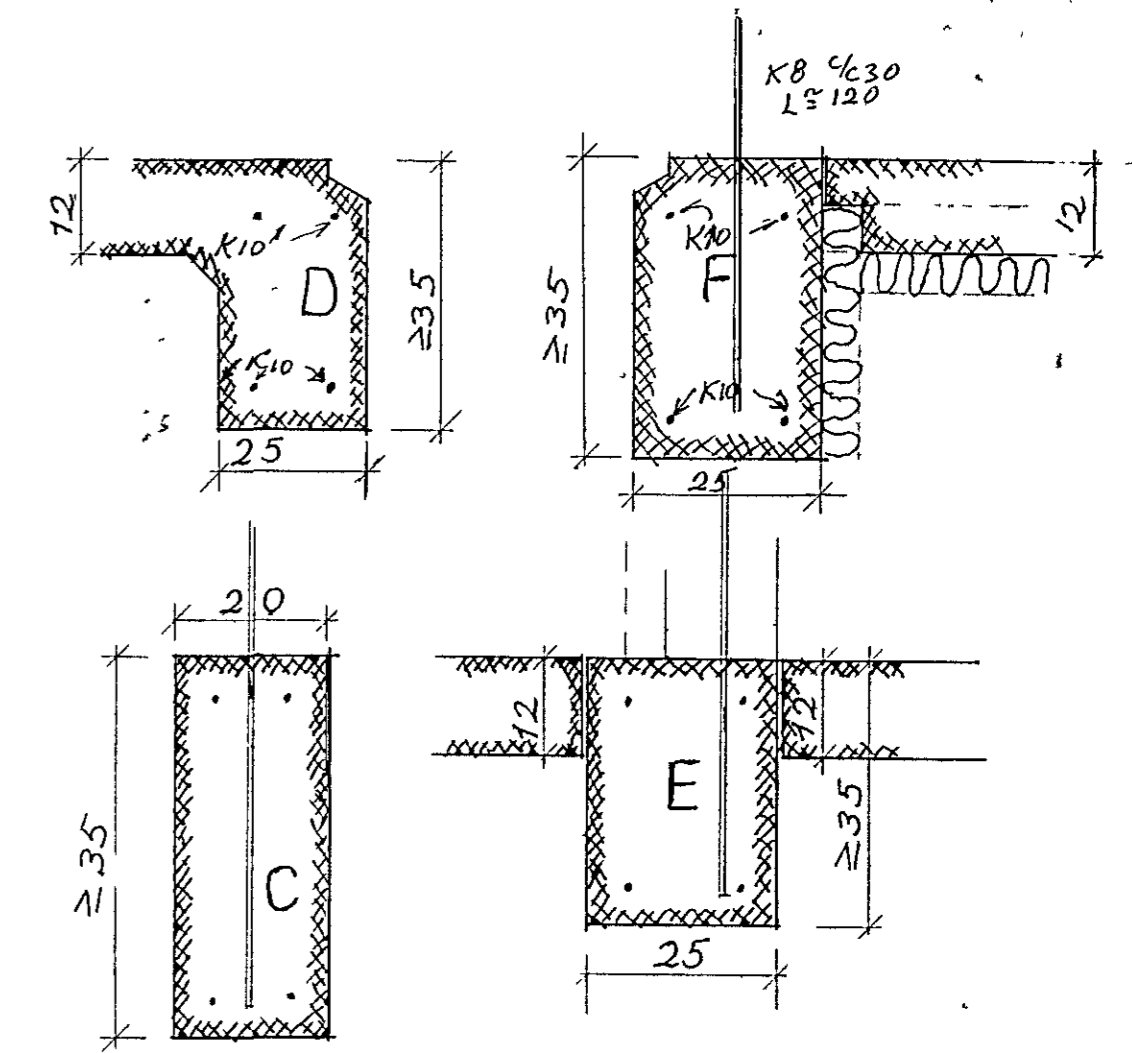

SNID 1:10



HRAUNBRÚN 31-37 HF
 sökklar
 1.50; 1:10;
 Evk júní 1977 sig. þr. réttur

Gafl nr 37 1:50

Gafl Nr 31 1:50