

GRUNNUR

Botnálag er 25-3 Kg/sm²
 Grafu skal niður á burðarhafan botn
 síðan má fylla með hrauni under sökkla
 sú fylling skal ná minnst 15m út fyrir sökkla
 þróppun skal vera nægjanleg

SÖKKLAR.

Efst og neðst komu 2K10 lárétt heil
 um horn eða víxlögd um 50sm
 í lárétt steypuskil komu tengjárn
 K8 30 L² 120sm
 Innan við alla útveggjasökkla komu
 5sm þykkir frauðplast
 Steypugæði s 200

Botnplata

Plata ná að sökklum og sé
 hvergi þynnri en 12sm
 Under plötu meðfram útveggjum
 komu 5sm þykkir frauðplast er
 20 náu 100sm unn under plötu
 Fylling skal þjóppuð nægilega
 Steypugæði s 160

Kótar á botnplötu:

- Nr 31 : 15,60
- 33 : 15,80
- 35 : 16,00
- 37 : 16,20

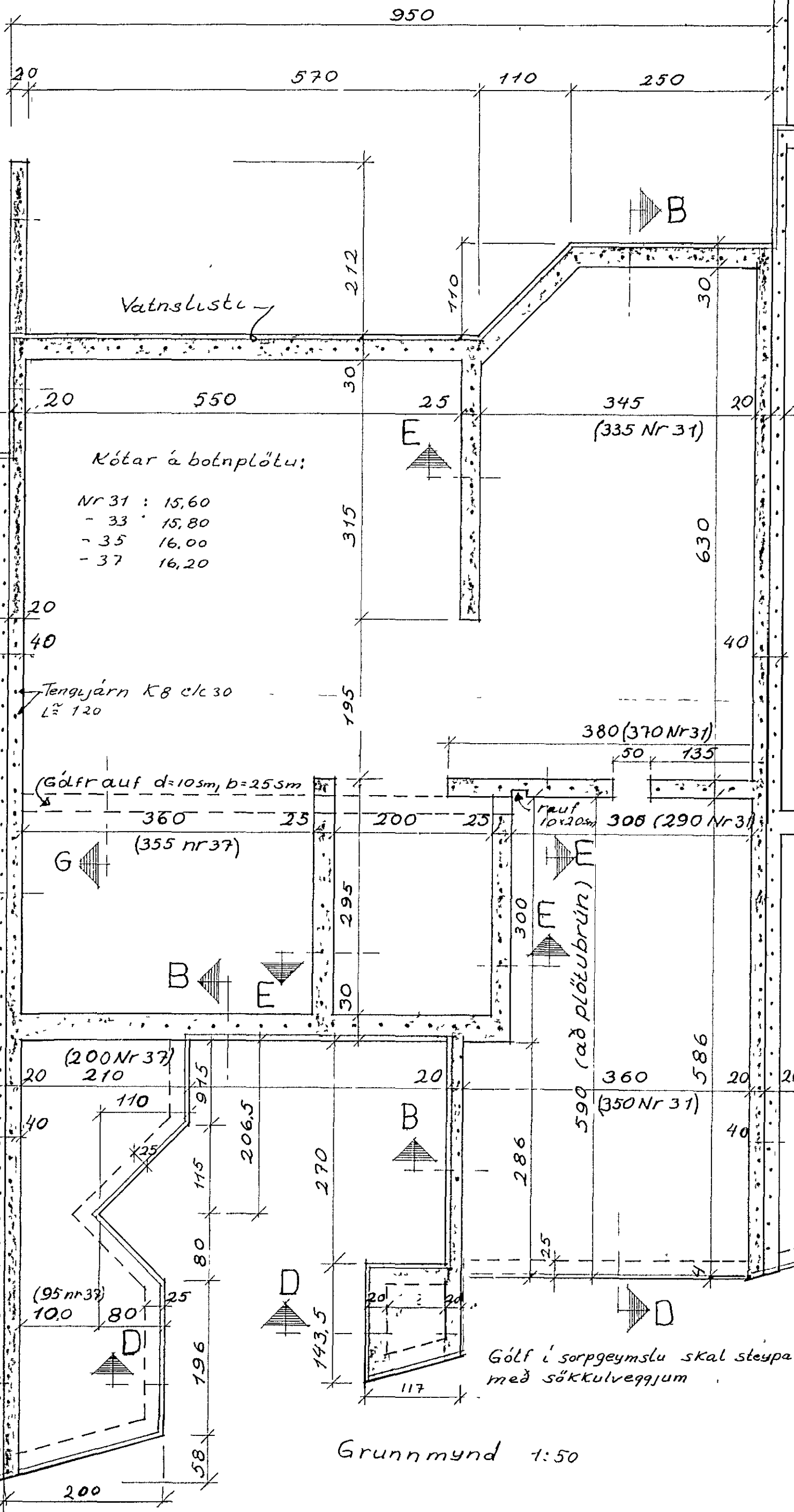

Grunnmynd 1:50

Gólf í sorpgæmslu skal steypa
 með sökkulveggjum

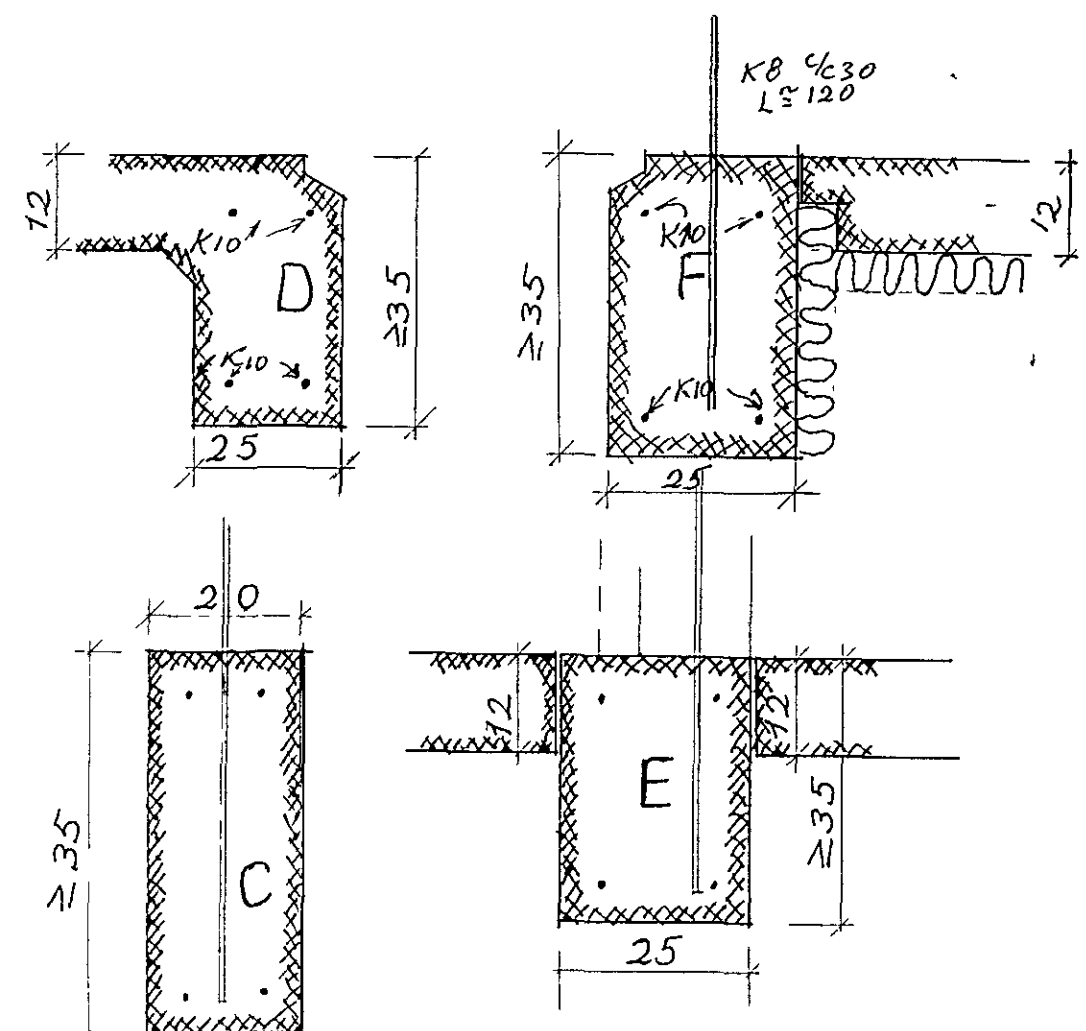

Gafl Nr 31 1:50

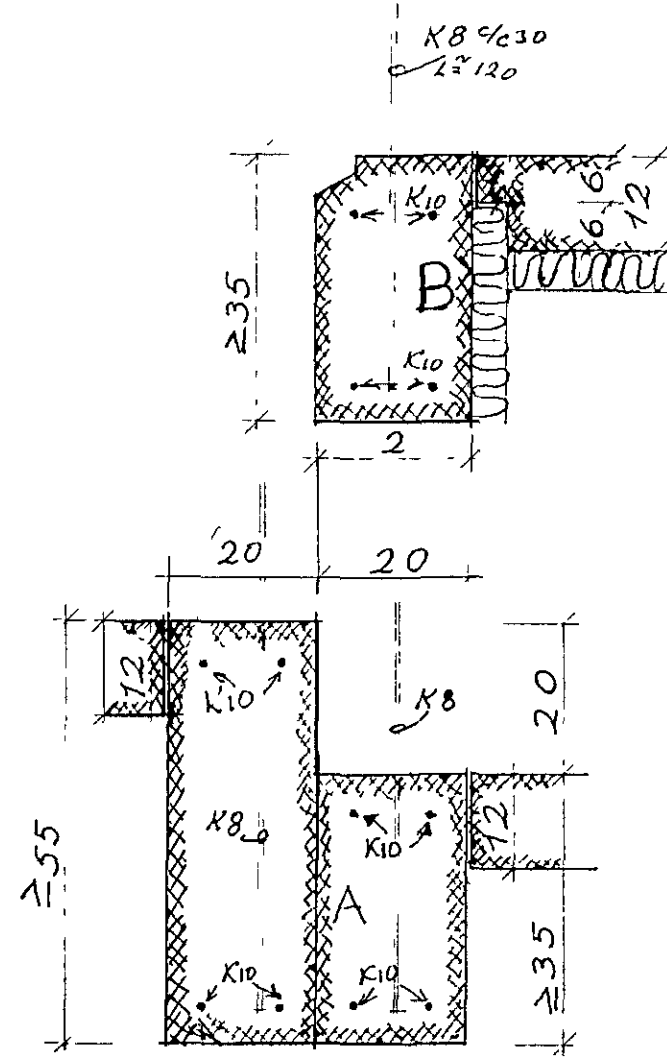

SNID 1:10

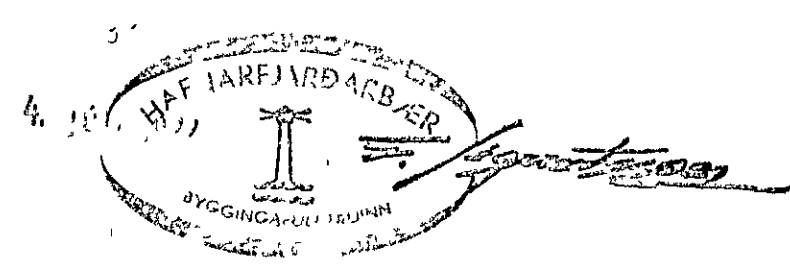

HRAUNBRÚN 31-37 HF
 sökklar
 1:50, 1:10,
 RVK júní 1977 sig þri Kússon

Gafl nr 37 1:50