

Niðurröðun á sperrum

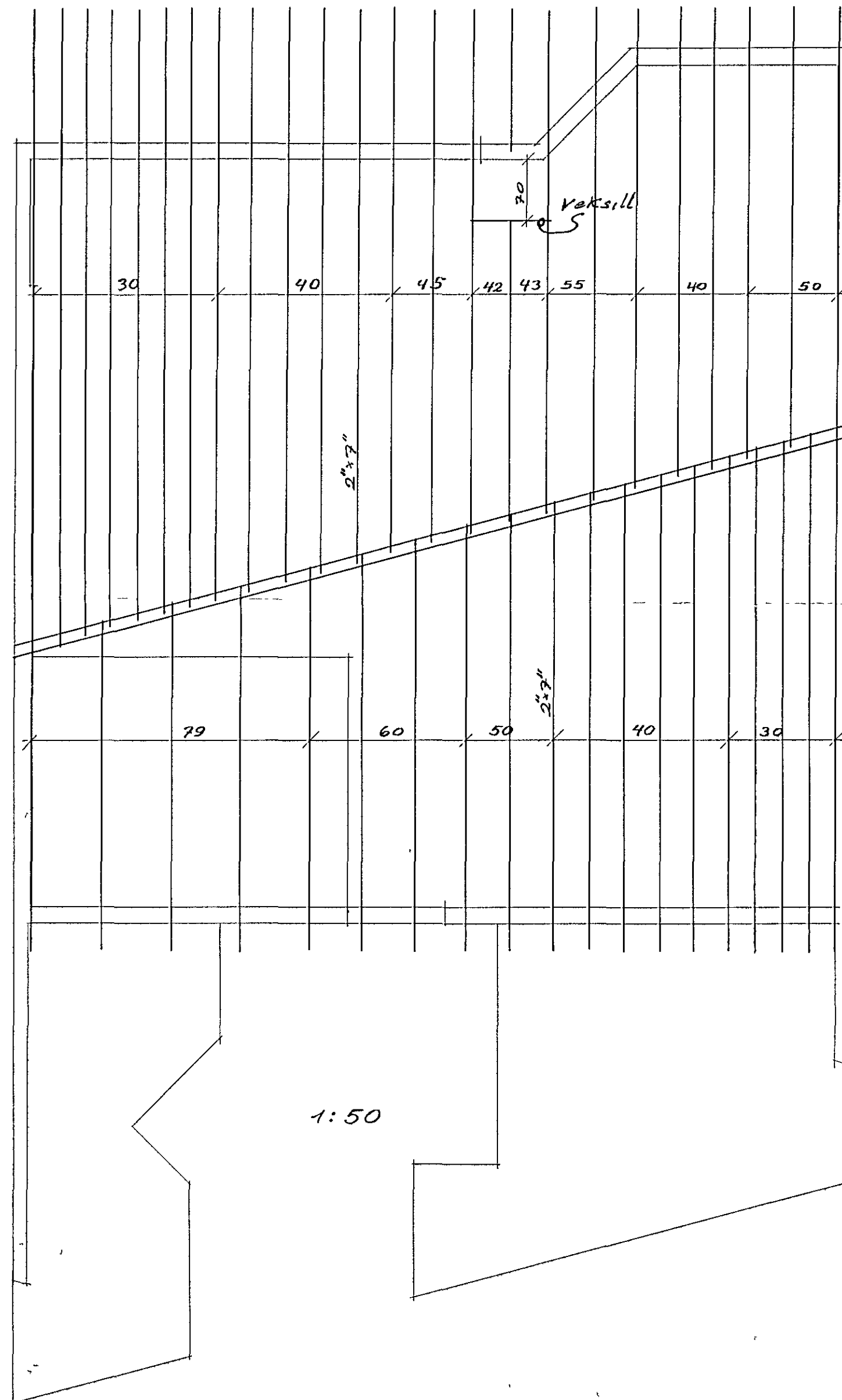

Límbiti.

festing í vegg

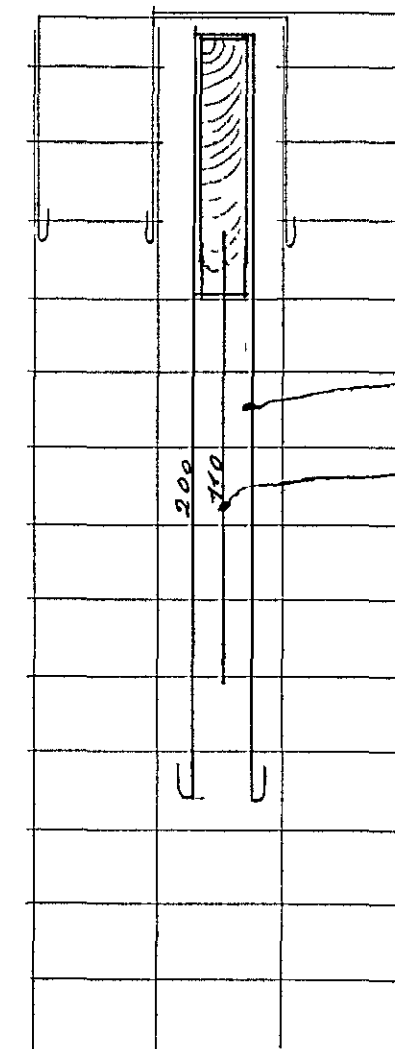

Silla (sjá járnatekni)

sperrufesting við límbita.

BMF 40412 festijárn
4 stk Kambsaum 50 mm í sperru } hvoru megin
4 " " 75 mm í límbita

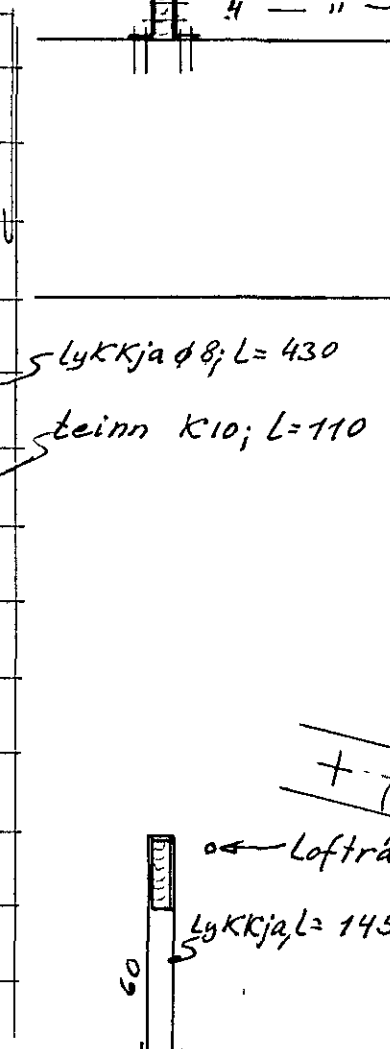

Sperrufesting
þar sem ekki
er bita 1:20.

sperrufesting í steypubita.

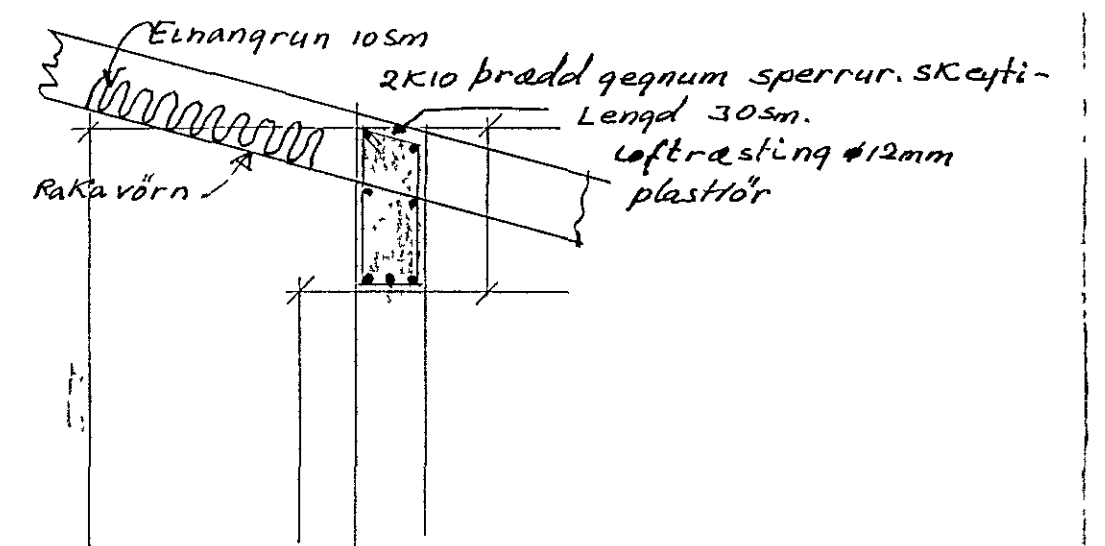

sperrufesting við vegg.

galv boltar með skifu 60x60 mm
ø 150 sm.

Skýringar:

Límbiti: $h=69,3$ sm þykkt = 115 sm. Biti skal steypur í vegg. Yfir endana skal bregða Lykkju $\phi 8$ sem ná 200 sm ofan í vegg hvoru megin bitans. ($L=430$). Í neðri flöt bitans skal festa járnstöng K10 er borist 10 sm upp í bitann, $L=110$ sm

Sperrur: 2"x7" þær skulu festast ofan á límtres bitann með 2 stk vinkeljárnnum (BMF 40412) og neglolar með Kambsaumi. Væksil hjá arni skal festa með bjálka skö BMF 50x105. Í gegnum sperrur sem hvíla á steypum bita skal þræða 2K10. Yfir aðrar skal bregða Lykkju $\phi 8$ er ná 60 sm ofan í vegg og Krókbeypist. Sperrur við vegg skal festa með galv. boltum $\phi 12$ mm með skifu inni í vegg 60x60 mm. Steypa skal slétt með efri brún sperra þak skal loftrasta milli sperra með $\phi 12$ mm plaströri sem hallist út. Þak einangrist með tveim 5 sm lögum af gletull eða plasti. Rakavörn komi undir hita einangrun. Reykrör frá arni skal einangra Allur frágangur sé samkv bygginga samþykkt og reglugerðum.

Þakflötur þéttklæðst.



15. des 1977

31

Þaktekning 1:50; 1:20

RVK okt 1977. Sig. Þr. Kárason.