

Loftplata 18sm þykk
 skeypa í vegg: s 160

1:50

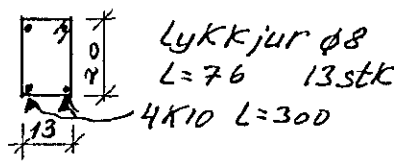
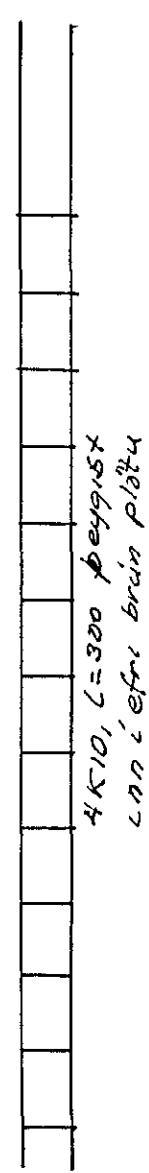

1:10

veggur neðri hæðar

steypugáðu s 160

í alla veggenda komi 2K10 ládrétt L=300, nema þar sem súla er.

Umhverfis öll op komi 2K10 er náu minnst 60sm útfyrir op

í súlu eru 4K10 ládrétt L=300 og lykkjur 8 4c 20.

Ládrétt járn í veggendum og súlu skal beygja unn í efri brún plötu.

í Lárétt steypuskil komi tengjárn KB 4c 30; L=120sm þar sem oper yfir plötu beygjast þau unn í efri brún plötu

Burðarrör milli glugga skal vera galvaníserað 45 L=170sm með ásoðnum flözum. Það skal sett í mótun og fyllt með steypu.

Þaksperrur yfir sorpi, geymslu og anddyri eru 2x5 yfir sperruenda skal selja lykkju 8 er náu 60sm ofan í vegg hvoru megin við sperruenda skal fíaverja Trö Lárétt járn K10 komi í steypu undir sperrum þau beygist heil um horn eða skeyttist með 60sm skeyti- lengd

Rauf fyrir leiðslur (1 1/2 x 6) komi niður við gólf í vegg milli húsa, nema þar sem vegginnangrun á að komi.

Loftplata er 18sm þykk

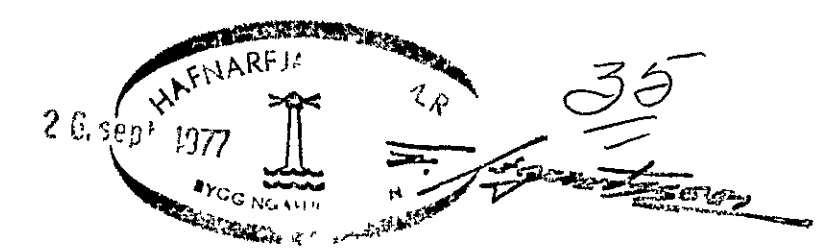

HRAUNBRÚN 31-37 HF

Járnbanding veggja og þak yfir geymslu anddyri og sorp

1:50; 1:10
 RVK ágúst 1977 Sig. Þorvaldur Þorsteinsson