

A-01-01

B-01-01

Sökkjar 1:50

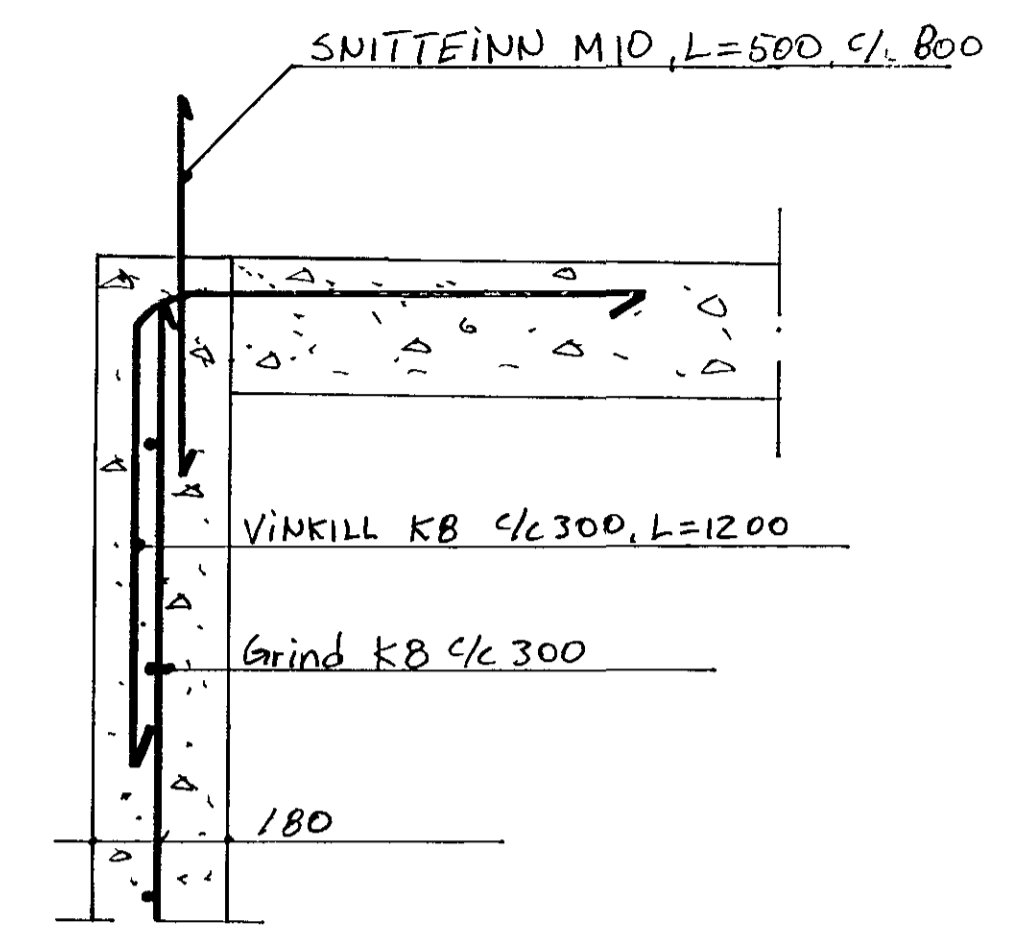

A-01-01

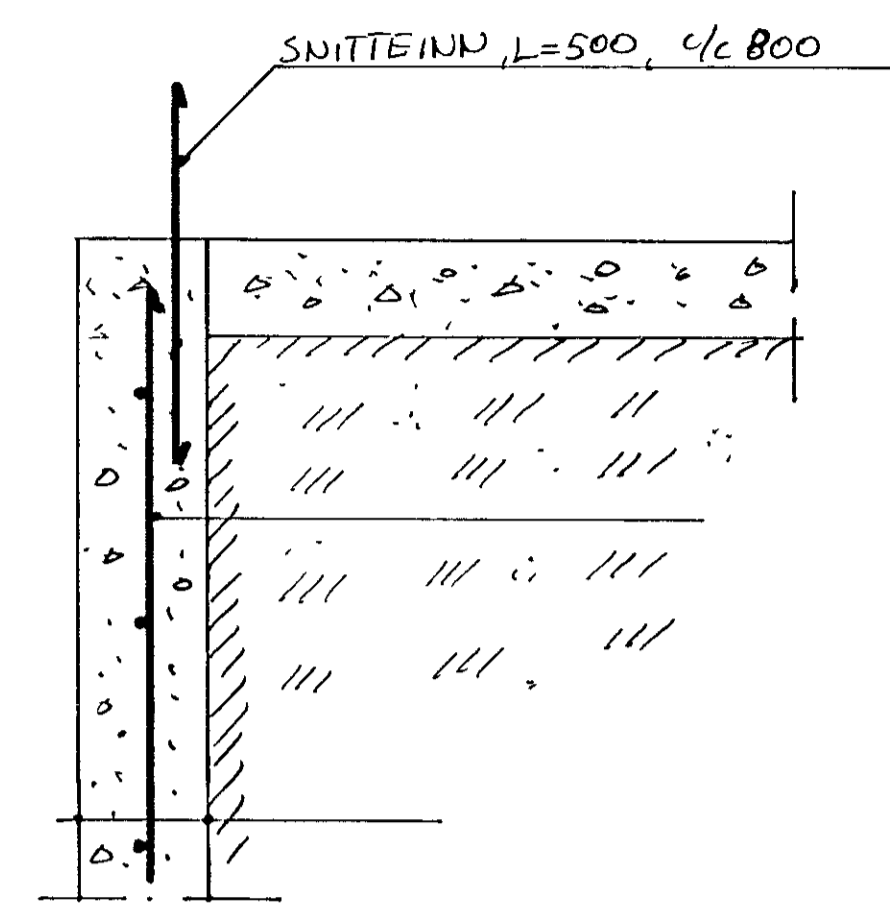

B-01-01

Járnbinding plötu 1:50

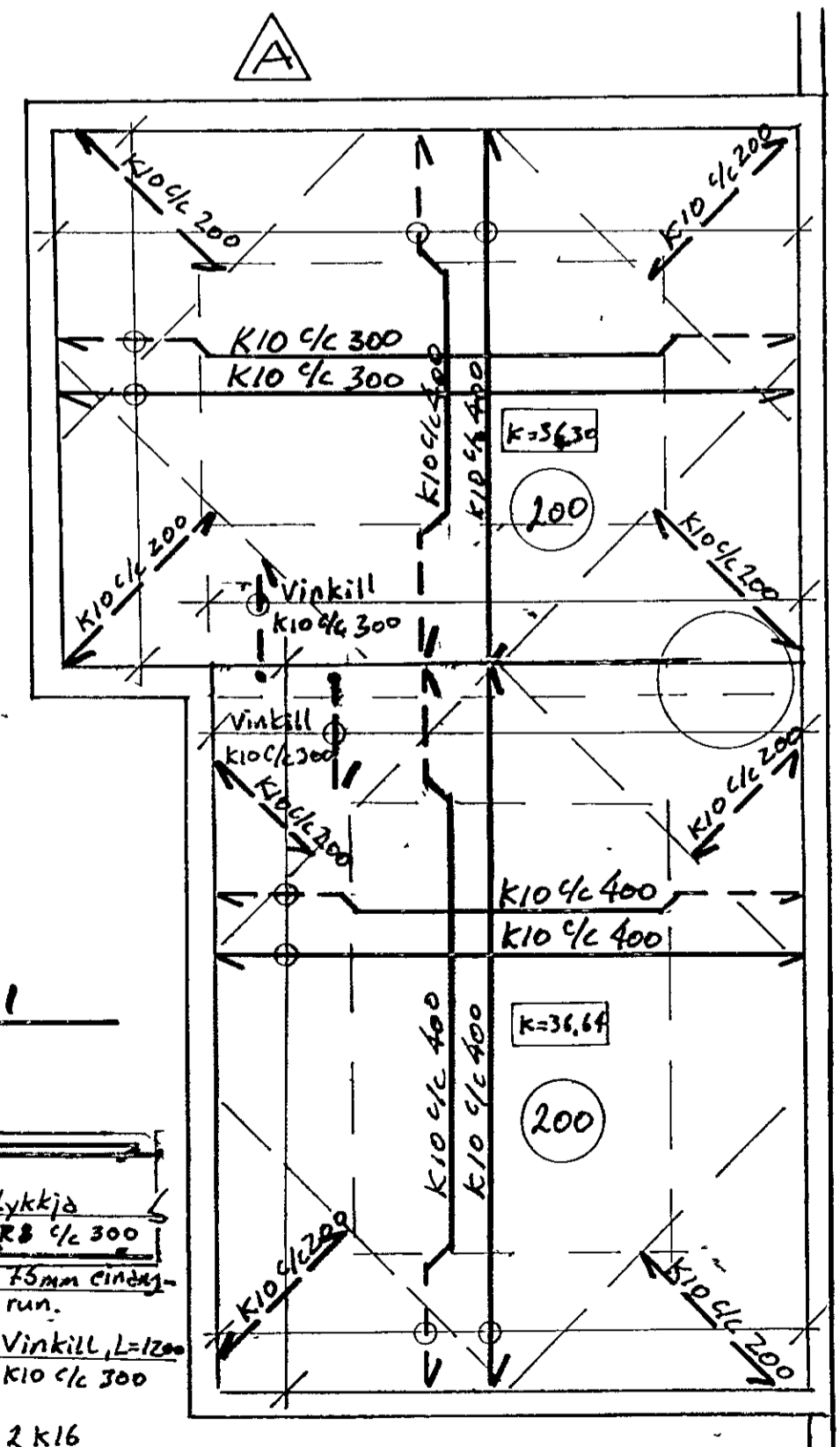

C-01-01

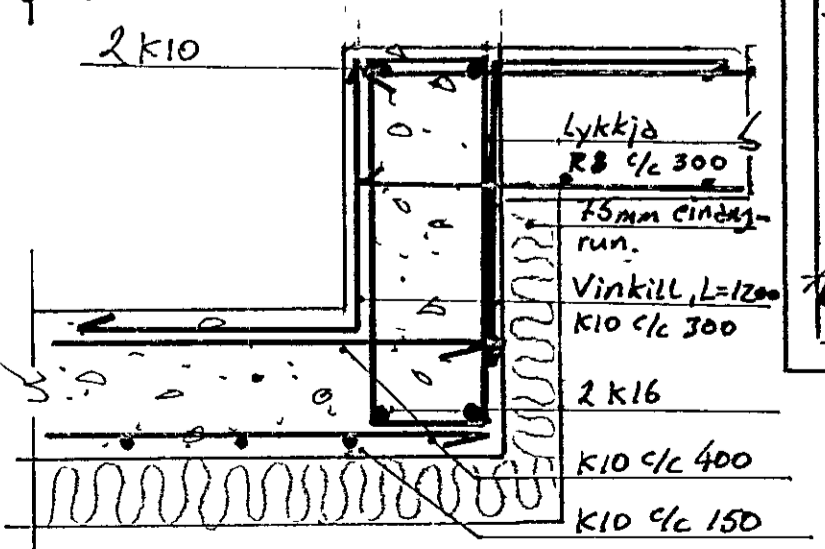

Öll mál eru í millimetrum.
 Benestál skal vera 8 mm kambstál og í veggjum kemur grind c/c 300.
 Steypa í sokkulveggjum skal vera S 250.
 Snitteinar sem ganga upp úr veggjum til festingar á væntanlegri fótreim skulu vera galvanhúðaðir snitteinar.
 Öll vinna við mót og niðurlagningu steypu og járnabindingu skal vera í samræmi við hefðir og vinnureglur þar um.
 Allur frágangur skal vera í samræmi við byggingareglugerð og gildandi staðla.
 Í þann hluta sokkulsins sem fylla skal upp, þar skal nota í uppfyllingu frostfrítt efni og þjappa í 400 mm lögum með vibrasleða, jafnframt því sem fyllingarefnið er bleitt hæfilega á meðan þjoppun stendur.

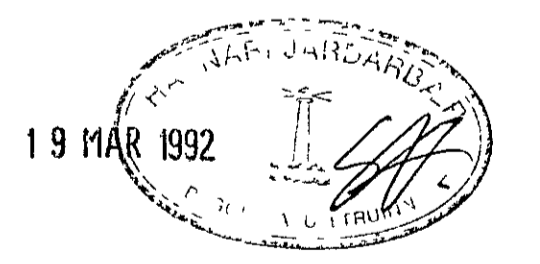

| | | |
|--|---------------|--|
| Nr. | 6/3 92 | Járnbinding plötu A |
| Þreyt. | Dags. | Varðar |
| VERKFRÆÐIÞJÓNUSTA Friðriks Hansen Guðmundssonar, FVEÍ Sími 91-622911 Telefax 91-621024 Tlx 2141 Iconn is | | |
| HORGSHOLT 35, HAFNARFIRÐI | | Skúlagata 51 Pósthólf 5138 105 Reykjavík |
| Teikn. | 01-01 | |
| Kvarði | 1:10 1:50 | |
| Hannað | FH 6 | |
| Dags. | Okt. 91 | |
| Samb. | Frída L. Hóða | |