

KLETTSHRAUN 19
HAFNARFIRÐI

Þrjúþykkt á fundi bygginga-
ráðs p. 14 / 7 1963
BYGGINGAFLUTRÚNN
HILMAR ÓLAFSSON

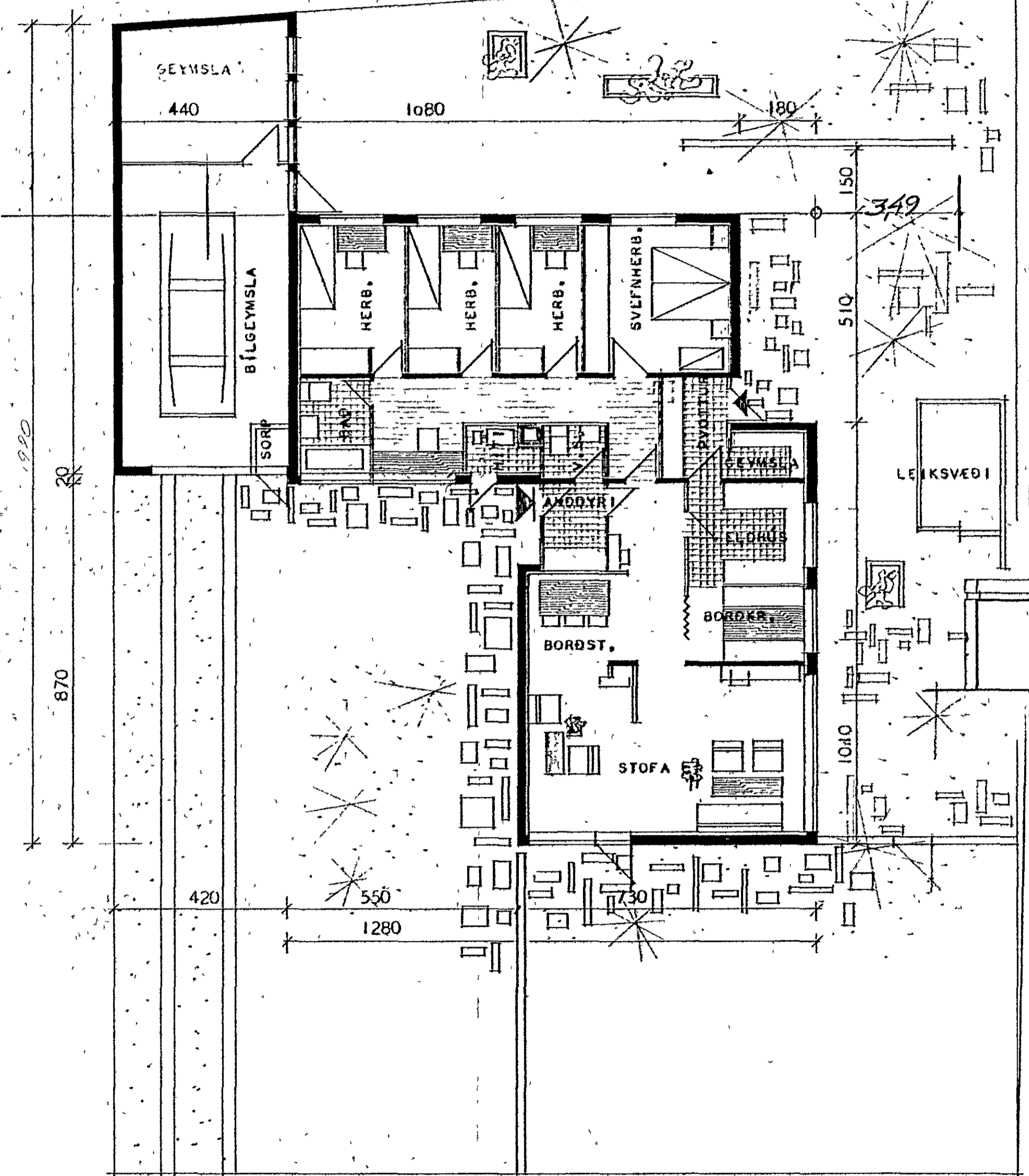

GRUNNMYND

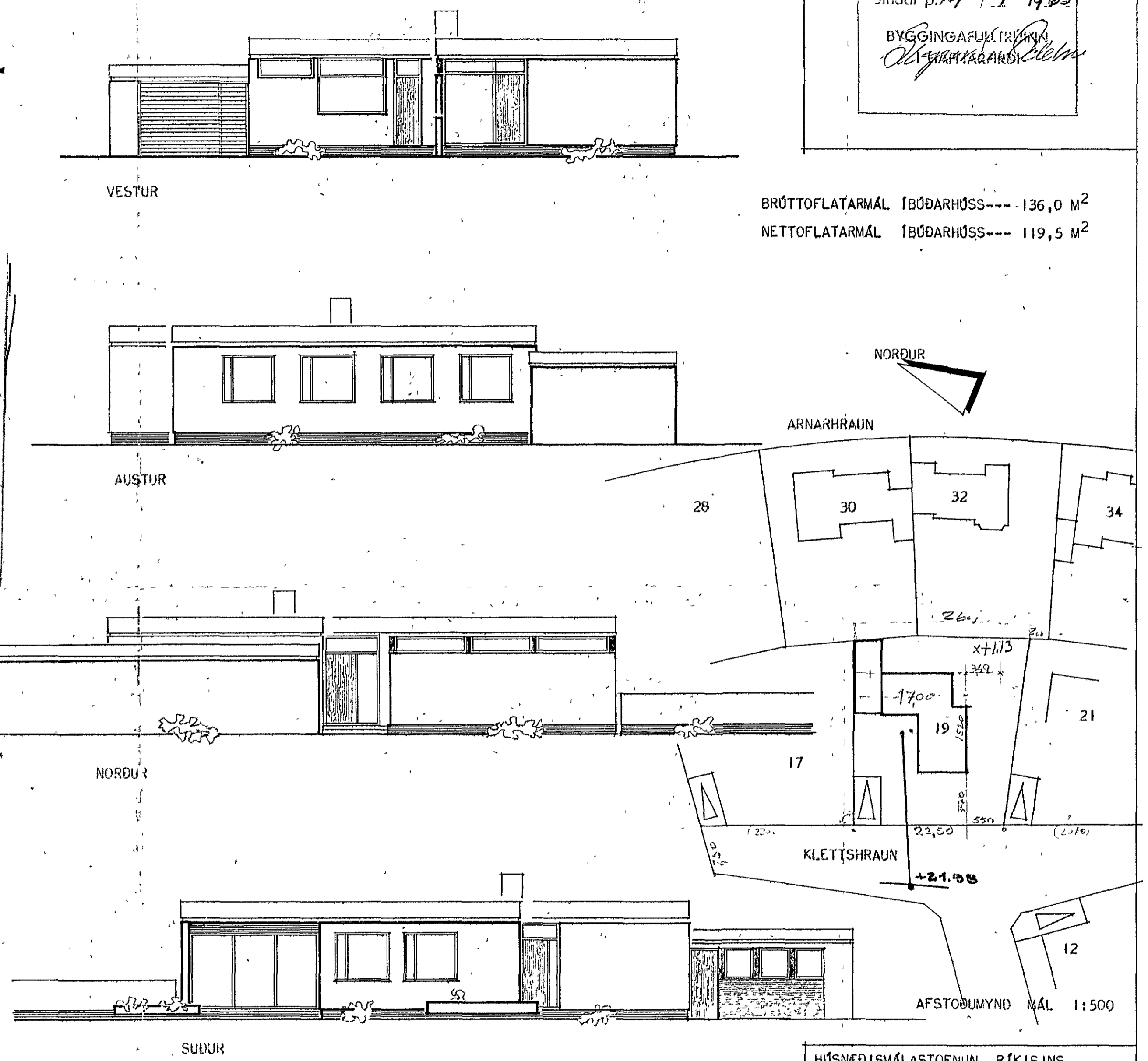

BRÚTTOFLATARMÁL ÍBÚÐARHÚSS--- 136,0 M²
NETTOFLATARMÁL ÍBÚÐARHÚSS--- 119,5 M²

HÚSNÆÐISMÁLASTOFNUN RÍKISINS	
GRUNNMYND OG ÚTLITSMYNDIR MÁL 1:100	EINBYLISHÚS VERK NR. 67 B
	BLAD NR. 1 NOV. 1963
HILMAR ÓLAFSSON	<i>Hilmar Ólafsson</i>