

SKÝRINGAR

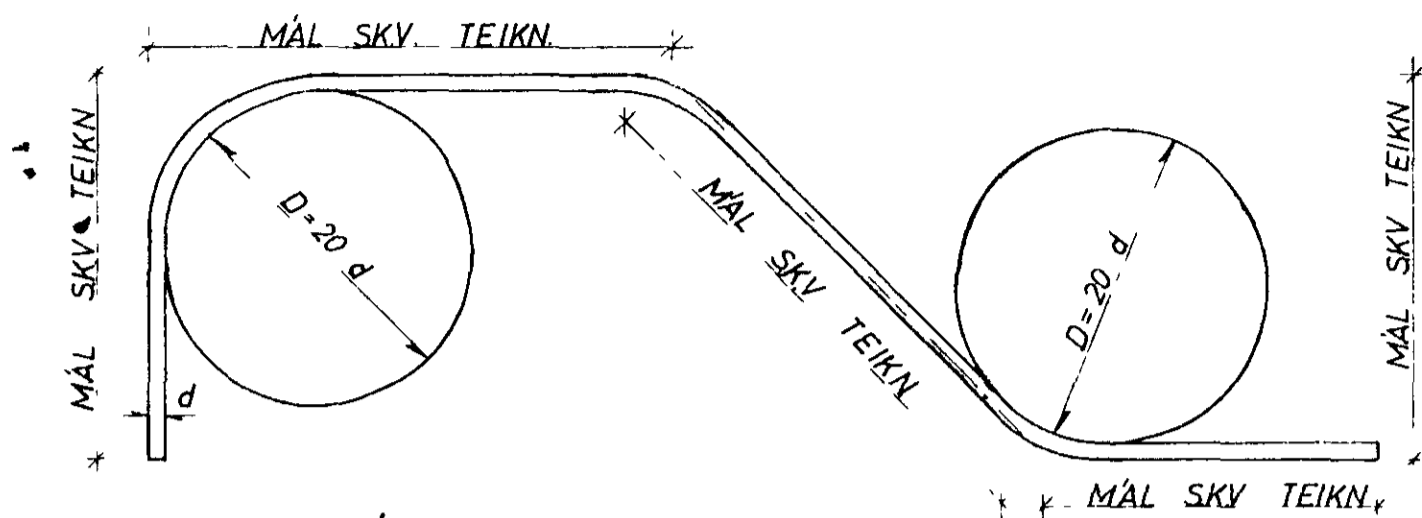

KAMBSTÁL KS 40

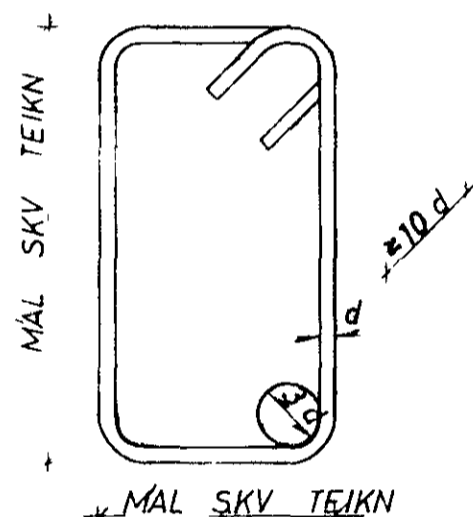

GJARÐIR STÁL ST 37

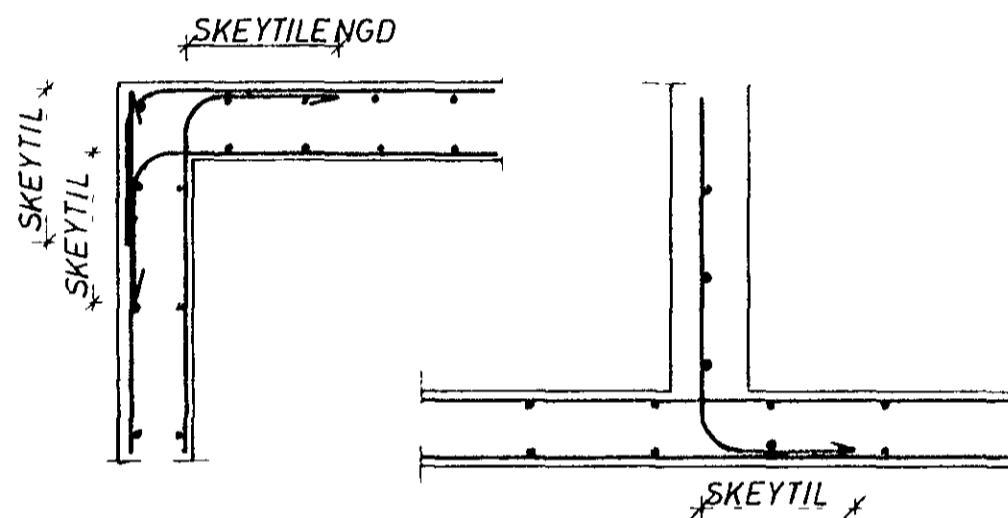

KRING UM OP KOMI 2 K 12,
SEM NÁI 600mm ÚT FYRIR

**FRÁGANGUR JARNA NEMA ANNÆÐ
KOMI FRAM Á TEIKNINGUM**

JARNABVERMÁL d	MM	8	10	12	16	20	25
MINNSTA SKEYTILENGD	MM	350	400	500	650	800	1000
ÞVERMÁL BEYGJUSKÍFU D	MM	160	200	240	320	400	500

Í PLOTUM SKAL EKKI SKEYTA MEIRA EN FJÖRÐA HVERT JARN Í SAMA ÞVERSNÍÐI FJARLÆGD MILLI SKEYTIÞVERSNÍÐA SÉ MINNST 40 d

STÁL KS 40

UNDIRSTÖÐUR

UNDIRSTÖÐUR HVÍLI Á MÓHELLU HREINSA SKAL VANDLEGA MOLD OG ANNAN LÍFRÆNAN JARÐVEG UNÐAN UNDIRSTÖÐUM. UNDIRSTÖÐUR ERU REIKNÁÐAR SKV BYGGINGASAMÞYKKT OG ER MESTA LEYFILEGA ÁLAG Á JÖRÐ $\sigma_1 =$ STANDI UNDIRSTÖÐUR Á HRAUNFYLLINGU SKAL VELÞJAPPA FYLLINGUNA Í MEST 60 cm LOGUM OG VIÐ ÞJOPPUNARPRÖFUN SKAL $\sigma_2 > 1200 \text{ kP/cm}^2$. JARNBENDING Í UNDIRSTÖÐUM SKAL VERA 2 K 10 Í EFRI OG NEDRI BRÚN UNDIRSTAÐA OG TENGJARN Í UNDIRSTÖÐUR SEU SKV SNIÐUM BOTNPLATA HVÍLI Á VELÞJAPPADRI HRAUN- EÐA MALARFYLLINGU PLATAN SÉ 12cm ÖJARNBENT 1/2 EINANGR- UN PLAST 30 kg/m³ SÉ UNDIR ALLRI PLOTUNNI OG 1/2 EINANGRUN PLAST SÉ Á ÚTVEGGJUM UNDIRSTAÐA AMK 50cm NIBUR FYRIR EFRI BRÚN PLOTU BEYGING JARNA OG SKEYTING SÉ SKV ÍSLENSKUM STAÐLI Í ST 10 UPP MED HURÐA- EÐA GLUGGAGOTUM KOMI 2 K 10 SEM STUNGID ER NIBUR Í SOKKULINN OG SKULU ÞAU NÁ AMK 50cm UPP Í VEGG YFIR PLOTU L=110cm ÞESSI JARN KOMA MÓTI JARNUM UPP MED DYRUM OG Í VEGGENDUM. STYRKING UNDIRSTAÐA ÞAR SEM RÖR FARA UNDIR UNDIRSTÖÐUR

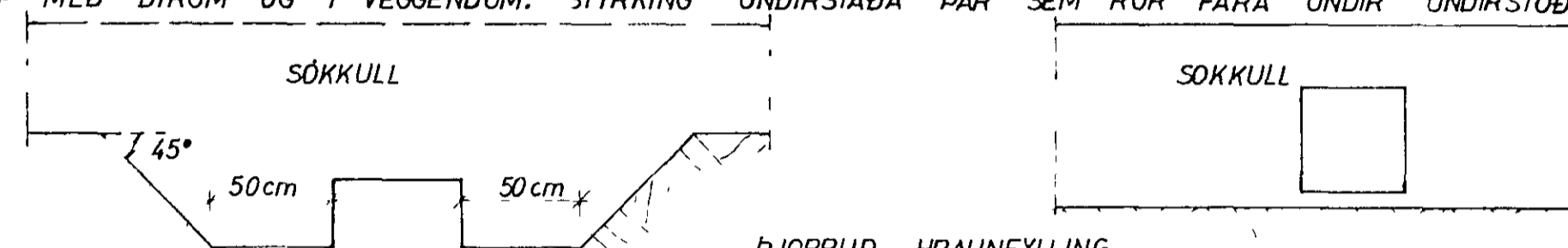

BJOPPUD HRAUNFYLLING
GRAFID SKAL FYRIR LOGNUM UNDIR SOKKLUM AÐUR EN ÞEIR ERU STEYPTIR

STEYPA

STEYPA Í ALLT HÚSIÐ SKAL VERA S 200 SKV ÍSLENSKUM STAÐLI Í ST 10 UM NIÐURLÖGN STEYPU OG ALLA STEYPUVINNU SKAL FARA EFTIR ÍSLENSKUM STAÐLI Í ST 10 VIÐ ALLA FRAMKVÆMD VERKSINS SKAL FRAMKVÆMDAFLOKKUR B GILDA STEYPULAG Á JARNUM SKAL VERA Í SOKKLUM 50mm Í VEGGJUM PLOTUM OG BITUM INNI 10mm Í VEGGJUM, PLOTUM OG BITUM ÚTI 20mm. NOTA SKAL LOFTBLENDI Í ALLA STEYPU ÞANNIG AÐ LOFTINNIHALD STEYPUINNAR VERÐI 5-7%. SIGMÁL ALLRAR STEYPU SÉ 50-100mm

JARNBENDING

ÁKVÆÐI ÍSLENSKS STAÐALS Í ST 10 GILDA UM BENDISTÁL OG VINNU VIÐ ÞAÐ NOTA SKAL EFTIRFARANDI STAÐTEGUNDIR KAMBSTÁL KS 40 MERKT MED K Á TEIKN OG VENJULEGT SLETT STÁL ST 37 TAKNAÐ MED R Á TEIKN Í PLOTUM MEIGI SKEYTINGAR Í SAMA ÞVERSNÍÐI MEST VERA FJÖRÐA HVER STONG

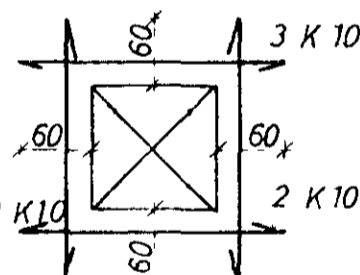

MÜROP

UPP MED OG UNDIR KOMI 2 K 10 ER NÁI AMK 60cm ÚT FYRIR OP HVORU MEGIN OG YFIR OPUM KOMI 3 K 10 ER NÁI AMK 60cm ÚT FYRIR OP SBR SKÝRINGAMYND

— TAKNAR STÁL Í NEDRA BORDI PLOTU
— TAKNAR STÁL Í EFRA BORDI PLOTU
c ER MÁL MIÐJU Á MIÐJU STANGA SPERRUFESTINGAR SKV SNIÐUM

Í HORN MERKT (H1), (H2)

SKAL SETJA RIFUVORN EINS OG HÉR ER SÝND TALAN Á EFTIR H-INU (Í HRINGNUM) SEGIR TIL UM HVE MORG JARN SKAL SETJA SITT HVORU MEGIN MIÐJUJARNINS

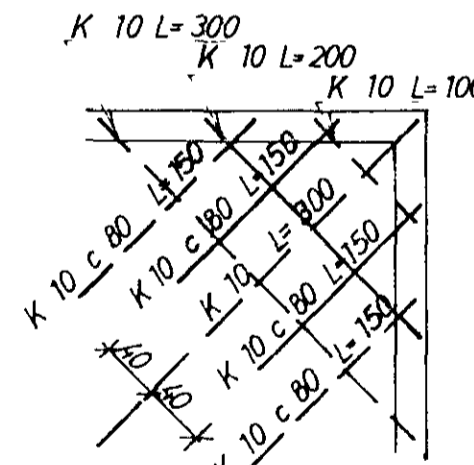

ÞAK OG ANNÆÐ TRÉVIRKI

ALLT TIMBUR SKAL VERA GALLALAUST OG SKAL ALLT ÖVARID TIMBUR RÖÐA MED AMK 2 UMFERÐIR AF VIÐURKENNDU FUAVARNAREFNI ALLT TIMBUR SEM LIGGUR AÐ STEYPU SKAL JAFNFRAMT VERJA MED ÞVI AÐ LEGGJA ÞAKPAPPA MILLI TIMBURS OG STEYPU. ALLI STÁL, BOLTA OG FESTINGA SKAL RYÐVERJA VANDLEGA MED ÞVI AÐ MALA 2 UMFERÐIR RYÐVARNARMÁLINGU AF VIÐURKENNDRI GERÐ EN AÐUR SKAL HREINSA STÁLID VANDLEGA ALLUR SAUMUR SKAL VERA GALVANISERADUR ÞAKID SKAL KLÆÐA MED 25x150mm BORDUM OG SKAL NEGLA HVERT BORD Í HVERJA SPERRU MED 3 STK 3" NOGLUM, STÁLBITA SKAL BRUNAVERJA MED ÞVI AÐ EINANGRA ÞÁ MED 2" STEINULL SBR SKÝRINGARMYND



KLAUSTURHVAMMUR 1	MÆLIKVARDI	VERK	TEIKN NR
SKÝRINGAR	Hannað	Yfirlitað	10
JÓHANN GUNNAR BERGÞÓRSSON VERKFR MVFI	Teknað	Samb	DAGS
STRANDGOTU 11 — HAFNARFIRDI — SIMI 53315	BREYTT		