

SKÝRINGAR

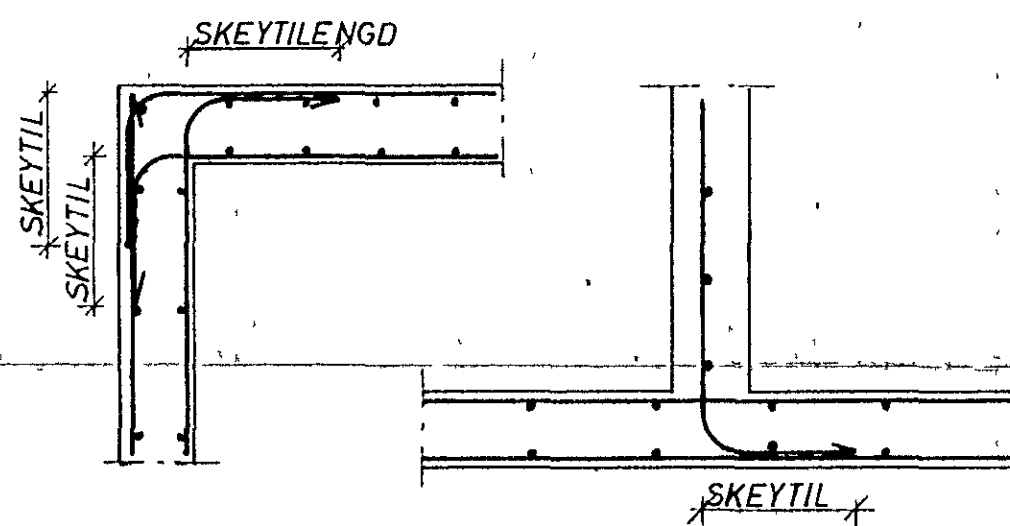
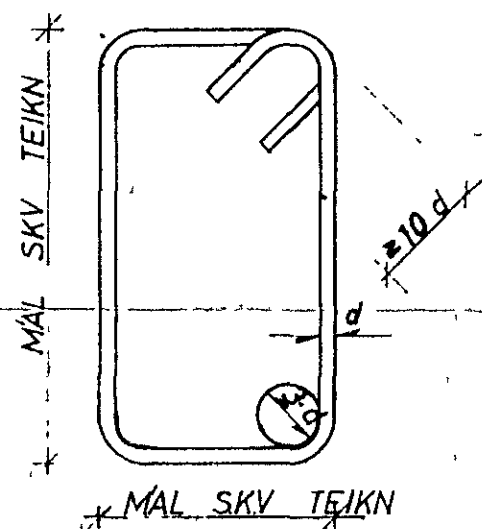
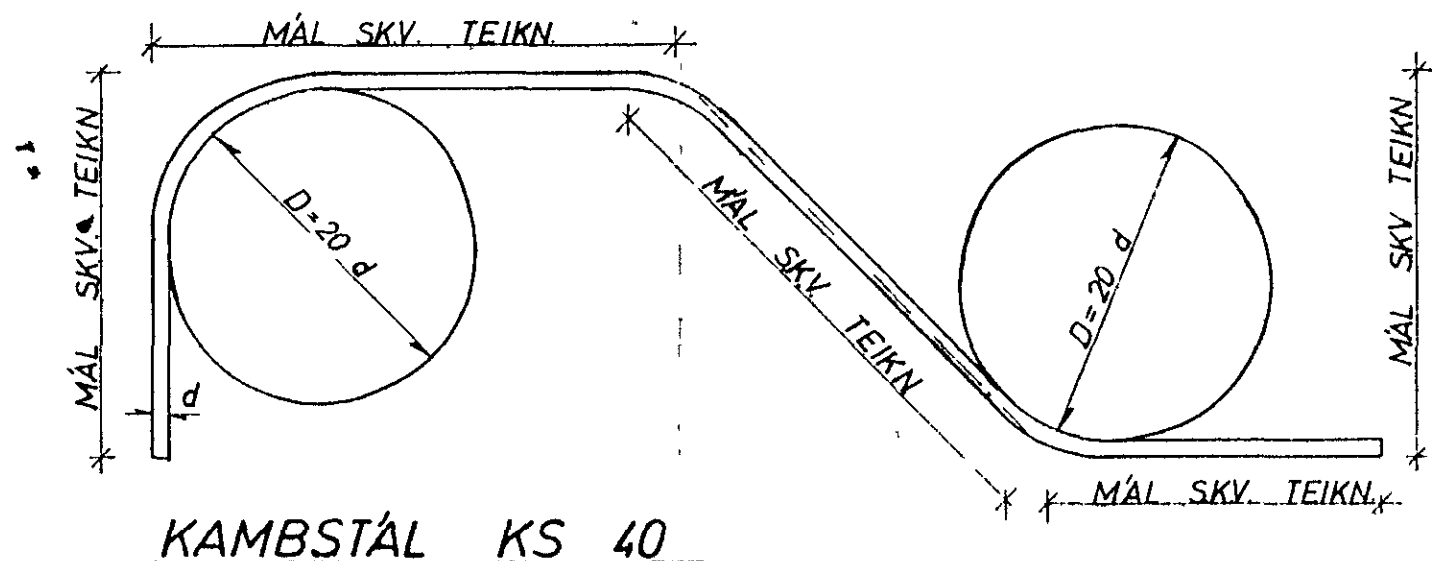

KRING UM OP KOMI 2 K 12,
SEM NÁI 600mm ÚT FYRIR

GJARÐIR STÁL ST 37

JÄRNÞVERMÁL d	MM	8	10	12	16	20	25
MINNSTA SKEYTILENGD	MM	350	400	500	650	800	1000
ÞVERMÁL BEYGJUSKÍFU D	MM	160	200	240	320	400	500

Í PLOTUM SKAL EKKI SKEYTA MEIRA EN FJÖRÐA
HVERT JÄRN Í SAMA ÞVERSNÍÐI
FJARLÆGD MILLI SKEYTIÞVERSNÍÐA SÉ MINNST 40 d

STÁL KS 40

UNDIRSTÖÐUR

UNDIRSTÖÐUR HVÍLI Á MÓHELLU HREINSA SKAL VANDLEGA MOLD OG ANNAN LÍFRÆNAN JARÐVEG UNÐAN UNDIRSTÖÐUM. UNDIRSTÖÐUR ERU REIKNABAR SKV BYGGINGASAMÞYKKT OG ER MESTA LEYFILEGA ÁLAG Á JÖRÐ $e_1 =$ STANDI UNDIRSTÖÐUR Á HRAUNFYLINGU SKAL VELÞJAPPA FYLLINGUNA Í MEST 60 cm LOGUM OG VÍÐ ÞJOPPUNARÞROFUN SKAL $e_2 > 1200 \text{ kP/cm}^2$. JÄRNBENDING Í UNDIRSTÖÐUM SKAL VERA 2 K 10 Í EFRI OG NEÐRI BRÚN UNDIRSTAÐA OG 2 TENGJÄRN Í UNDIRSTÖÐUR SEU SKV SNIDUM BOTNPLATA HVÍLI Á VELÞJAPPAÐRI HRAUN- EÐA MALARFYLLINGU PLATAN SÉ 12cm OJÄRNBENT 1/2 EINANGR- UN PLAST 30 KG/m³ SÉ UNDIR ALLRI PLOTUNNI OG 1/2 EINANGRUN PLAST SÉ Á ÚTVEGGJUM UNDIRSTAÐA AMK. 50cm NIÐUR FYRIR EFRI BRÚN PLOTU BEYGING JARNA OG SKEYTING SÉ SKV ÍSLENSKUM STAÐLI Í ST 10 UPP MEÐ HURÐA- EÐA GLUGGAGOTUM KOMI 2 K 10 SEM STUNGID ER NIÐUR Í SOKKULINN OG SKULU ÞAU NÁ AMK 50cm UPP Í VEGG YFIR PLOTU L=110cm ÞESSI JÄRN KOMA MÓTI JÄRNUM UPP MEÐ DYRUM OG Í VEGGENDUM. STYRKING UNDIRSTAÐA ÞAR SEM RÖR FARA UNDIR UNDIRSTÖÐUR.

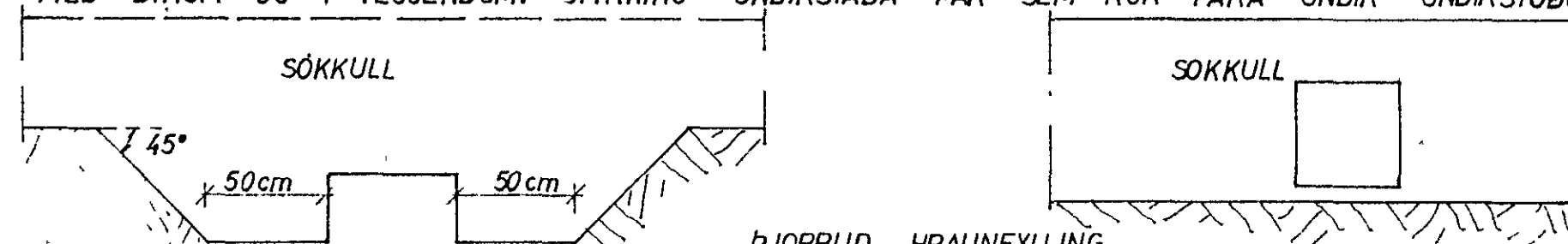

GRAFID SKAL FYRIR LOGNUM UNDIR SOKKLUM AÐUR EN ÞEIR ERU STEYPTIR

STEYPA

STEYPA Í ALLT HÚSIÐ SKAL VERA S 200 SKV ÍSLENSKUM STAÐLI Í ST 10 UM NIÐURLÖGN STEYPU OG ALLA STEYPUVINNU SKAL FARA EFTIR ÍSLENSKUM STAÐLI Í ST 10 VÍÐ ALLA FRAMKVÆMD VERKSJUM SKAL FRAMKVÆMDAFLOKKUR B GILDA. STEYPULAG Á JÄRNUM SKAL VERA: Í SOKKLUM 50mm Í VEGGJUM PLOTUM OG BITUM INNI 10mm Í VEGGJUM, PLOTUM OG BITUM ÚTI 20mm. NOTA SKAL LOFTBLENDI Í ALLA STEYPU ÞANNIG AÐ LOFTINNIHALD STEYPUÐAR VERÐI 5-7%. SIGMÁL ALLRAR STEYPU SÉ 50-100mm.

JÄRNBENDING

ÁKVÆÐI ÍSLENSKS STAÐALS Í ST 10 GILDA UM BENDISTÁL OG VINNU VÍÐ ÞAÐ NOTA SKAL EFTIRFARANDI STAÐTEGUNDIR KAMBSTÁL KS 40 MERKT MEÐ K Á TEIKN OG VENJULEGT SLETT STAÐ ST 37 TÄKNAÐ MEÐ R Á TEIKN Í PLOTUM MEIGI SKEYTINGAR Í SAMA ÞVERSNÍÐI MEST VERA FJÖRÐA HVER STONG

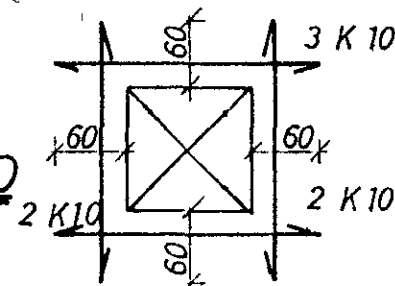

UPP MEÐ OG UNDIR KOMI 2 K 10 ER NÁI AMK 60cm ÚT FYRIR OP HVORU MEGIN OG YFIR OPUM KOMI 3 K 10 ER NÁI AMK 60cm ÚT FYRIR OP SBR SKÝRINGAMYND

— TAKNAR STÁL Í NEÐRA BORDI PLOTU
- - - TAKNAR STÁL Í EFRA BORDI PLOTU

c ER MÁL MIÐJU Á MIÐJU STANGA SPERRUFESTINGAR SKV SNIDUM

Í HORN MERKT (H1), (H2)

SKAL SETJA RIFUVORN EINS OG HÉR ER SÝND TALAN Á EFTIR H-INU (Í HRINGNUM) SEGIR TIL UM HVE MORG JÄRN SKAL SETJA SITT HVORU MEGIN MIÐJUNARSINS

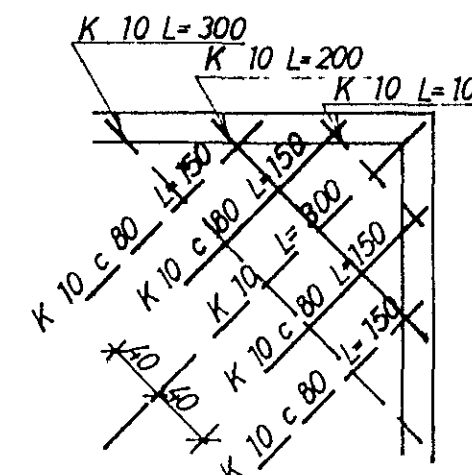

ÞAK OG ANNAÐ TRÉVIRKI

ALLT TIMBUR SKAL VERA GALLALAUST OG SKAL ALLT ÖVARID TIMBUR RJÖDA MEÐ AMK 2 UMFERÐIR AF VÍÐURKENNDU FUAVARNAREFNI ALLT TIMBUR SEM LIGGUR AÐ STEYPU SKAL JAFNFRAMT VERJA MEÐ ÞVI AÐ LEGGJA ÞAKPAPPA MILLI TIMBURS OG STEYPU. ALLT STAÐ, BOLTA OG FESTINGA SKAL RYÐVERJA VANDLEGA MEÐ ÞVI AÐ MÁLA 2 UMFERÐIR RYÐVARNARMÁLINGU AF VÍÐURKENNDRI GERÐ EN AÐUR SKAL HREINSA STAÐID VANDLEGA. ALLUR SAUMUR SKAL VERA GALVANISERADUR ÞAKID SKAL KLÆÐA MEÐ 25x150mm BORDUM OG SKAL NEGLA HVERT BORD Í HVERJA SPERRU MEÐ 3 STK 3" NOGLUM, STAÐBITA SKAL BRUNAVERJA MEÐ ÞVI AÐ EINANGRA ÞÁ ME

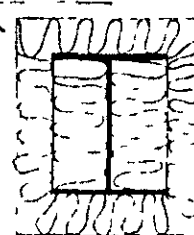

23. maí 1980

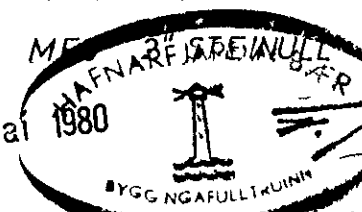

KLAUSTURHVAMMUR 2	MÆLIKVARDI	VERK	TEIKN NR
SKÝRINGAR	Hannað	Yfirlarið	10
JÓHANN GUNNAR BERGPÓRSSÓN VERKFR MVFI	Teiknað	Samb	DAGS
STRANDGÖTU 11 — HAFNARFIRÐI — SÍMI 53315	BREYTT		