

SKÝRINGAR

UNDIRSTÖÐUR

UNDIRSTÖÐUR HVÍLI Á MÓHELLU HREINSA SKAL VANDLEGA MOLD OG ANNAN LÍFRÆNAN JARÐVEG UNÐAN UNDIRSTÖÐUM. UNDIRSTÖÐUR ERU REIKNADAR SKV. BYGGINGASAMÞYKKT OG ER MESTA LEYFLEGA ALAG Á JÖRÐ $\epsilon_1 =$ STANDI UNDIRSTÖÐUR Á HRAUNFYLLINGU SKAL VELÞJAPPA FYLLINGUNA Í MEST 60 cm LOGUM OG VÍÐ ÞJÖPPUNARÞRÖFUN SKAL $e_2 > 1200 \text{ kP/cm}^2$. JARNBENDING Í UNDIRSTÖÐUM SKAL VERA 2 K 10 Í EFRI OG NEDRI BRÚN UNDIRSTAÐA OG 2 TENGJARN Í UNDIRSTÖÐUR SEU SKV SNÍÐUM BOTNPLATA HVÍLI Á VELÞJAPPAÐRI HRAUN- EÐA MALARFYLLINGU PLATAN SE 12cm OJARNBENT 1/2" EINANGR- UN PLAST 30 KG/m³ SE UNDIR ALLRI PLOTUNNI OG 1/2" EINANGRUN PLAST SE Á ÚTVEGGJUM UNDIRSTAÐA AMK 50cm NIÐUR FYRIR EFRI BRÚN PLOTU BEYGING JARNA OG SKEYTING SE SKV ÍSLENSKUM STAÐLI Í ST 10 UPP MÍÐ HURÐA-EÐA GLUGGAGOTUM KOMI 2 K 10 SEM STUNGID ER NIÐUR Í SOKKULINN OG SKULU ÞAU NÁ AMK 50cm UPP Í VEGG YFIR PLOTU L=110cm ÞESSI JARN KOMA MÓTI JARNUM UPP MÍÐ DYRUM OG Í VEGGENDUM. STYRKING UNDIRSTAÐA ÞAR SEM RÖR FARA UNDIR UNDIRSTÖÐUR.

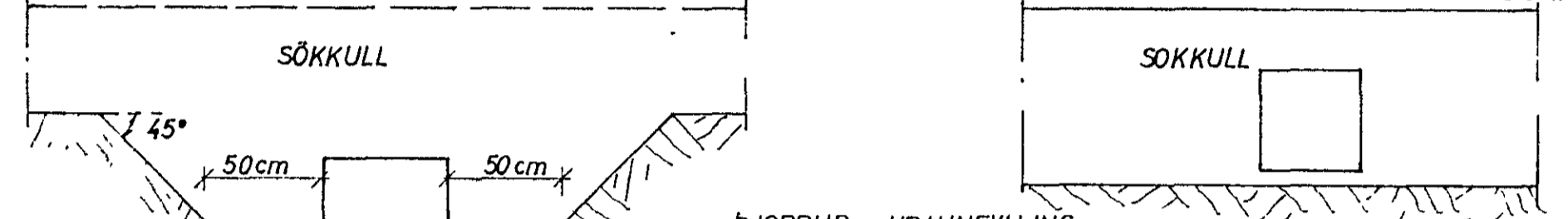

GRAFID SKAL FYRIR LOGNUM UNDIR SOKKLUM AÐUR EN ÞEIR ERU STEYPTIR

STEYPA

STEYPA Í ALLT HÚSID SKAL VERA 5 200 SKV ÍSLENSKUM STAÐLI Í ST 10 UM NIÐURLÖGN STEYPU OG ALLA STEYPUVINNU SKAL FARA EFTIR ÍSLENSKUM STAÐLI Í ST 10 VÍÐ ALLA FRAMKVÆMD VERKSINS SKAL FRAMKVÆMDAFLÖKKUR B GILDA. STEYPULAG Á JARNUM SKAL VERA: Í SOKKLUM 50mm Í VEGGJUM, PLOTUM OG BITUM INNI 10mm Í VEGGJUM, PLOTUM OG BITUM ÚTI 20mm. NOTA SKAL LOFTBLENDI Í ALLA STEYPU ÞANNIG AÐ LOFTINNIHALD STEYPUINNAR VERÐI 5-7%. SIGMÁL ALLRAR STEYPU SE 50-100mm

JARNBENDING

ÁKVÆÐI ÍSLENSKS STAÐALS Í ST 10 GILDA UM BENDISTÁL OG VINNU VÍÐ ÞAÐ. NOTA SKAL EFTIRFARANDI SRÁLÉGGUNDIR KAMBSTÁL KS 40 MÉRKT MÍÐ K Á TEIKN OG VENJULEGT SLÉTT STÁL Í ST 37 TÁKNAD MÍÐ R Á TEIKN Í PLOTUM MEIGI SKEYTINGAR Í SAMAN ÞVERSNÍÐI MEST VERA FJÖRÐA HVER STONG

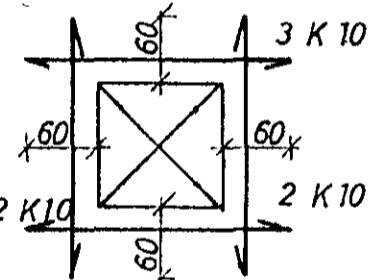

MÚROP

UPP MÍÐ OG UNDIR KOMI 2 K 10 ER NÁI AMK 60cm ÚT FYRIR OP HVORU MEGIN OG YFIR OPUM KOMI 3 K 10 ER NÁI AMK 60cm ÚT FYRIR OP SBR SKÝRINGAMYND

TÁKNAR STÁL Í NEDRA BORDI PLOTU
TÁKNAR STÁL Í EFRA BORDI PLOTU
c ER MÁL MIÐJU Á MIÐJU STANGA
SPERRUFESTINGAR SKV SNÍÐUM

Í HORN MÉRKT (H1), (H2)

SKAL SETJA RIFUVÖRN EINS OG HÉR ER SÝND TALAN Á EFTIR H-INU (Í HRINGNUM) SEGIR TIL UM HVE MORG JARN SKAL SETJA SITT HVORU MEGIN MIÐJUJARNINS

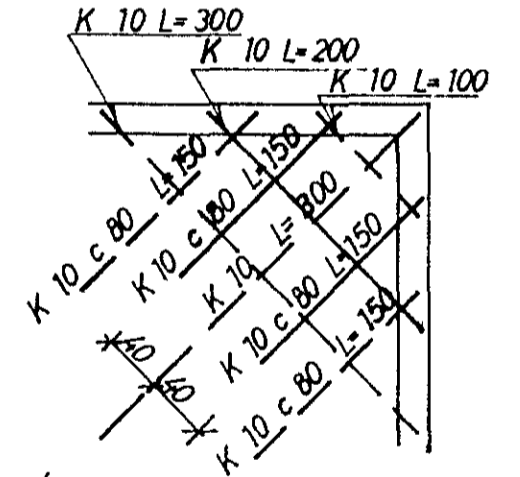

ÞAK OG ANNAD TRÉVIRKI

ALLT TIMBUR SKAL VERA GALLALAUST OG SKAL ALLT ÓVARID TIMBUR RÝÐA MÍÐ AMK 2 UMFERÐIR AF VÍÐURKENNDU FUAVERNAREFNI ALLT TIMBUR SEM LIGGUR AÐ STEYPU SKAL JAFNFRAMT VERJA MÍÐ ÞVI AÐ LEGGJA ÞAKPAPPA MILLI TIMBURS OG STEYPU. ALLT STÁL, BOLTA OG FESTINGA SKAL RÝÐVERJA VANDLEGA MÍÐ ÞVI AÐ MALA 2 UMFERÐIR RÝÐVERNARMÁLINGU AF VÍÐURKENNDRI GERÐ EN AÐUR SKAL HREINSA STALID VANDLEGA. ALLUR SAUMUR SKAL VERA GALVANISERADUR ÞAKID SKAL KLÆÐA MÍÐ 25x150mm BORDUM OG SKAL NEGLA HVERT BORD Í HVERJA SPERRU MÍÐ 3 STK 3" NOGLUM. STÁLBITA SKAL BRUNAVERJA MÍÐ ÞVI AÐ EINANGRA ÞÁ MÍÐ 2" STEINULL SBR SKÝRINGAMYND

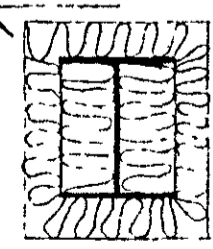

23. maí 1980
HAFNARFJARDARBER
BYGGINGAFULLTRUINN

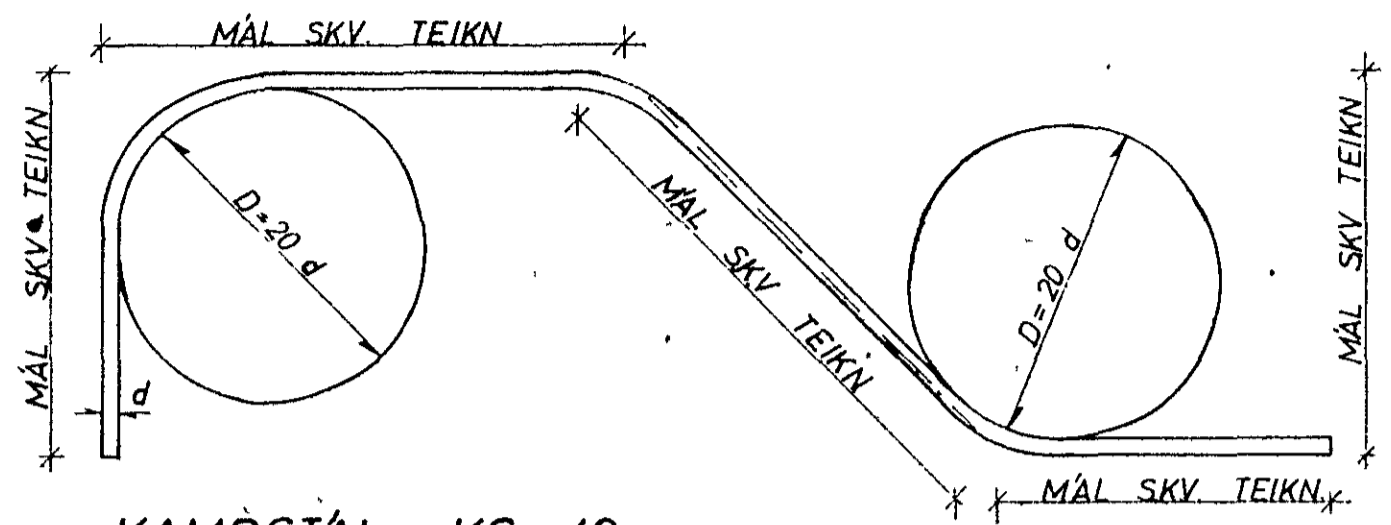

KAMBSTÁL KS 40

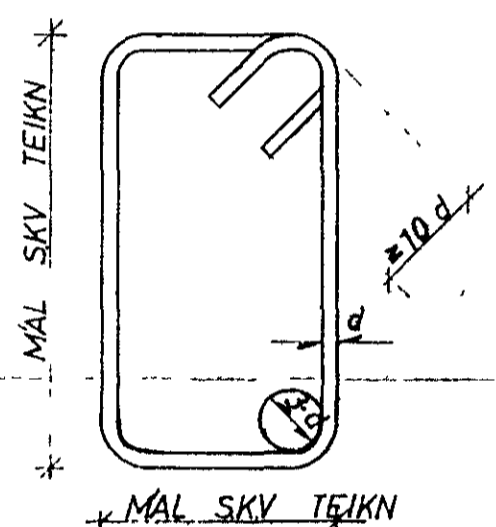

GJARÐIR STÁL ST 37

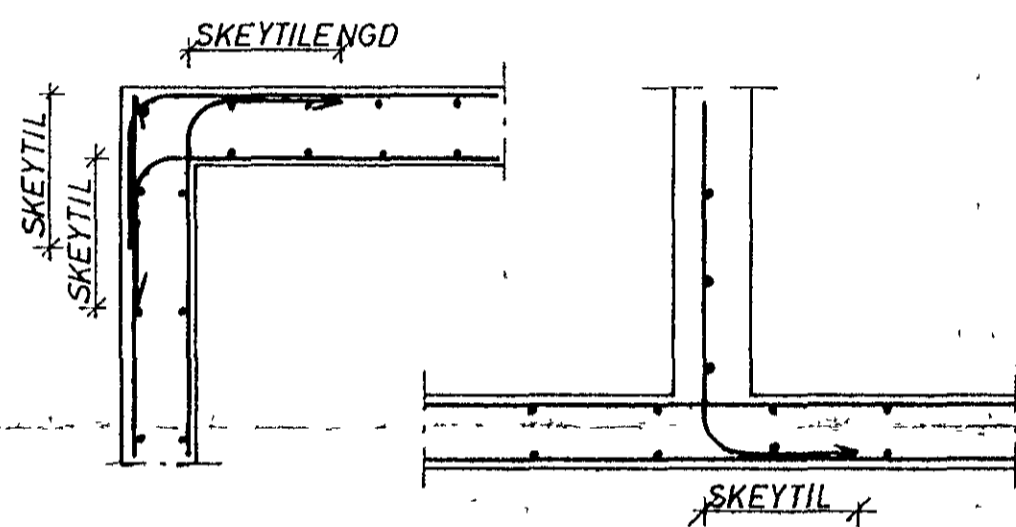

KRING UM OP KOMI 2 K 12, SEM NÁI 600mm ÚT FYRIR.

FRAGANGUR JARNA NEMA ANNAD KOMI FRAM Á TEIKNINGUM:

JARNADVERMÁL d	MM	8	10	12	16	20	25
MINNSTA SKEYTILENGD	MM	350	400	500	650	800	1000
ÞVERMÁL BEYGJUSKÍFU D	MM	160	200	240	320	400	500

Í PLOTUM SKÁL EKKI SKEYTA MEIRA EN FJÖRÐA HVERT JARN Í SAMAN ÞVERSNÍÐI FJARLÆGD MILLI SKEYTIÞVERSNIDA SE MINNST 40 d

STÁL KS 40

KLAUSTURHVAMMUR 5	MÆLIKVARÐI	VERK	TEIKN NR
SKÝRINGAR	Hannað Teiknað	Yfirfarð Samþ	10 DAGS
JÓHANN GUNNAR BERGPÓRSSON VERKFR. MVFI	BREYTT		

STRANGGÖTU 11 — HAFNARFIRÐI — Sími 53315