

SKÝRINGAR

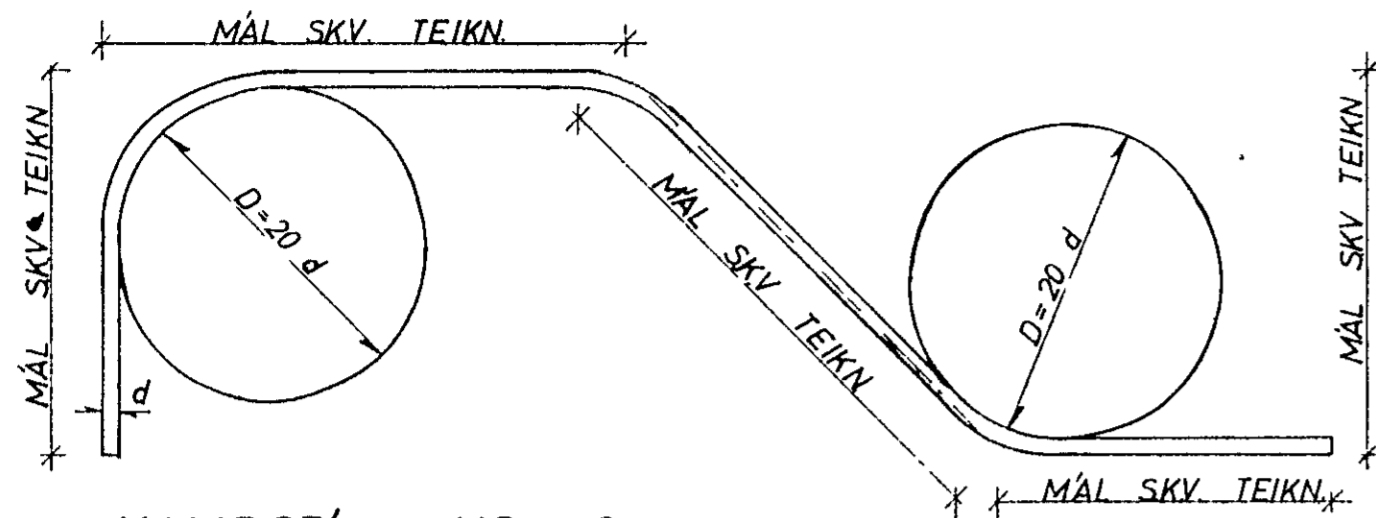

KAMBSTÁL KS 40

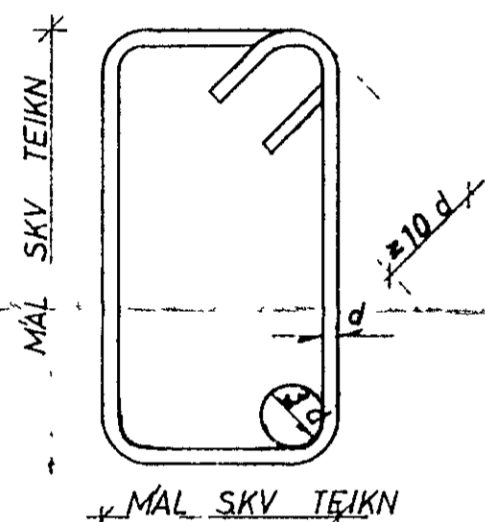

GJARÐIR STÁL ST 37

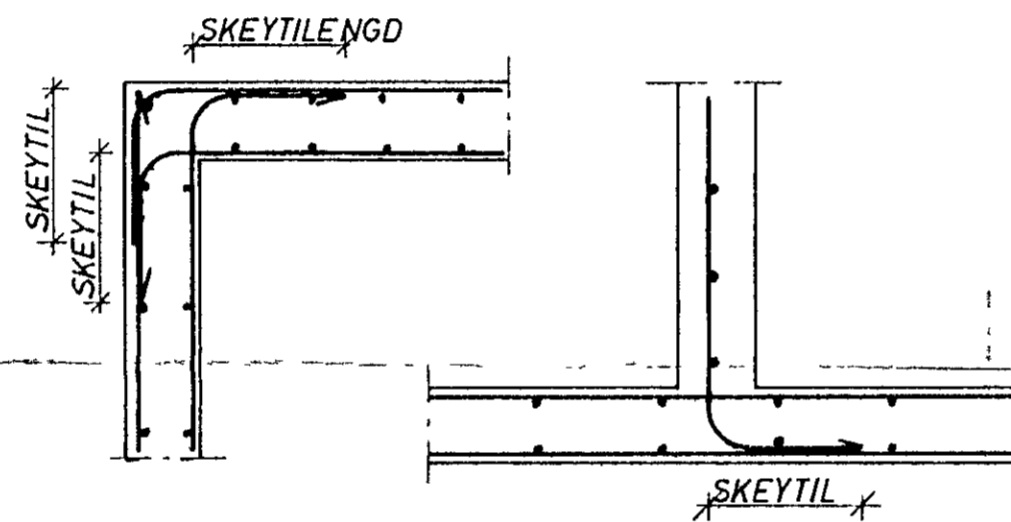

KRING UM OP KOMI 2 K 12,
SEM NÁI 600mm ÚT FYRIR

**FRAGANGUR JÁRNA NEMA ANNÆÐ
KOMI FRAM Á TEIKNINGUM:**

JÁRNABVERMÁL d	MM	8	10	12	16	20	25
MINNSTA SKEYTILENGD	MM	350	400	500	650	800	1000
ÞVERMÁL BEYGJUSKÍFU D	MM	160	200	240	320	400	500

Í PLOTUM SKAL EKKI SKEYTA MEIRA EN FJÓRÐA
HVERT JARN Í SAMA ÞVERSNIDI
FJARLÆGD MILLI SKEYTIÞVERSNIDA SÉ MINNST 40 d

STÁL KS 40

UNDIRSTÖÐUR

UNDIRSTÖÐUR HVÍLI Á MÓHELLU HREINSA SKAL VANDLEGA MOLD OG ANNAN LÍFRÆNAN JARÐVEG UNÐAN UNDIRSTÖÐUM. UNDIRSTÖÐUR ERU REIKNADAR SKV BYGGINGASAMÞYKKT OG ER MESTA LEYFILEGA ÁLAG Á JORÐ $e_1 =$ STANDI UNDIRSTÖÐUR Á HRAUNFYLLINGU SKAL VELÞJAPPA FYLLINGUNA Í MEST 60 cm LOGUM OG VIÐ ÞJÖPPUNARPRÖFUN SKAL $e_2 > 1200 \text{ kP/cm}^2$. JARNBENDING Í UNDIRSTÖÐUM SKAL VERA 2 K 10 Í EFRI OG NEDRI BRÚN UNDIRSTADA OG TENGIJARN Í UNDIRSTÖÐUR SEU SKV SNÍÐUM BOTNPLATA HVÍLI Á VELÞJAPPAÐRI HRAUN- EÐA MALARFYLLINGU PLATAN SÉ 12cm OJARNBENT 1/2 EINANGR- UN PLAST 30 KG/m³ SÉ UNDIR ALLRI PLOTUNNI OG 1/2 EINANGRUN PLAST SÉ Á ÚTVEGGJUM UNDIRSTADA AMK. 50cm NIÐUR FYRIR EFRI BRÚN PLOTU BEYGING JARNA OG SKEYTING SÉ SKV ÍSLENSKUM STADLI Í ST 10 UPP MEÐ HURÐA- EÐA GLUGGAGOTUM KOMI 2 K 10 SEM STUNGID ER NIÐUR Í SOKKULINN OG SKULU ÞAU NÁ AMK 50cm UPP Í VEGG YFIR PLOTU L=110cm ÞESSI JARN KOMA MÓTI JARNUM UPP MEÐ DYRUM OG Í VEGGENDUM. STYRKING UNDIRSTADA PAR SEM RÖR FARA UNDIR UNDIRSTÖÐUR.

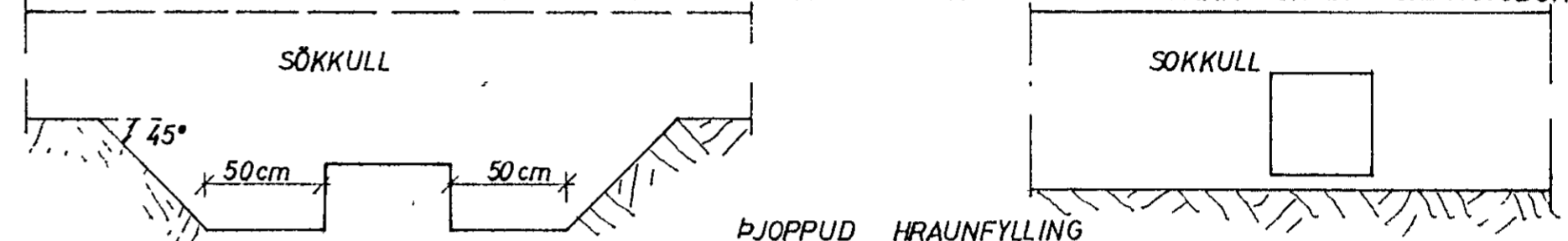

GRAFID SKAL FYRIR LOGNUM UNDIR SOKKLUM AÐUR EN ÞEIR ERU STEYPTIR

STEYPA

STEYPA Í ALLT HÚSID SKAL VERA S 200 SKV ÍSLENSKUM STADLI Í ST 10 UM NIÐURLÖGN STEYPU OG ALLA STEYPUVINNU SKAL FARA EFTIR ÍSLENSKUM STADLI Í ST 10 VIÐ ALLA FRAMKVÆMD VERKSINS SKAL FRAMKVÆMDAFLÖKKUR B GILDA. STEYPULAG Á JARNUM SKAL VERA: Í SOKKLUM 50mm Í VEGGJUM, PLOTUM OG BITUM INNI 10mm. Í VEGGJUM, PLOTUM OG BITUM ÚTI 20mm. NOTA SKAL LOFTBLENDI Í ALLA STEYPU ÞANNIG AÐ LOFTINNIHALD STEYPUNNAR VERÐI 5-7%. SIGMAL ALLRAR STEYPU SÉ 50-100mm

JARNBENDING

ÁKVÆÐI ÍSLENSKS STADALS Í ST 10 GILDA UM BENDISTÁL OG VINNU VIÐ ÞAÐ NOTA SKAL EFTIRFARANDI STALTEGUNDIR KAMBSTÁL KS 40 MERKT MEÐ K Á TEIKN OG VENJULEGT SLÆTT STÁL ST 37 TÁKNAD MEÐ R Á TEIKN Í PLOTUM MEIGI SKEYTINGAR Í SAMA ÞVERSNIDI MEST VERA FJÓRÐA HVER STONG

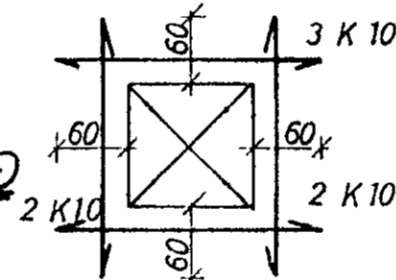

MÚROP

UPP MEÐ OG UNDIR KOMI 2 K 10 ER NÁI AMK 60cm ÚT FYRIR OP. HVORU MEGIN OG YFIR OPUM KOMI 3 K 10 ER NÁI AMK 60cm ÚT FYRIR OP SBR SKÝRINGAMYND

TÁKNAR STÁL Í NEDRA BORDI PLOTU
TÁKNAR STÁL Í EFRA BORDI PLOTU
c ER MÁL MIÐJU Á MIÐJU STANGA
SPERRUFESTINGAR SKV SNÍÐUM

Í HORN MERKT (H1) (H2)

SKAL SETJA RIFUVÖRN EINS OG HÉR ER SÝND TALAN Á EFTIR H-INU (Í HRINGNUM) SEGIR TIL UM HVE MORG JARN SKAL SETJA SITT HVORU MEGIN MIÐJUJARNINS

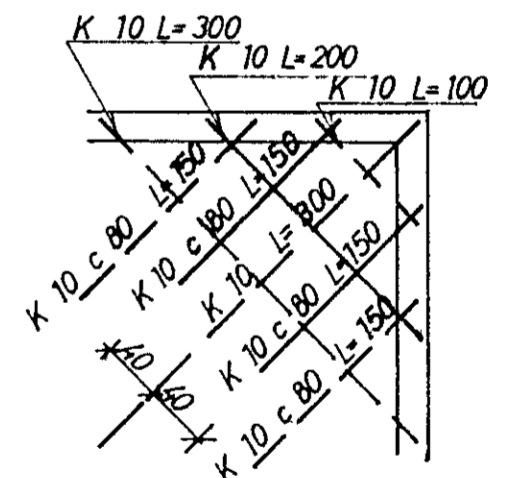

ÞAK OG ANNÆÐ TRÉVIRKI

ALLT TIMBUR SKAL VERA GALLALAUST OG SKAL ALLT ÓVARID TIMBUR RÝÐA MEÐ AMK 2 UMFERÐIR AF VÍÐURKENNDU FUAVARNAREFNI ALLT TIMBUR SEM LIGGR AÐ STEYPU SKAL JAFNFRAMT VERJA MEÐ ÞVI AÐ LEGGJA ÞAKPAPPA MILLI TIMBURS OG STEYPU. ALLT STÁL, BOLTA OG FESTINGA SKAL RYÐVERJA VANDLEGA MEÐ ÞVI AÐ MALA 2 UMFERÐIR RYÐVARNARMÁLINGU AF VÍÐURKENNDRI GERÐ EN AÐUR SKAL HREINSA STALIÐ VANDLEGA. ALLUR SAUMUR SKAL VERA GALVANISERAÐUR ÞAKID SKAL KLÆÐA MEÐ 25x150mm BORBUM OG SKAL NEGLA Í HVERNÍÐUM HVERJA SPERRU MEÐ 3 STK 3" NÖGLUM, STÁLEITA SKAL BRUNAVERJA MEÐ ÞVI AÐ EINANGRA ÞÁ MEÐ 2" STEINULL SBR SKÝRINGARMYND

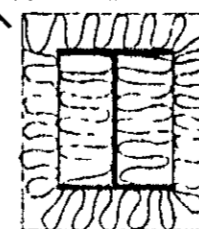

KLÁUSTURHVAMMUR 7	MÆLIKVARDI	VERK	TEIKN NR
SKÝRINGAR	1/2	Yfirfarð	10
JÓHANN GUNNAR BERGPÓRSSON VERKFR MVFI	Hannað	Samb	DAGS
STRANDGOTU 11 - HAFNARFIRDI - Sími 53315	Teiknað	BREYTT	