

LYNGBERG 133 HAFNARFIRÐI

Samþykkt á fundi bygginga-
nefndar þ. 7.11.1988

BYGGINGAFULLTRUINN
HAFNARFIRÐI

Christján

Blatt nr. 2 Flodanætti 210 Lec

STÆÐIR:
FLAÐARMÁL (BOÐAR A) = 149,4 M² BRÚTTÓ. ÞAR AF BILG. 36,2 M² BRÚTTÓ
FLAÐARMÁL (BOÐAR B) = 74,2 M² BRÚTTÓ. ÞAR AF BILG. 36,2 M² BRÚTTÓ
LÖSÍÐ E.L. SAMTÁ = 320,1 M² BRÚTTÓ
RÚMÁL (HÖSSINSÞEN) SAMTÁL = 1139 M³ BRÚTTÓ

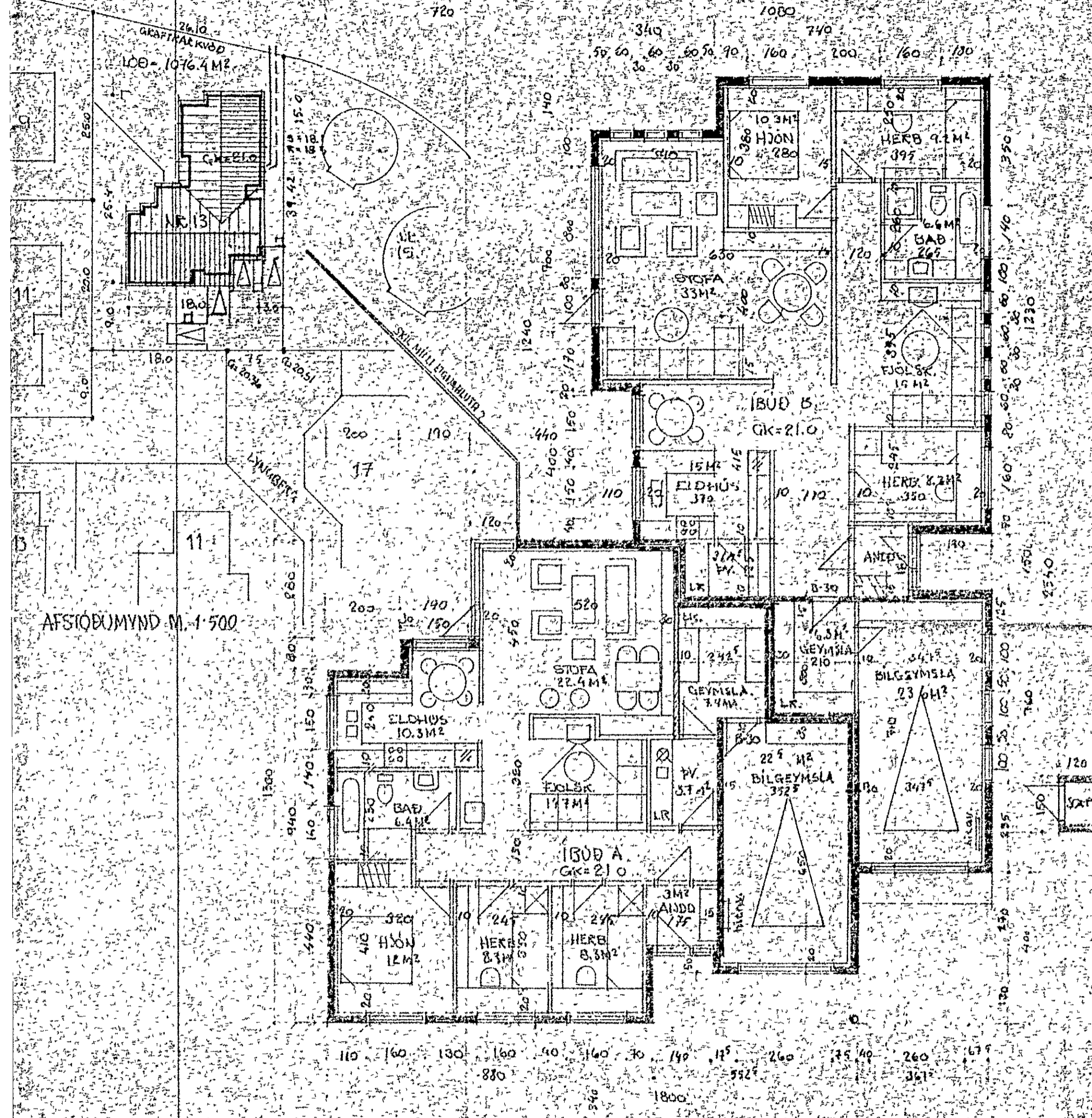

GEUNMYND M. 1:100

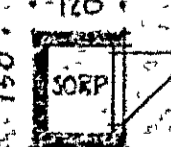

- SKYRINGAR: BYGGINGAÆVING.
- UNDIRSTÖÐUR: STAÐSTEYPTAR A HRAUNFVILLINGU.
 - OGNPLATA: STAÐSTEYPT A HRAUNFVILLINGU. VELSÍPUD MÓÐALLA AÐ NÍÐURFÖLLUM.
 - STEYPT PLATA: STAÐSTEYPT 20 SM. 7 SM. EINANGRUN, 2 SM. HERRIÐ.
 - JAKKVEPFI: SPERRUR 50 X 150 MM C/C 850 MM. OG STÁLBITAR.
 - ÞAKKLEPNING: KLEPNING 25 X 150 MM BORGUNÐUR, ÞAKPAPPI OG ÞAKJARN.
 - ELDVARNIR: FYLLJA SKAL EYRIHÖLUM SLOKAVILÐSSTJÓRA UM ELDVARNARÞONAD OG STAÐSEJNINGU HANS. 0-30 OG F-30 ELDVARNARHURÐIR OG VEGGIR.
 - F.R.: TÆKNAR LUFRESTINGU.
 - SÖLMAAÐTÖLUR: KÖL MAÐTÖLUR EINSTAKRA BYGGINGAÚTA VEIÐI SAMRÍM YLDI 2.12.66.

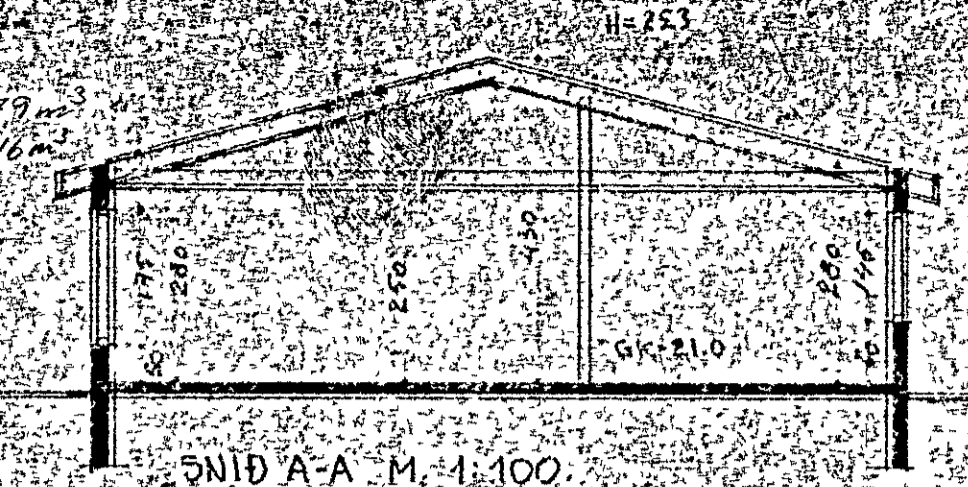

SNID A-A M. 1:100

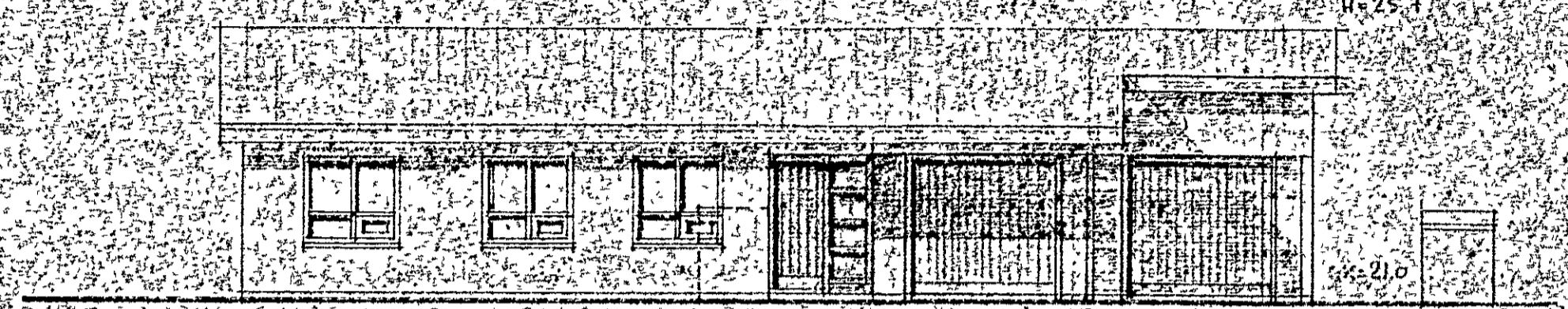

AUSTUR M. 1:100

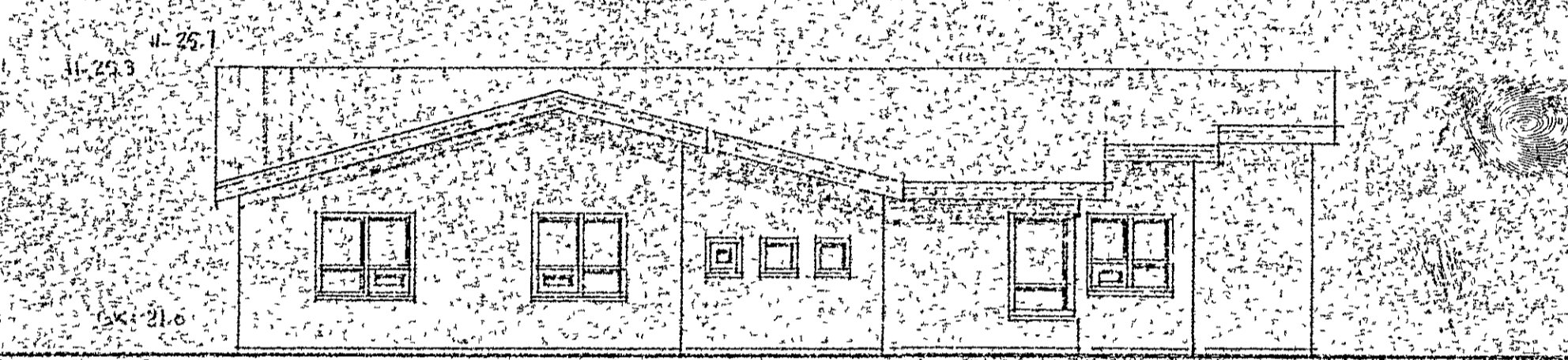

VESTUR M. 1:100



NORÐUR M. 1:100

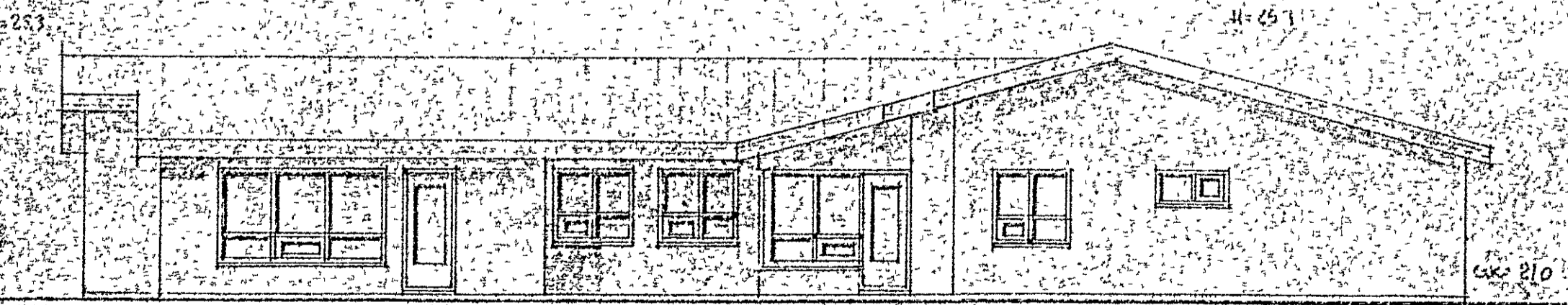

SÚÐUR M. 1:100

TEIKNAD: 1. FEB. 1988

BREYTT 1. MARS 1988 Sigþ

SIGURDUR ÞORVAFÐAESSON BYGGINGAÆVINGUR BFI STRANDGÖTU 11 HAFNARFIRÐI SÍMI 65150
Sigurður Þorvafðsson