

Lyngberg 7 Hafnarfirði

5

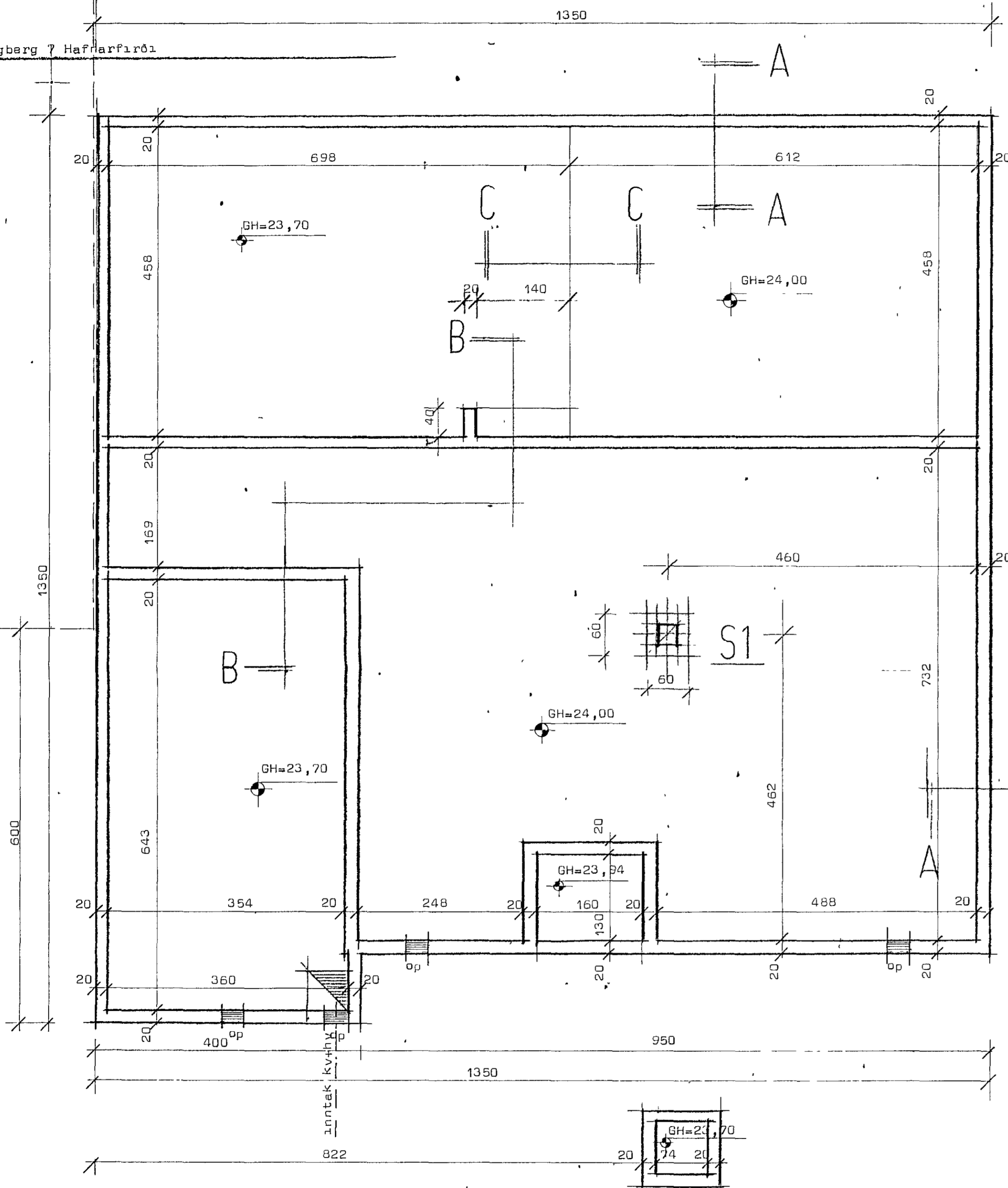

Skýringar: Grafa skal fyrir undirstöðuveggjum niður á fastan botn, klopp eða móbhallu og hreinsa vel undan veggjum áður en mót eru smíðuð. Grafa skal allan lausan jarðveg úr grunnni og fylla í staðinn með hraunmól eða grús, þjappa hana í 30cm þykkum lögum með titrarasleða og væta hvert lag áður en þjoppun hefst. Efstu 15cm sé perlumól nr 1., sbr sneiðingar. Bændistál auðkennt með K er kambsták Ks 40. Bændingar í undirstöður og gólfplötu séu í samræmi við sneiðingar. Steypa í undirstöðum og gólfplötu sé S200 skv íst 10. Sigmál steypu 6-8 cm. Ath fylla skal samtímis báðumegin að sokkulveggjum.

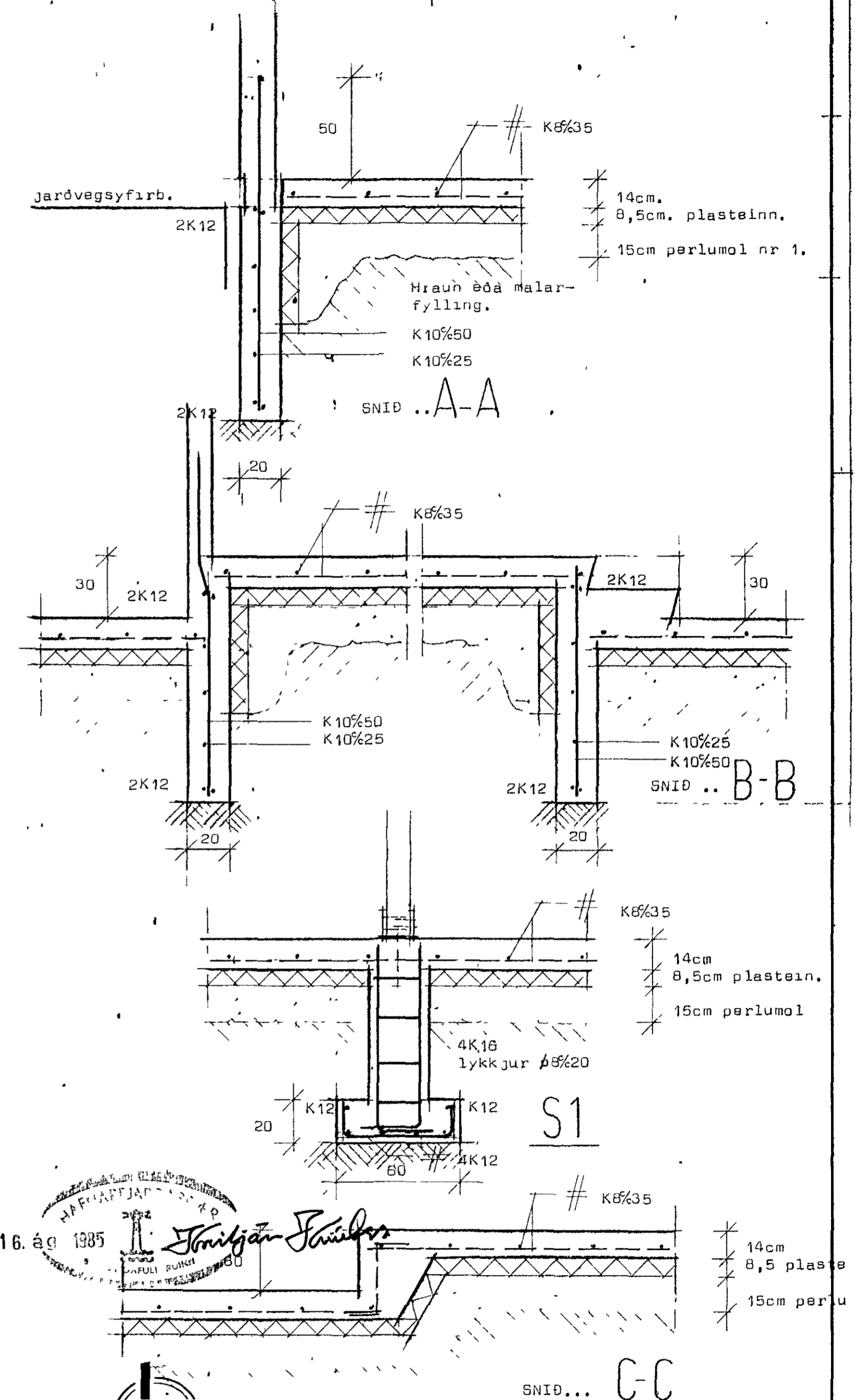

16. ág 1985
 Sigrún Jónsdóttir
 100% FULLT ÞUNGR
 100% FULLT ÞUNGR

STADALHÚS S/F
 TEIKNISTOFA SÍÐUMÚLA 3I SÍMI 8314I

VERKEFNI	DAGS.	1985	VERK NR
Undirstöður	MKV.	1:50 1:20	85-23
Lyngberg 7 Hafnarfirði	BR.		
<i>Sigurður Guðmundsson</i>	BLAD NR		
SIGURÐUR GUÐMUNDSSON			
<i>Sigurður P. Kristjánsson</i>			
SIGURÐUR P. KRISTJÁNSSON			