

SNEIÐING B mkv 1.20

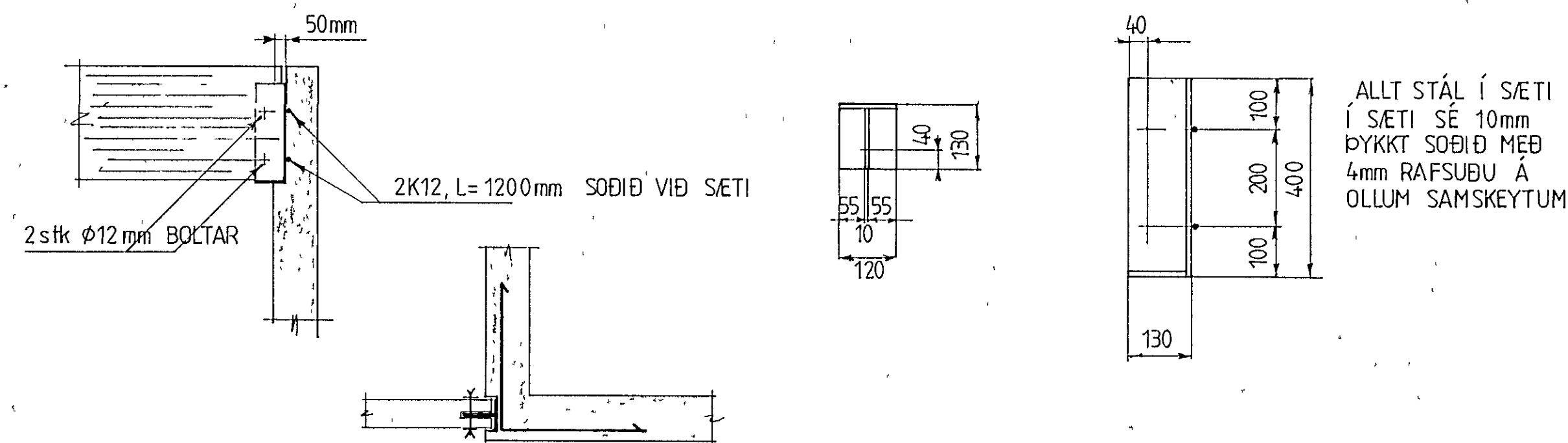

ALLT STÁL Í SÆTI
Í SÆTI SÉ 10mm
ÞYKKT SÓÐIÐ MEÐ
4mm RAFSUÐU Á
OLLUM SAMSEYKTUM

SKÝRINGAR:

MÁL ERU [MM] OG [CM] KÓTAR Í [M]
BOLTAR, R/ER, SKRÚFUR OG NAGLAR SKULU VERA ÚR STÁLI ST 37-2 SKV
DIN 17100 EÐA SAMSVARANDI. FESTINGAR SKULU VERA GALVANISERAÐAR EÐA
RYÐVARÐAR Á VIÐURKENNDAN HÁTT
UNDIR ALLA BOLTA OG R/ER ER LIGGJA AÐ TRÉ, SKAL SETJA SKÍFUR MEÐ
KANTLENGD 3d OG ÞYKKT 0,3d (d ER ÞVERMÁL BOLTA) NOTA SKAL
KAMBSAUM ÞAR SEM SVO ER FYRIR MÆLT, ANNARS FERSTRENDNA GALVANI-
SERAÐA NAGLA
TRÉ SKAL EIGI VERA LAKARA EN KVEÐIÐ ER Á UM Í 5 GÆÐAFLOKKI.
LÍMTRÉ SKAL VERA L-40
TRÉ SEM LIGGUR AÐ STEIN SKAL FÚAVARIÐ MEÐ C-TOX EÐA SAMSVARANDI
BORÐAKLÆÐNING ER ÚR 25x150 mm BORÐUM ÞÉTTKLÆDD. HVERT BORÐ
NEGLIST MEÐ 3stk 31/75 FERSTRENDUM NÓGLUM Í HVERJA SPERRU.
SAMSEYTI SÉU Á SPERRU OG EKKI MEIR EN TVÖ Í ROÐ Á SOMU SPERRU
BÁRVARN (STÁL) SKAL NEGLT Í AÐRA HVERJA HÁBÁRU NEMA VIÐ
KANTA ÞAR SEM NEGLT SKAL Í HVERJA HÁBÁRU
Í LANGÁTT SÉ EKKI MEIR EN 800 mm MILLI NAGLARAÐA ÞESS SKAL ÞÓ
GÆTT AÐ HVER ROÐ NEGLINGAR DREIFIST Á TVÖ BORÐ MINNST

- LB-1 LÍMTRÉ 140x433 mm
- LB-2 LÍMTRÉ 140x400 mm
- LB-3 LÍMTRÉ 115x467 mm

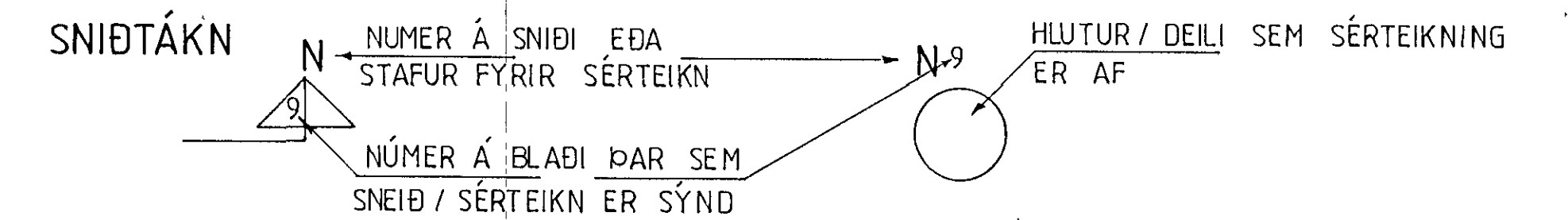

SJÁ ENNFREMUR SKÝRINGAR Á TEIKN NO 1 OG 3

SNEIÐING E-E mkv 1.20

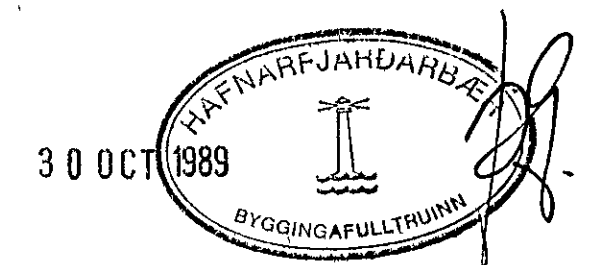
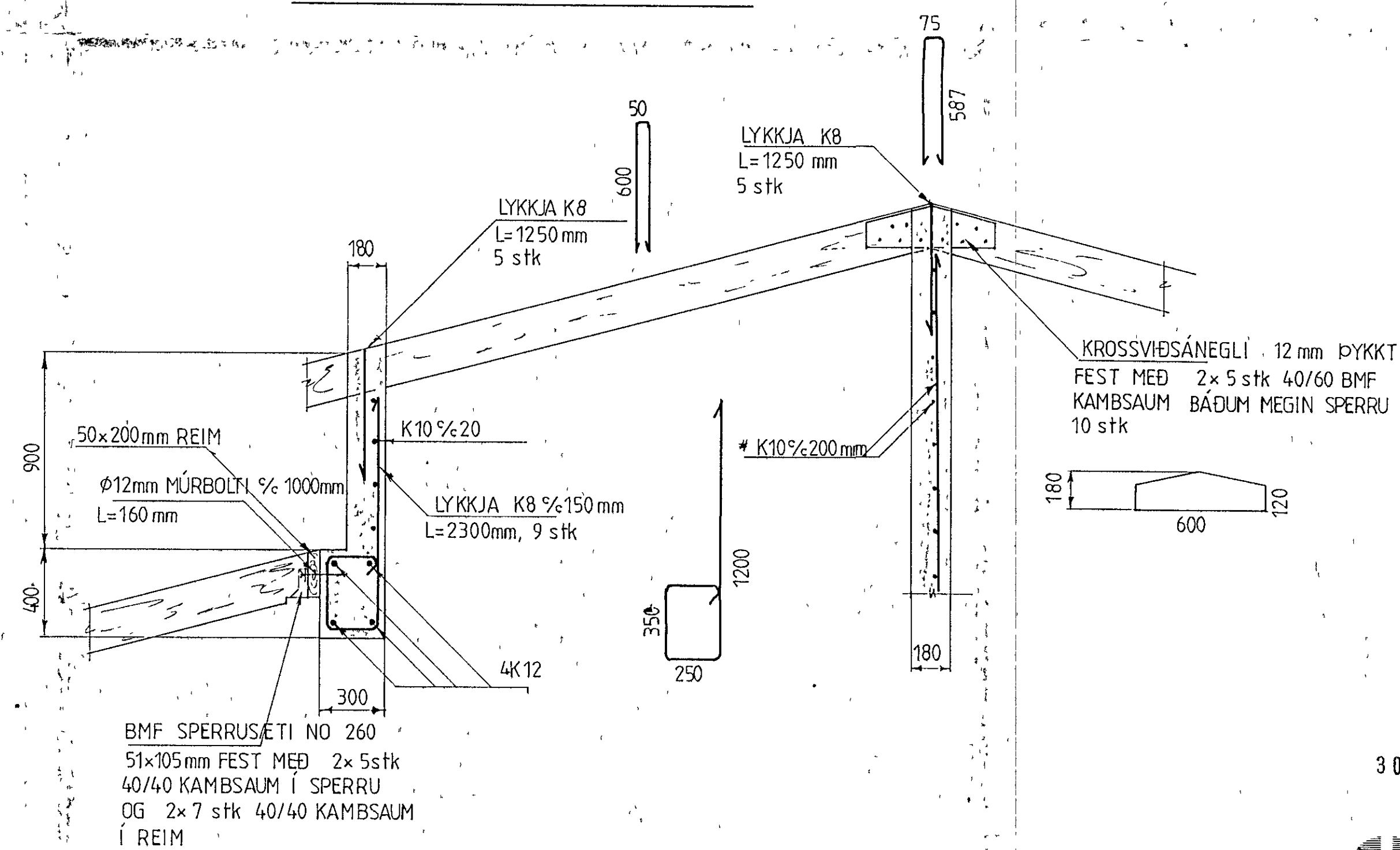
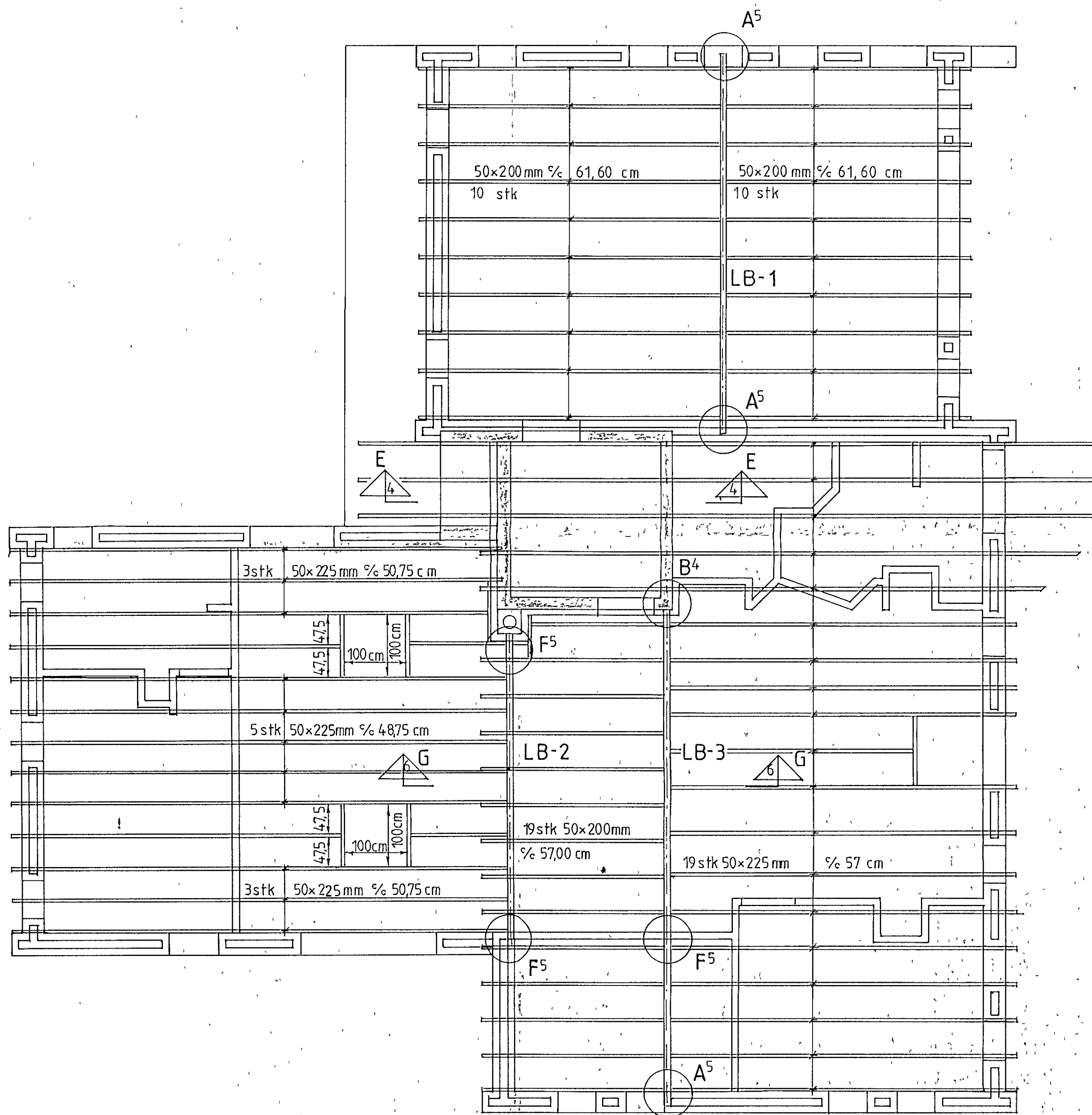

VERKFRÆÐISTOFAN
möndull

SVEINBJORN JONSSON
Byggingaverkfræðingur FVFI
Birkihlíð 8, 105 Reykjavík
Posthólf 1475, 121 Reykjavík
Sími 68 82 55, Nnr 6594-4227

L/ÆKJARBERG, 12, HAFNARFIRÐI

BURÐARVIRKI - ÞAKVIRKI

SNEIÐINGAR 8901-4

REIKN	TEIKN S2	SAMÞYKKT
YRIRFARID	DAGS 27.11.88	Samþykkt