

LÆKJARHVAMMUR 19 Hafnarfirði

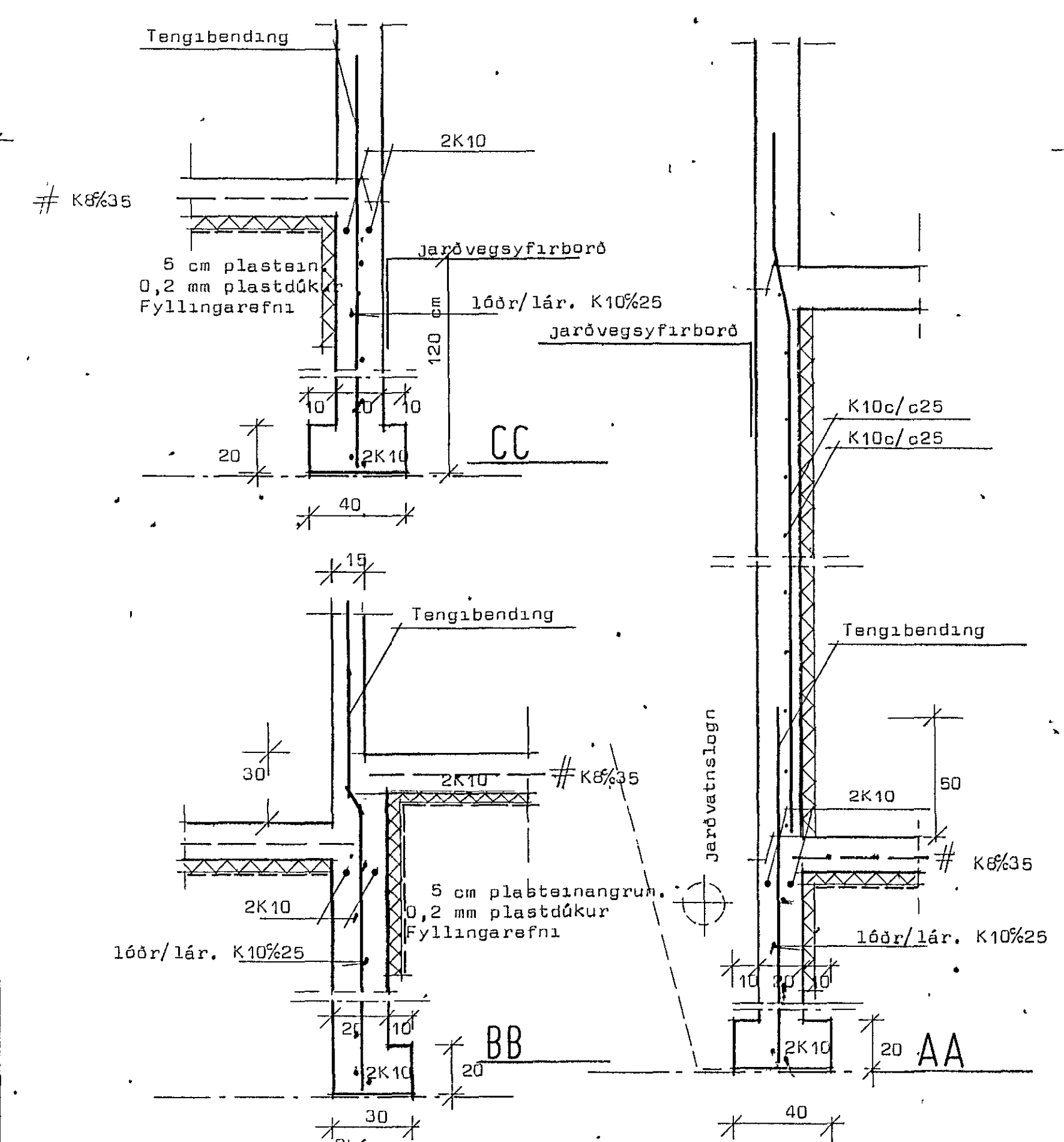

Skýringar:
 Grafa skal fyrir undirstöðuveggjum niður á fastan botn og hreinsa vel undan veggjum áður en mót eru smíðuð. Grafa skal allan lausan jarðveg úr grunnni og fylla í staðinn með moldarlausri mol, þjappa hana í 30 cm þykkum lögum með titrarabjoppu og vata hvert lag áður en þjoppun hefst. Bendistál er kambstál Ks 40 auðkennt með K.
 Steypa er S200 skv 15T 10
 Í grunnni er gróf mól 6 jörð=1,3 kp/cm²

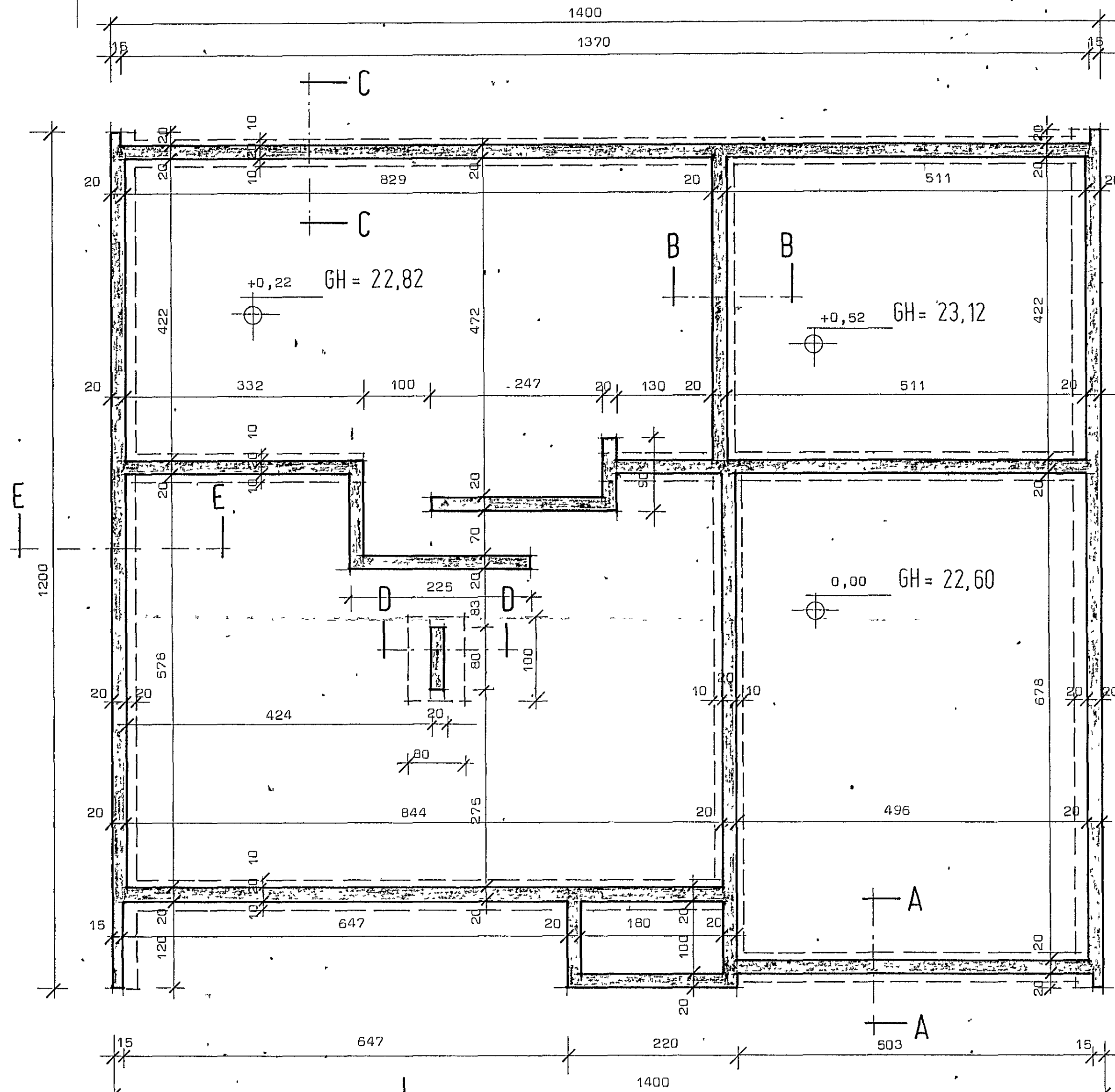
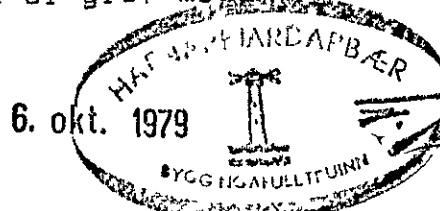

STADALHÚS S F
 TEIKNISTOFA Síðumúla 31 Sími 83141

VERKEFNI	DAGS.	1979	VERK NR
Undirstöður	MKV.	1:20 1:50	SU 34
Lækjarhvamur 19 Hafnarfirði	BR.		
	BLAD NR.		

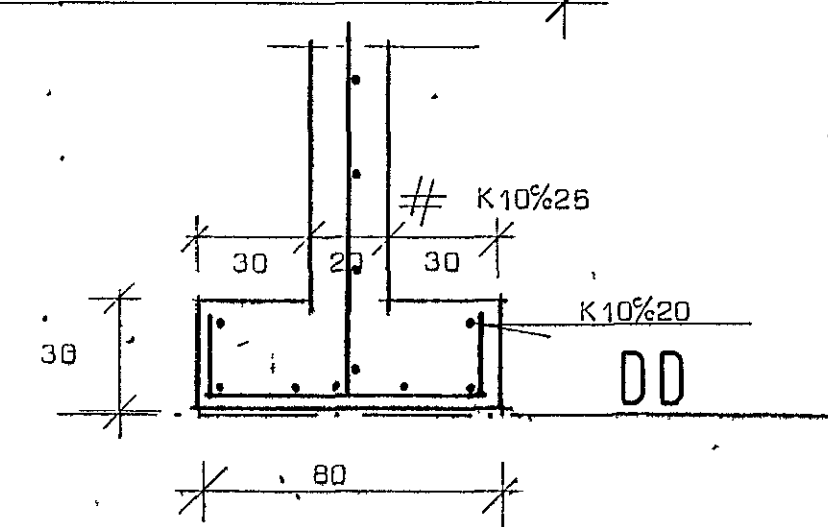
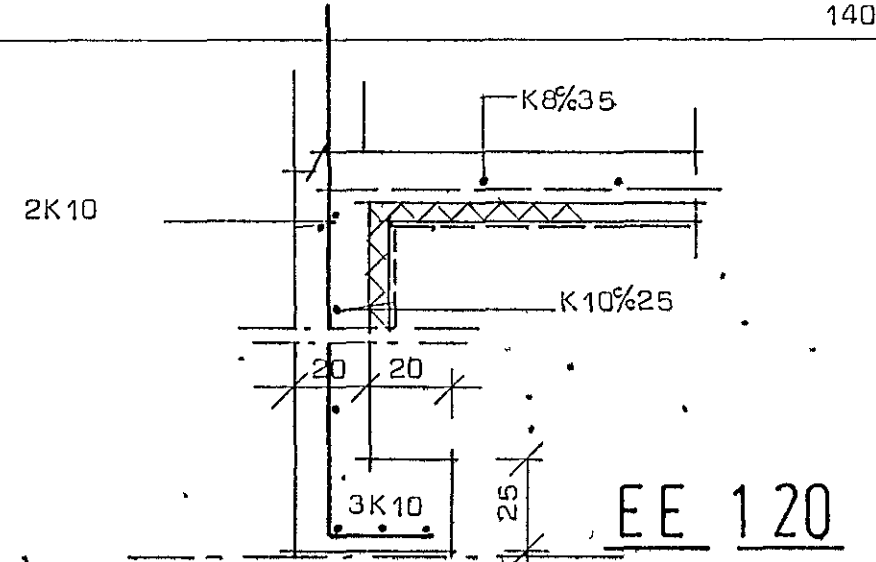

SIGURDUR GUDMUNDSSON SIGURDUR P. KRISTJÁNSSON FTFI