

Skýringar:
 Grafa skal fyrir undirstöðuveggjum niður á fastan botn og hreinsa vel undan veggjum áður en mót eru smíðuð. Grafa skal allan lausan jarðveg úr grunnni og fylla í staðinn með uldarlausri mol, þjappa hana í 30 cm þykkum lögum með titraráðjoppu og veta hvort lag áður en þjoppun hefst. Handstál er kambstál Ks 40 auðkennt með K.
 Steypa er S200 skv IST 10
 Í grunnni er gróf mol. γ jarð=1,3 kp/cm²

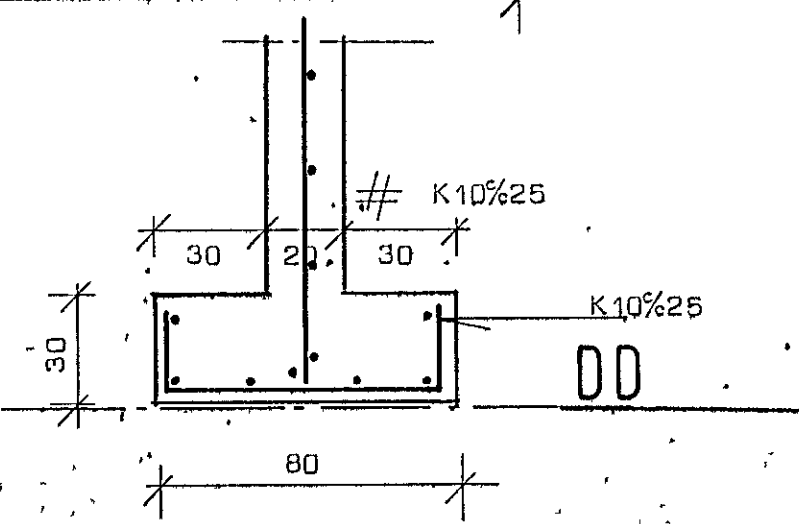
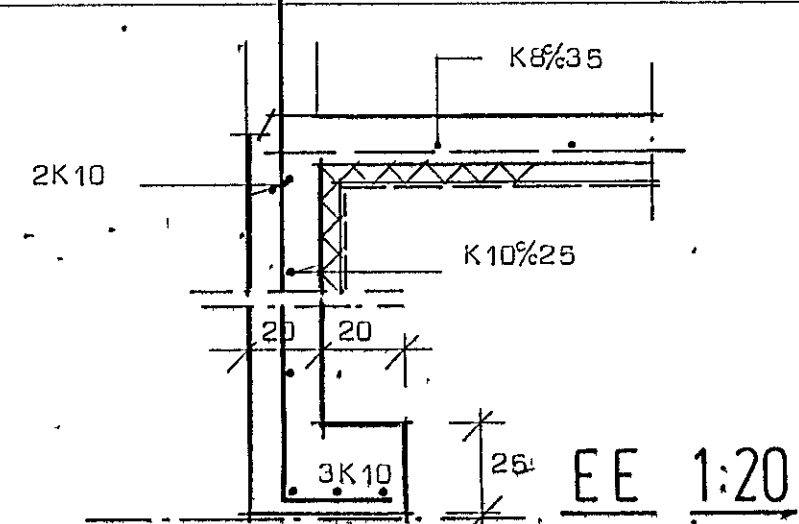

STADALHÚS TEIKNISTOFA
 SIDUMÓLA 31 SÍMI 83141

VERKEFNI	DAGS.	VERK NR
Undirstöður	MKV. 1:20 1:50	SU 34
Lækjarhvamur 21 Hafnarfirði	BR.	BLAD NR
SÍGURDUR GUÐMUNDSSON SÍGURDUR P. KRISTJÁNSSON FTÉI		