

Fellur út

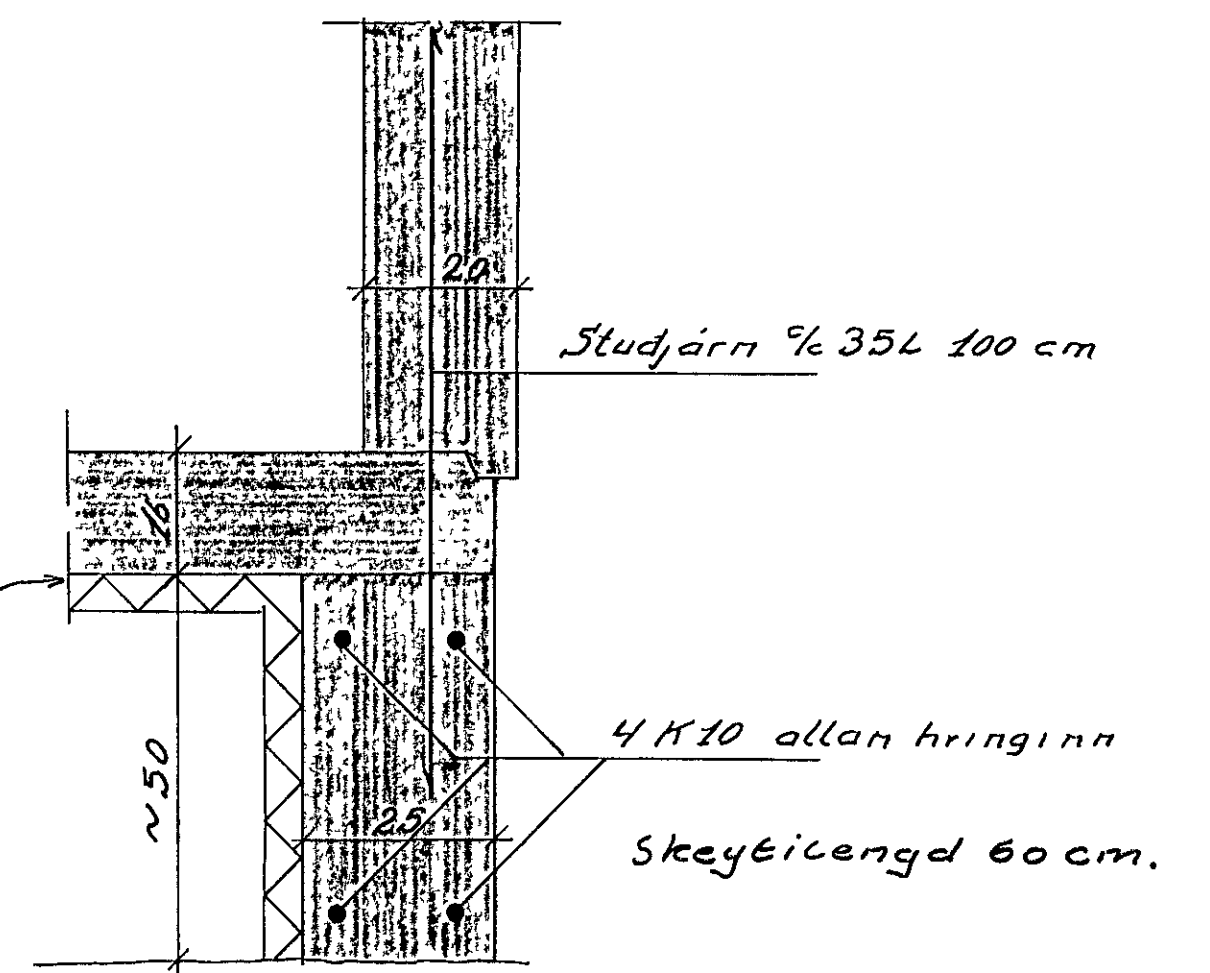

Hraunfylling mesta álag ~ 5 kg/cm²
 Smíð í undirstöðum A-A 1:10
 Einangra skal undirstöður að innanverðu
 og undir plötu min 150 cm

Sjá ennfremur teikn nr 2A-D-2

KVARDI TEIKNISTOFA HRINGBRAUT 121 REYKJAVÍK SIMI 26340

VERKEFNI	MÁL	VERK NR.
NORÐURVANGUR 11	1:50 & 1:10	3-72-27
	DAGS	DR.
	9.10.72	
MÁL og JÄRNLÖGN	TEIKN	TEIKN. NR.
UNDIRSTÖÐUR	GA	V-1-1
	REIKN	
	AN	

Arvid Sturlaug Fisti