

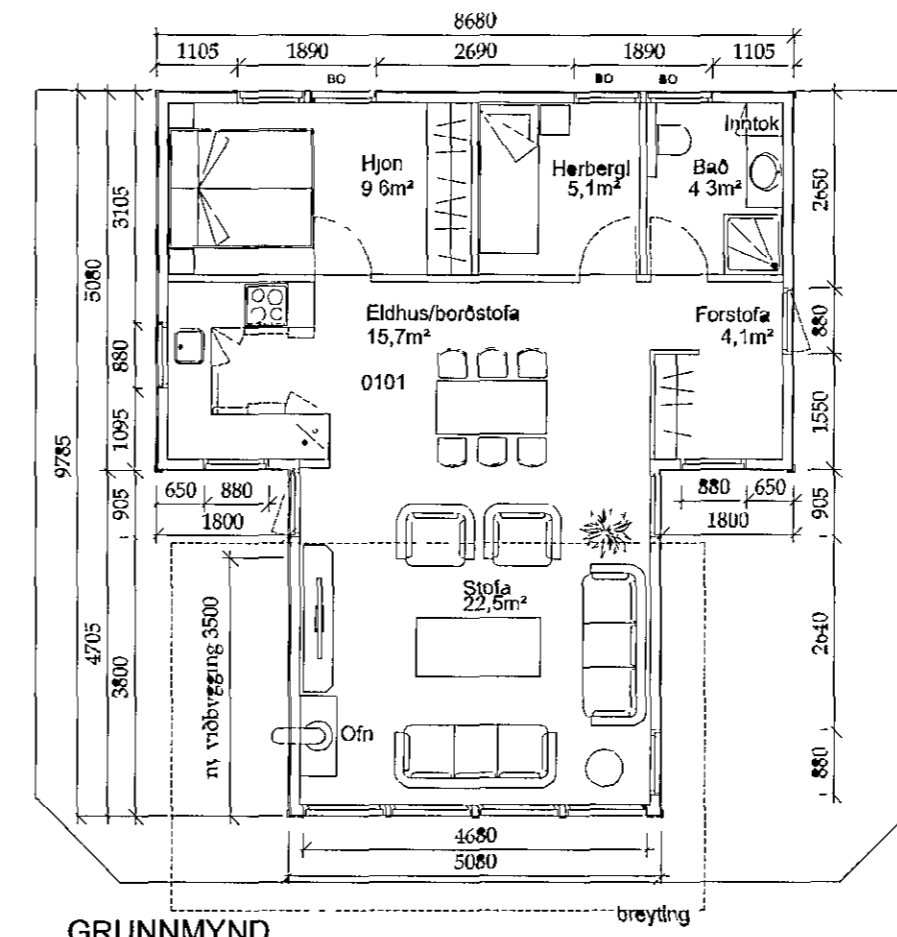

Sámiþykkt þann

17 SEP 2014

Byggingafultrúnn í Hafnarfirði
Fh Sigurður Steinar Jonsson

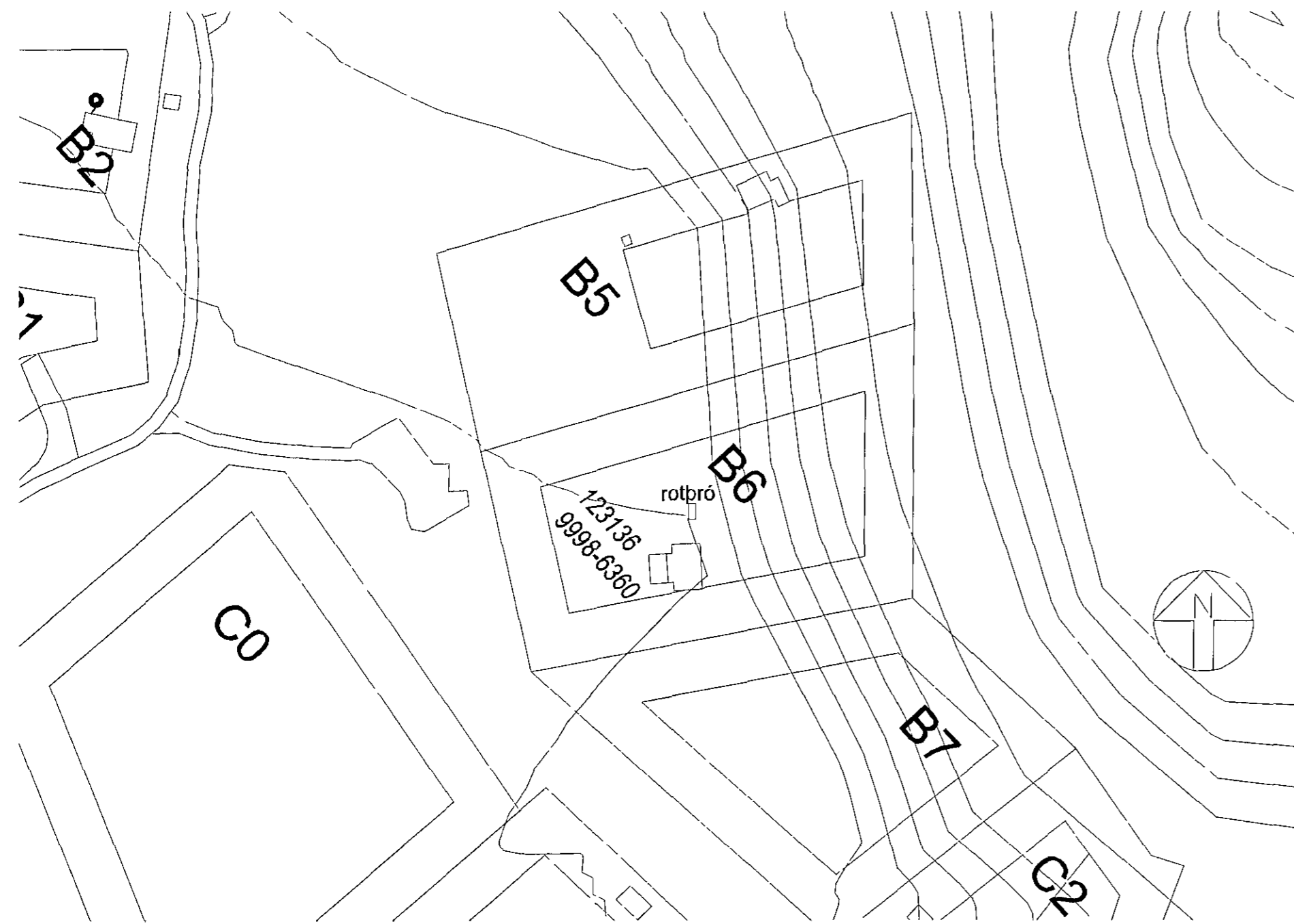

GRUNNMYND

GREINARGERÐ

Staðsæining og lýsing

Um er að ræða loð í Sléttuhlíð B6. Husið var byggt 1992, og núna er selt um að stækka það. Viðbyggingu til vesturs, stofa stækkuð.

Husið er timburhus og viðbyggingin verður byggð í sama stíl þ.e. liggjandi í timburklæðning og bárujárnsklætt þak. Á steypum undirstöðum þak sperrubak, einangrað með 200 mm steinull.

Þar sem husið er byggt fyrir tíma nýju reglugerðanna, þá mun vera reynt að fara eftir nýju reglugerðinni, varðandi einangun og þess fiattar, annars vísa ég í gr 6.15 í byggingarreglugerðinni máí 2014.

Þjorgunartop eru í herbergjum.

Rotbró samkvæmt reglugerð.

Inn 123136

stærðir	
husið skráð hjá fasteignamatinu	49,2m ² 146,0m ³
stærðir með viðbyggingu	67,9m ² 443 4m ³
stækkun	18,7m ² 297 4m ²
loðarstærð	4114 7m ²
nytingarhlutfall	0 016

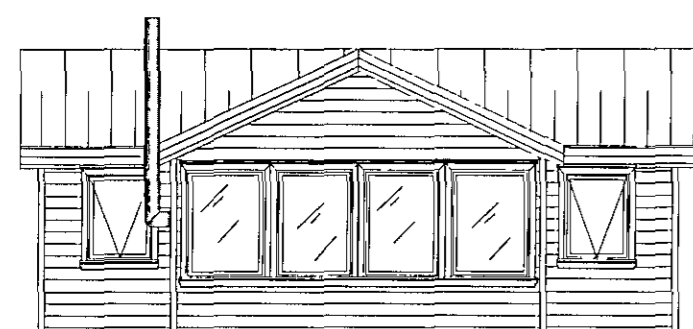

ÚTLIT VESTUR

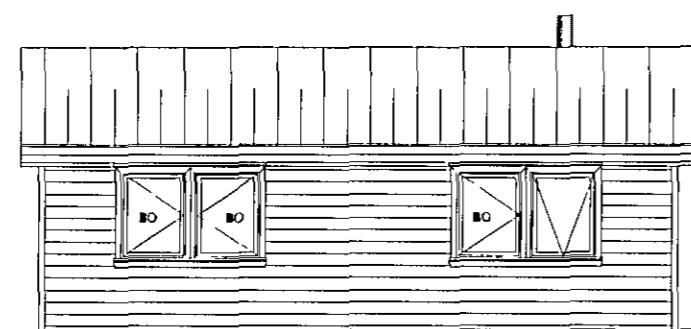

ÚTLIT AUSTUR

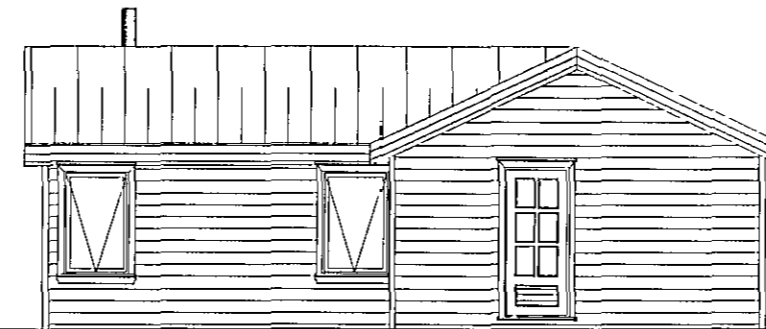

ÚTLIT SUÐUR

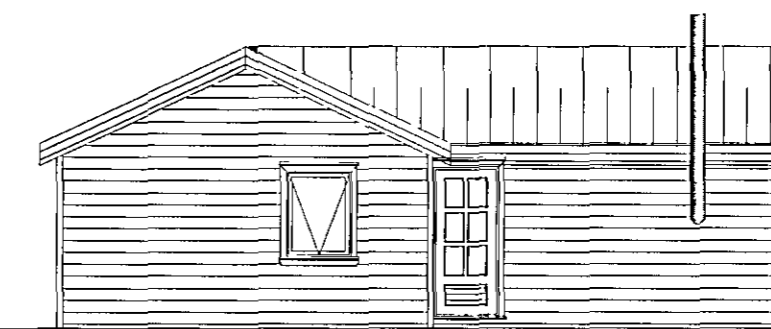

ÚTLIT NORÐUR



dagur 11.08
11.08.2014
12.08.2014
13.08.2014
14.08.2014
15.08.2014

Í samstarfi við Hildi Bjarnadóttir arkitekt, kt 200362-6409

Hildi Bjarnadóttir

Sléttuhlíð b6
Hafnarfjörður

aðaluppdráttur
Dags 15 08 2014
Verknr 0603-01

Teiknir 1

Efni afstöðumynd, grunnmyndir, útlit

Mkv 1 100 1 500