

BREYTT Í NÓV 1988

TRADARBERG 11
VEGGUR Í BADI Á 1 HÆÐ FÆRÐUR
INNRETTING Í BADI 2. HÆÐ SPEGLUÐ.
GLUGGI Í BADHERBERGJUM BEGGJA HÆÐA FÆRÐUR UM 500 mm
BÆTT VIÐ GLUGGA Í FJÓLSKYLDURÝMI
BÆTT VIÐ SKOLVASKI Í BÍLSKÚR

TRADARBERG 13
GLUGGI Í ÞVOTTAHÚSI MINNKAÐUR
SVALAHURÐ ÚR HERBERGI TEKIN OG GLUGGI STÆKKADUR
BÆTT VIÐ SKOLVASKI Í BÍLSKÚR

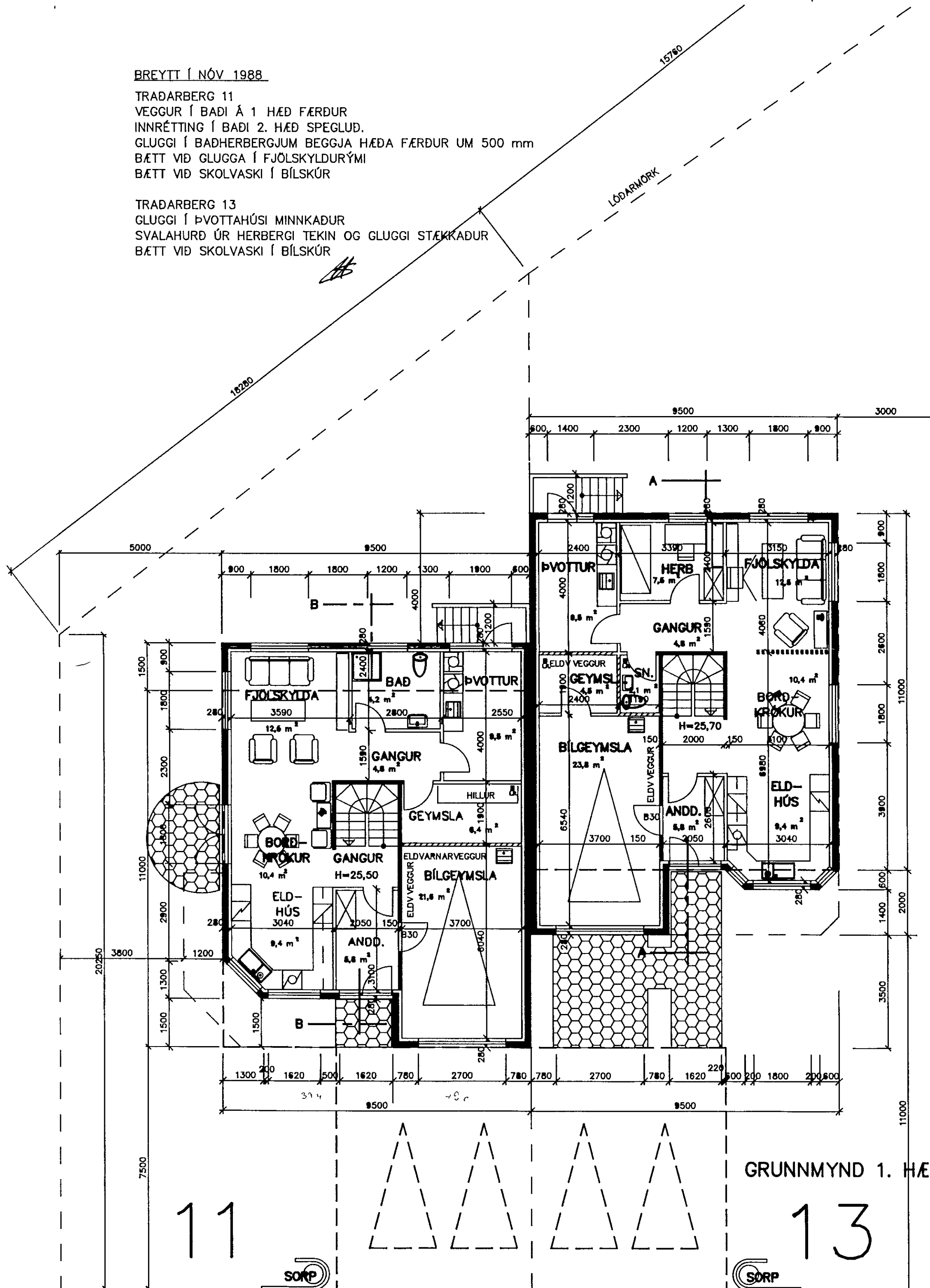

GRUNNMYND 1. HÆÐAR

K-GILDI $W/m^2 \text{ } ^\circ C$

HÁMARKSGILDI KÓLNUNARTALNA BYGGINGARHLUTA

ÚTVEGGIR	0,40
ÞAK	0,20
GÓLF Á FYLLINGU.	0,30
GÓLF Á UPPHITUÐU RÝMI	0,30
GÓLF AÐ ÚTILOFTI.	0,20
GLUGGAR, KARMAR+GLER, MEDALTAL	2,50

STUTT LÝSING:

HÚSIN ERU BYGGÐ ÚR STEINSTEYPU.
ÞAKVIRKI ER BITASPERRUÞAK BORIÐ UPPÍ
AF STEYPTUM BITUM
ÞAK SKAL VERA HEILKLÆTT OG MED STÁLKLÆÐNINGU
LITUR OG ANNAR FRÁGANGUR HÚSA SKAL SAMHÆFÐUR

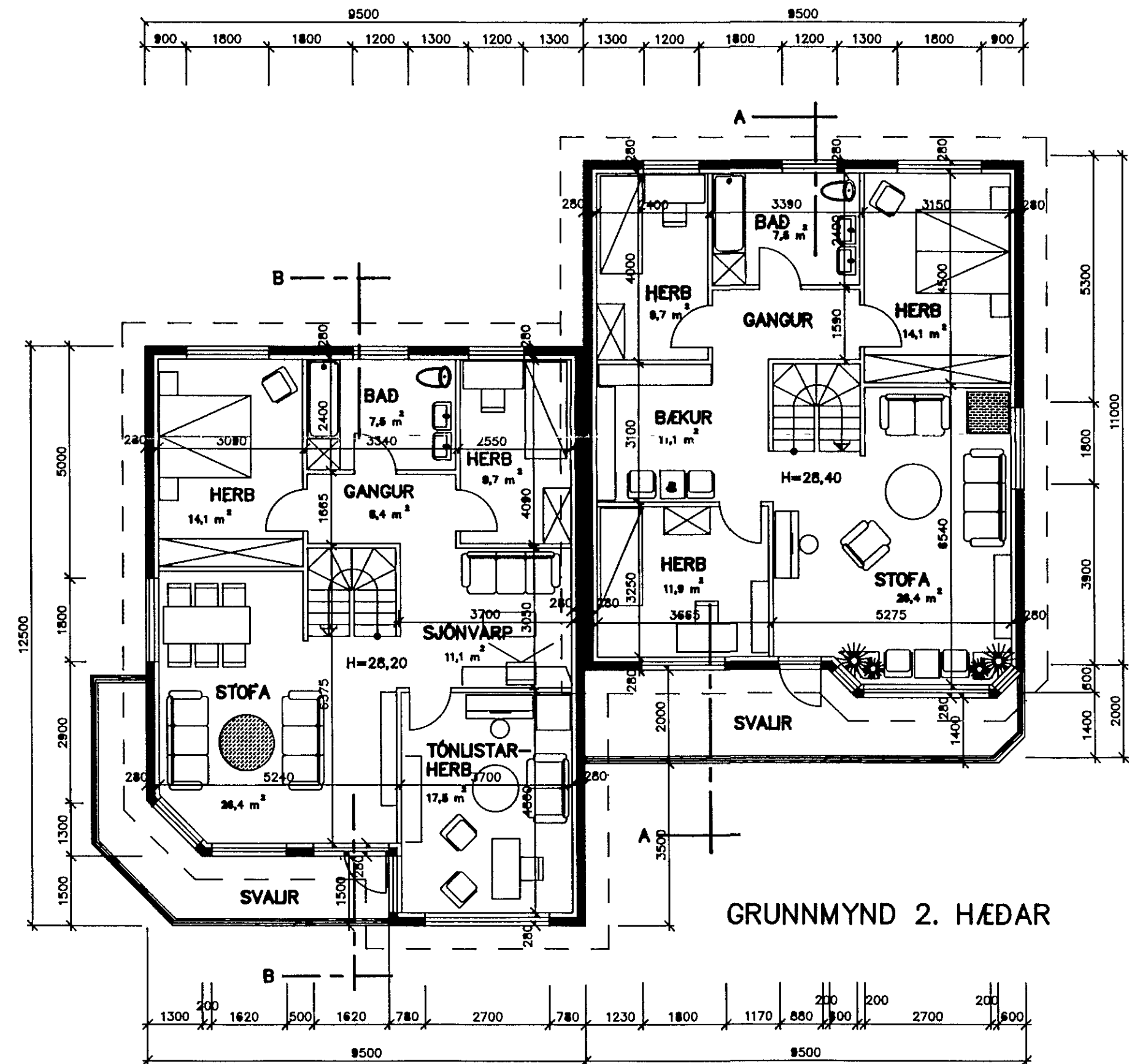

GRUNNMYND 2. HÆÐAR

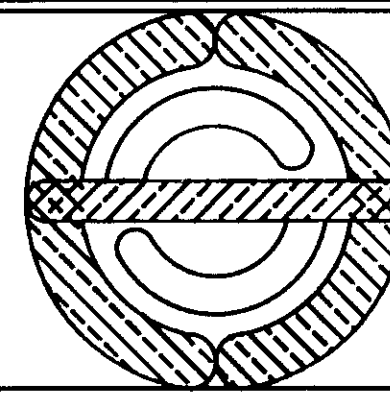

HÖSKULDUR SVEINSSON, ARKITEKT FAÍ
DRÁPUHLÍÐ 31, SÍMI 1 68 18

TRADARBERG 11-13, HAFNARFIRÐI

GRUNNMYNDIR

DAGS OKT '88

BREYTT

Handwritten signature of the architect

VERKNR 220987

HANNAD HS

TEIKNAD HS

KVARDI 1 100

BLADNR 2 AF 5