

Húsnúmer 2984 Teikning n 2255  
 Samþykkt þ. 27.4.1984  
 f. h. RAFVEITU HAFNAR  
*Jens Guðsson*  
 Eftirlitsmaður raf

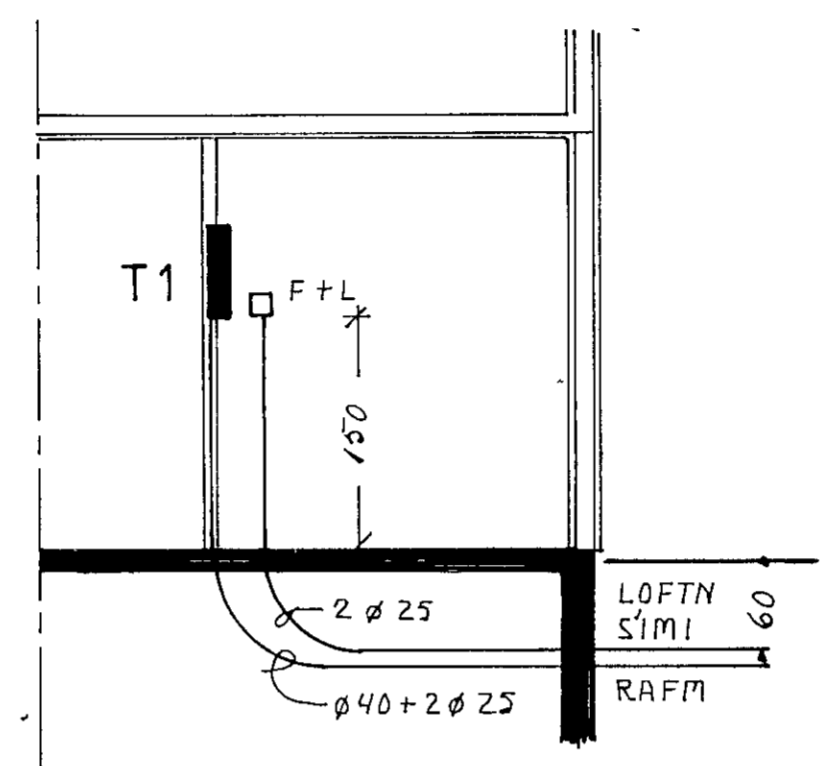

SNEIÐING HEIMTAUG 1 50

SKÝRINGAR

gefin hæðarmál skulu vera frá fullfrágengnu gólfi að miðri dós  
 hæð rofa sé 105 sm.  
 hæð tengla við rofa sé í somu hæð og rofinn  
 hæð tengla í eldhúsi, búrú þvottahúsi, geymslu og bílgeymslu sé 105 sm.  
 aðrir tenglar 20 sm. frá gólfi  
 tenglar í eldhúsi staðsetjast nánar samkvæmt innréttingateikningum  
 hæð veggjösa sé 160 sm.  
 málstraumur rofa og tengla sé 10 amper  
 pípur séu ø 16 mm og vir 3 x 1,5 mm<sup>2</sup>  
 L er loftnet hæð tengla 20 sm.  
 F er sími, hæð tengla 20 sm.  
 D er dyrasími, hæð tóla 140 sm.  
 NEMA ANNARS SÉ GETID Á UPPDR.  
 allar lagnir skulu vera samkv. reglum rafmagnseftirlits rik.  
 nota skal mál á teikningum af húsi þegar mált er fyrir veggjum  
 haft skal samráð við rafveitu varðandi heimtaug og jarðskaut áður en verkió er hafió

Inntök samþykkt 27.4. 1984  
 f. h. RAFVEITU HAFNARFIARÐAR  
*Albert Þruisósson*

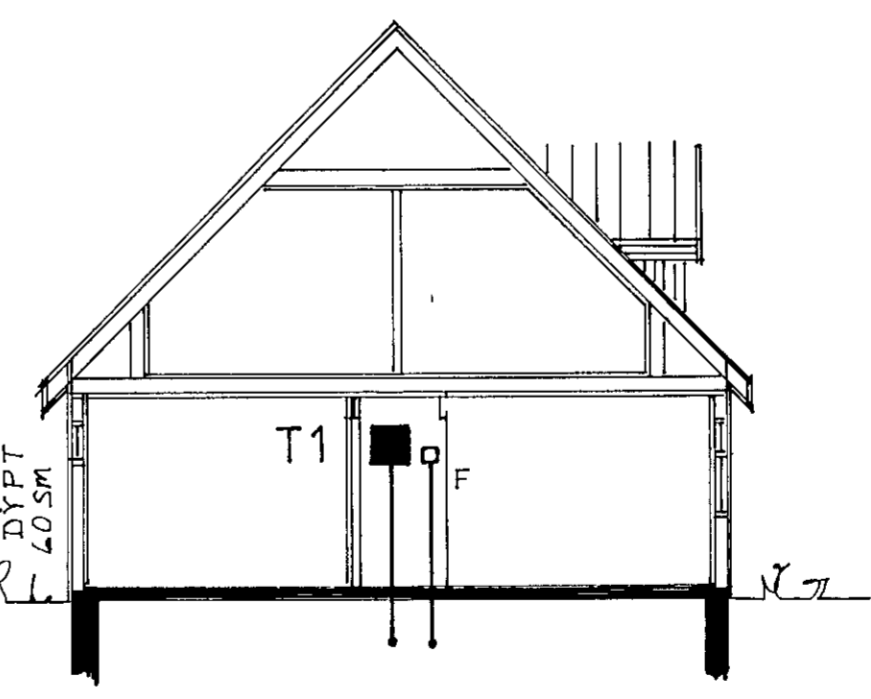
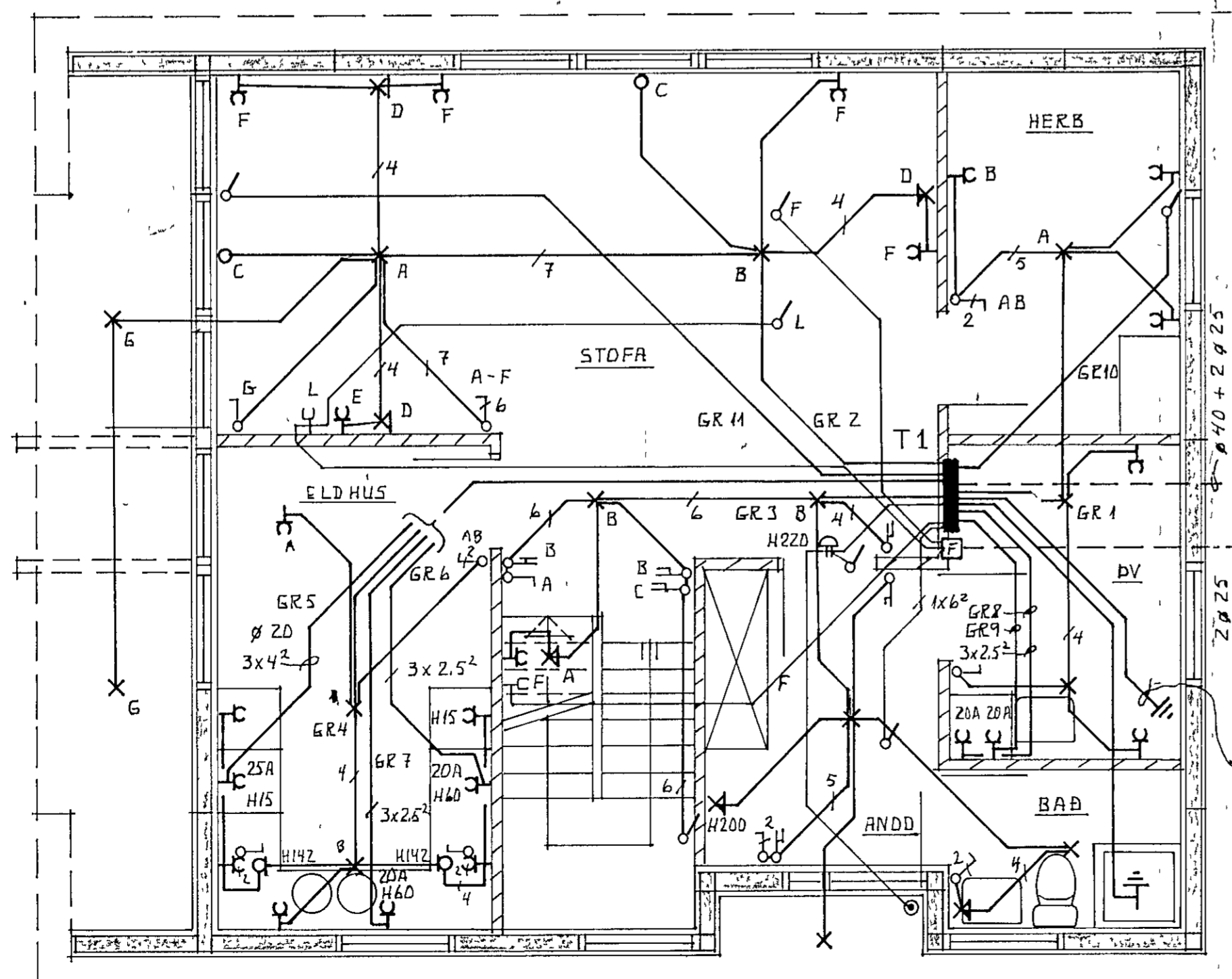

SNEIÐING M 1 100

1 x 16<sup>2</sup> AÐ VATNSINNTOKUM OG SÖKKULJÁRNUM

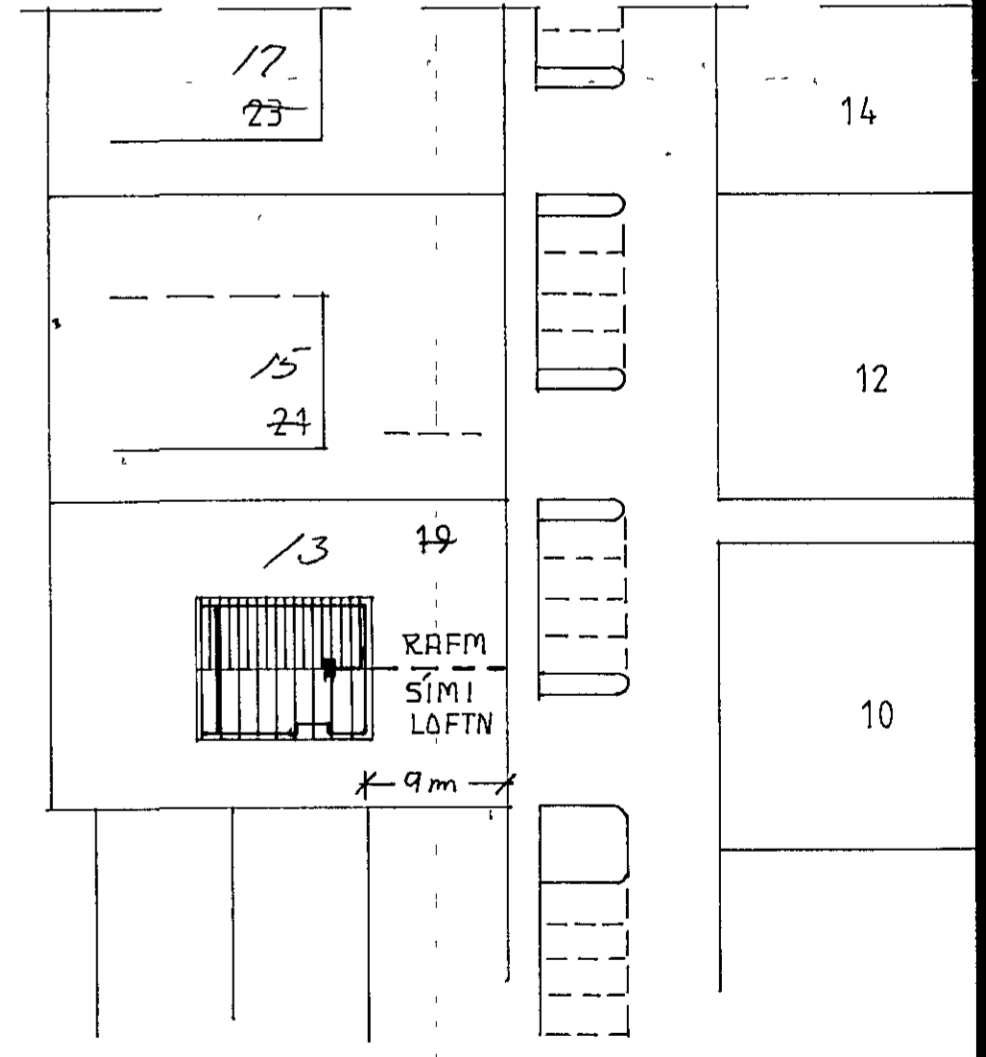

AFSTÖÐUMYND M 1 500

|   |                                       |
|---|---------------------------------------|
| <b>LIJÓSTÆKNI</b><br>Teiknistofa Skulagotu 63<br>Reykjavík, sími: 14041<br>Magnús Siguróddsson<br>Tæknifræðingur ftfi | VALLARBARÐ <sup>13</sup> HAFNARFIORÐI |
|   | <b>RAFLÖGN</b><br>GRUNNMYNDIR M 1 50  |
| VERK NR. 763<br>LT 1136<br>BLAD 1 AF 2<br>23.12. <i>ABÞ</i>   |                                       |