

Varðandi frekari málsetningar, sjá sérteikningar aðalhönnuðar í mskv. 1:50.
Sérupprættir skulu unnir þegar aðalupprættir hafa verið samþykktir af byggingaryfirvöldum.

- BO. Láknar tjógunarop, samkv. reglugerð um brunavarnir og brunamál.
- Táknar rýmingarferð, samkv. reglugerð um brunavarnir og brunamál.
- ⊗ Reykskýrjar, staðsetjst samkv. teikningu.
- ⬢ Eldvarnarábúnaður og skikkvæðing skulu staðsetjast í samráði við skikkvæðing.
- ⬢ Anddyrisburðir íbúða skulu vera sjálfkandi með hurðarpumpu.

Samþykkt þann
16. DES. 2013
Byggingafræðingur í Hafnarfirði
F.h. Brynjar Einar Ólafsson

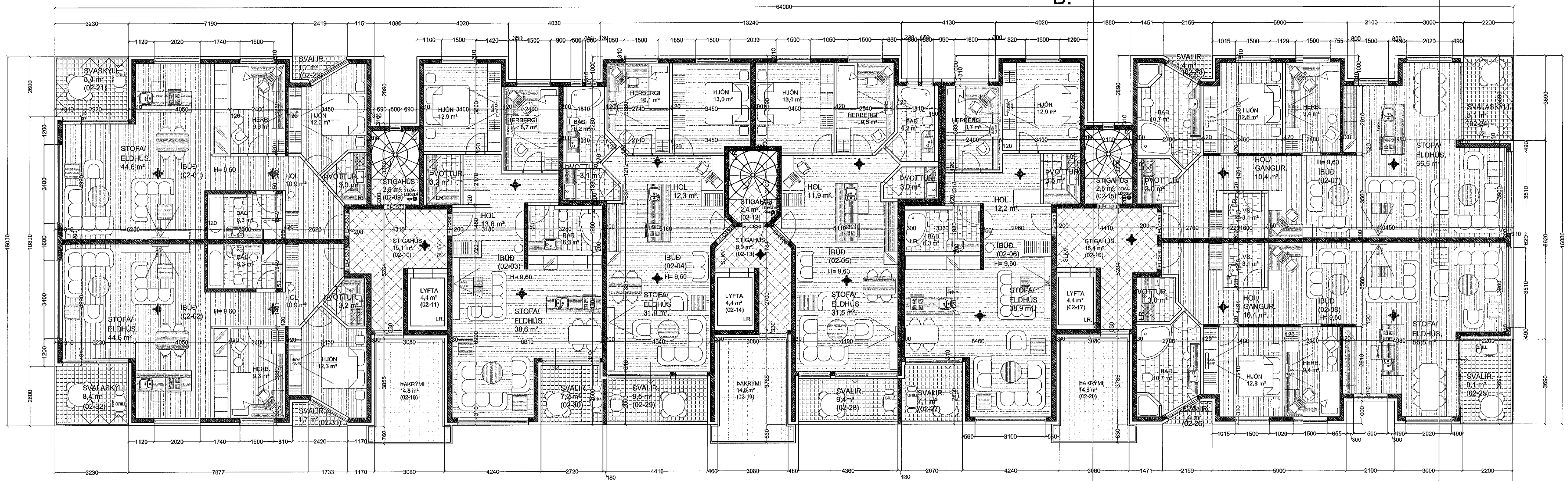

GRUNNMYND 2. HÆÐ. MKV. 1:100.

Fig. 4 Lyftan og lyftubúnaði:
Lyftan skal vera víraflyta, í steyptum loftstræum lyftustokki, hurðir í lyftustokki séu a.m.k. E-C330.
Lyftan skal uppfylla ákvæði "EVROPU STADALS" EN-81.
Míða skal við að lyftan hafi 1000 kg burðargætu, og rými 13 manna.
Lyftan skal hönnuð fyrir a.m.k. 1 m hraða pr. Sec.
Hurðir skulu vera að mímastærð 30 cm breiddar.
Tengibúnaður lyftu er staðsettur í loftstræum rými merkt "TEKNI RÝMI LYFTU".
Lyftan og lyftubúnaður skulu vera vörðkænd af Vinnufléttu ríklæna og skal ekkvæmsett með samþ. búnaði og frg. lyftum.

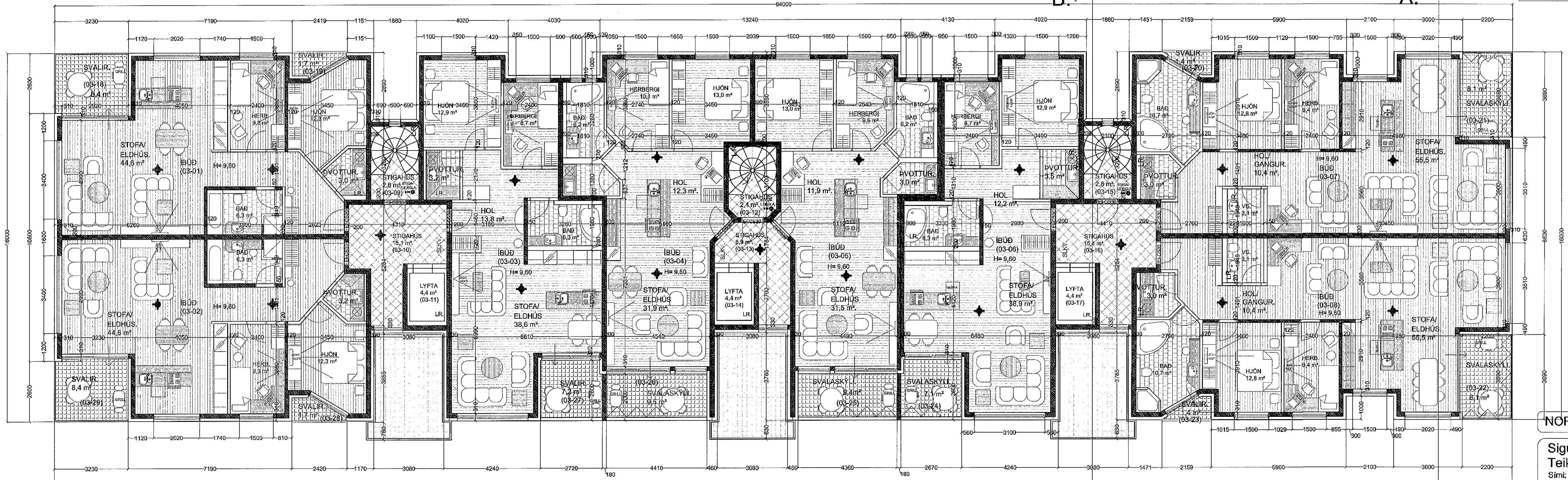

SVALASKÝLI
Svalaskýlið er lokað með 8-10 mm hertu gleri.
Hverju svalaskýli er lokað (E-LÖKUN) með glöruningum sem hvíla í þar til gerðum álbrautum.
Svalaskýlin eru opnarlega ábr. grein 102 í byggingareglugerð.
Niðurföt og yfirföt eru á svölum.

NORÐURBAKKI 13a, 13b og 13c. HAFNARFIRÐI

Sigurður Þorvarðarson byggingafræðingur bfl.
Teiknistofan Strandgötu 11 220 Hafnarfirði.
Sími: 5651510. Netfang: teiknistofan@simnet.is
STH, teiknistofan ehf. kt. 510298-2769. Kt. aðalhönnuðar: 141250-4189.

Skýringar: Aðalupprættur.
Teikning: Grunnmyndir 2. og 3. hæð.
Mælikvarði: 1:100. Dagsetning: 25 Janúar 2006.
Undirskrift: 131113 [Signature]
Blað nr: 3 af 8.
Breytt: Svalaskýli B-lökun teiknuð í nov. 2013

GRUNNMYND 3. HÆÐ. MKV. 1:100.