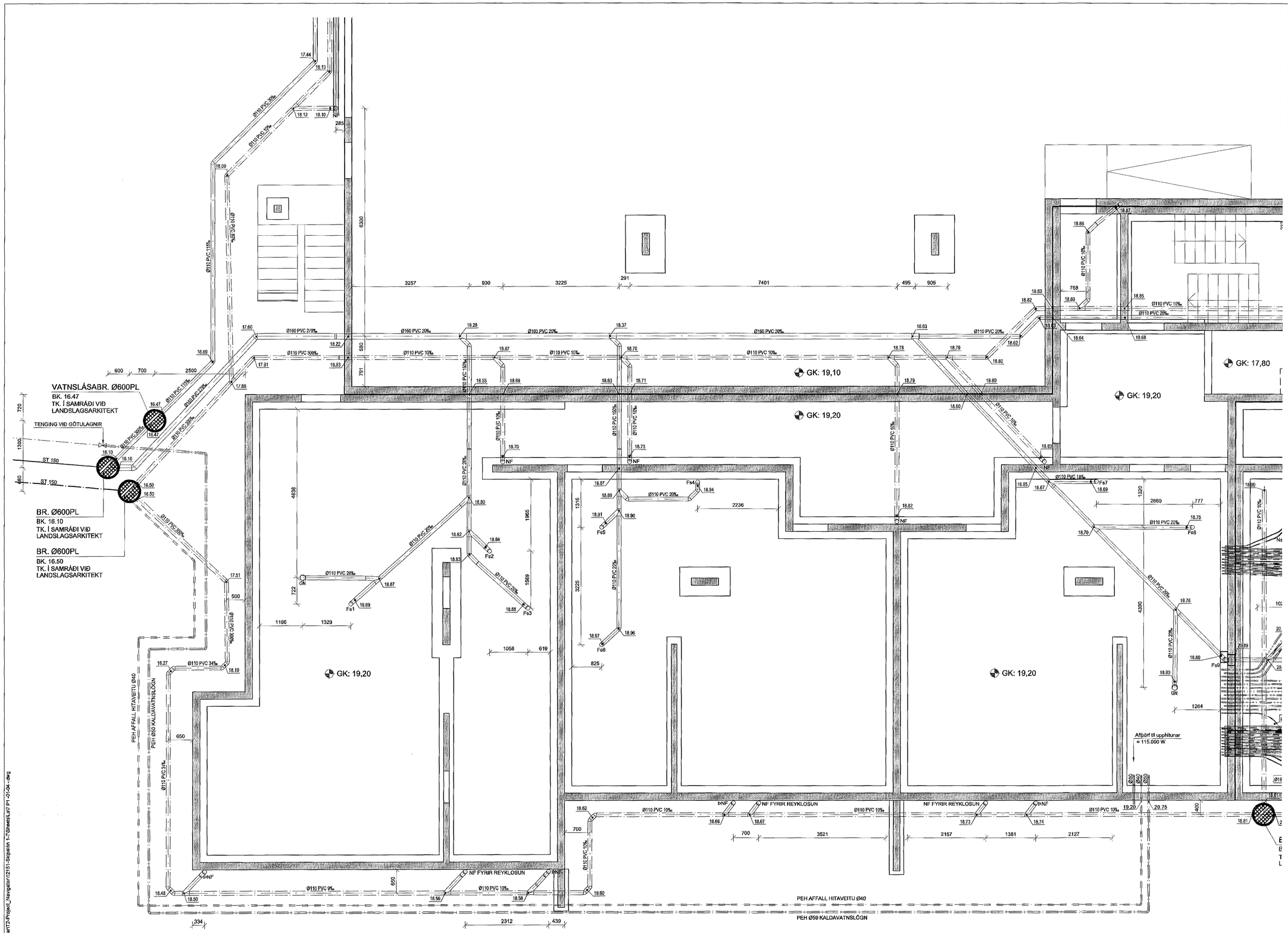

Samþykkt þann
10. jan. 2014
Byggingarfulltrúinn í Hafnarfirði
F.h. Hróðfur S. Gunnlaugsson

SKÝRINGAR

Almennar skýringar sjá teikningu P0 000

Þar sem lagnir koma í gegnum steyptar undirstöður skal gera göt 300x300 staðsett 100mm undir rennsliskóta.

Skipalón 7

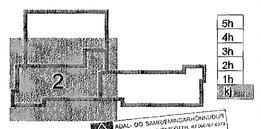

ASK ARKITEKTAR
AÐAL- OG SAMÞYKKTARUPPDRÁTTUR
SÖGHÖLKS SIGURÐSSONAR FÍH. KT.060187-4579
11. júní 2013

Útg.	Dags.	Skýring	Hannað/Yfirfarið
C	03.06.13	Undirþrýstingslagnir teknar út af teikningu	BIB/SÁS
B	18.01.13	Neyslu- og hitalagnir settar inn á grunnlagnir	BIB/SÁS
A	07.11.12	Affall hitaveitu sett í regnvatnsbrunn	BIB/SÁS

VSB
VERKFRÆÐISTOFA
BÆJARHRAUN 20 • 220 HAFNARFJÖRÐUR • KENNIT. 710796-2899
vsb@vsb.is • Sími 585 8600 • Fax 585 8610 • www.vsb.is

Áritun sérhönnuðar
Sveinn Áki Sverrisson
Kt: 230855 5609 • aki@vsb.is

Verkheiti
SKIPALÓN 7
221 HAFNARFIRÐI

Verkhluti
Lagnir
Grunnlagnir
Grunnmynd 2

Hannað	Teiknað	Yfirfarið	Kvarði		Stærð
BIB	BIB/GG	SÁS	1:50	/ A1	-
Dags.		Verknúmer	Teikning		Útgáfa
06.11.2012		12151	7 P1 -02		C

V:\2012\12151 Skipalón 1-7, Hafnarfirði\IT-Teikningar\T3-Project_Navigator\12151-Skipalón 1-7\Sheets\Lu07 P1 -01-04 - dwg