

AFSTÖÐUMYND 1:500

BYGGINGARLÝSING:

FYRIR BREYTINGU:

HÚSIÐ AÐ AUSTURGÖTU 19 ER TVEIR MATSHLUTAR. ANNARS VEGAR MHL 01, SEM ER AÐALBYGGINGIN. HÚN ER TVEGGJA ÍBÚÐA, OG SAMAN STENDUR AF KJALLARA OG 2 HÆÐUM. Í KJALLARA ER GANGUR, ÞVOTTAHÚS OG TÓMSTUNDAHERBERGI. Á 1. OG 2. HÆÐ ER EIN ÍBÚÐ Á HVORRI HÆÐ. AÐGENGI AÐ ÍBÚÐUM ER UM SAMEIGINLEGT ANDDYRI Á 1. HÆÐ. INNISTIGI ER UPP Á 2. HÆÐ. TVÖ BÍLASTÆÐI ERU Á LÓÐ. HINS VEGAR ER MHL 02, SEM ER GEYMSLUSKÚR Á LÓÐ ER TIL HEYRIR ÍBÚÐ EFRÍ HÆÐAR.

EFTIR BREYTINGU:

Í MHL 01 ERU ÁFRAM 2 ÍBÚÐIR OG MHL 02 VERÐUR ÁFRAM GEYMSLUSKÚR. AÐGENGI AÐ ÍBÚÐUM VERÐUR BÆTT PANNIG AÐ INNISTIGI VERÐUR FJARLÆGDUR OG KOMIÐ FYRIR ÚTISTIGA. SORPGEYMSLA, 2 X 240 LÍTRA Í FL.1 ER Á LÓÐ. FJÖGUR BÍLASTÆÐI ERU Á LÓÐINNI.

BYGGINGAEFNI:

BURÐARVIRKI:

SÖKKLAR OG BOTNPLATA ERU ÚR STAÐSTEYPTRI STEINSTEYPU. ÚTVEGGIR KJALLARA OG HLUTI MILLIVEGGJA ER STAÐSTEYPT. ÚTVEGGIR AÐ ÖÐRU LEITI ERU BYGGDIR ÚR TIMBRI. ÞAK ER BORIÐ UPP AF TRJÁVIÐUM.

EINANGRUN:

ÚTVEGGIR ERU EINANGRADIR MEÐ 100 MM STEINULL. ÞAK ER EINANGRAD MEÐ 170 MM STEINULL.

LÉTTIR INNVEGGIR:

INNVEGGIR ERU ALMENNT LÉTTIR TIMBURVEGGIR, KLÆDDIR GIFSI Í FL.1. LOFT ERU KLÆDD GIFSKLÆDNINGU Í FL.1.

GLUGGAR OG GLER:

GLUGGAR ERU HEFÐBUNDNIR TIMBURGLUGGAR. GLER ER TVÖFALT K-GLER. (U-gildi 2,0 W/m²).

YFIRBORD ÚTVEGGJA OG ÞAKS:

ÚTVEGGIR BYGGINGARINNAR ERU PANNIG AÐ KJALLARAVEGGIR OG NORÐURGAFL ERU SLÉTTÞÚSSAÐIR EN ÚTVEGGIR AÐ ÖÐRU LEITI KLÆDDIR BÄRUSTÁLKLÆDNINGU. ÞAK ER KLÆTT STÁLKLÆDNINGU.

LITIR:

SÖKKULVEGGIR VERÐA HVÍTIR, EN STÁLKLÆDNING VERÐUR LJÓSGRÁ. GLUGGAR VERÐA HVÍTIR.

TÆKNIBÚNAÐUR:

LAGNALEIDIR:

INNÞÖK ERU Í ÞVOTTAHÚSI Í KJALLARA. LAGNIR Þ.E NEYSLUVATN OG FRÁRENNSLI ERU AÐ MESTU LEYTI STAÐSETTAR Í LÉTTUM MILLIVEGGJUM OG EINANGRUN ÚTVEGGJA. Í HÚSINU ER OFNA HITAKERFI. VARDANDI INNÞÖK VEITNA SKAL HAFA SAMRÁÐ VIÐ VIÐKOMANDI VEITUSTOFNANIR.

LOFTRÆSTING:

ÖLL RÝMI HAFA OPNANLEGAN GLUGGA.

BRUTTOSTÆRÐIR:

MHL 01: 225,1 m² / 696,2 m³
MHL 02: 24,0 m² / 84,6 m³
ALL: 249,1 m² / 780,0 m³

LÓÐARSTÆRÐ: 315,0 m²
NÝTINGARHLUTFALL: 0,79

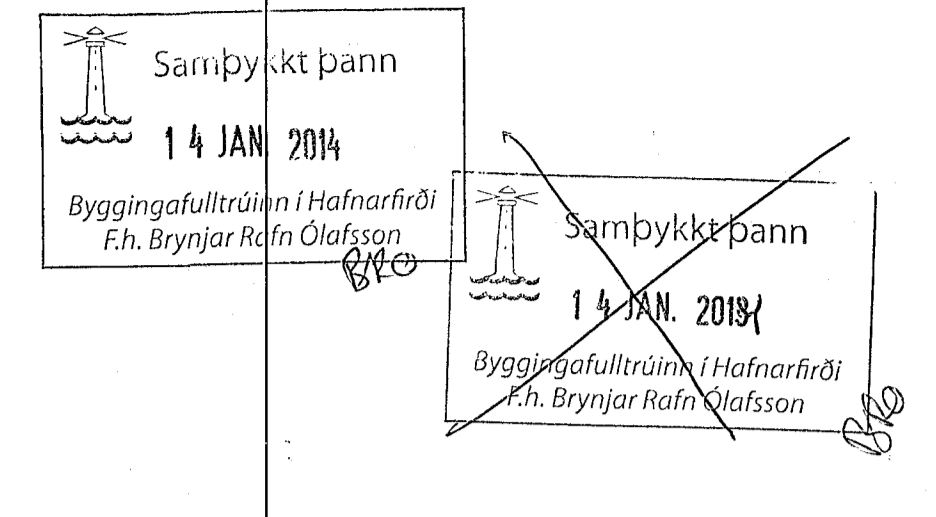

BRUNAVARNIR Í BYGGINGUNNI:

BRUNAKRAFA VEGGJA OG GÓLFA MILLI ÍBÚÐA SKAL VERA EINS OG FRAM KEMUR Á GRUNNMYND OG ÞVERSNIDUM. ÞAKKLÆDNING SKAL VERA Í FLOKKI T. KLÆDNING LOFTA ÍBÚÐAR SKAL EKKI VERA LAKARI EN Í FLOKKI 2. Í HVERJU HERBERGI SKAL VERA BJÖRGUNAROP. KOMA SKAL FYRIR REYKSKYNJURUM OG HANDSLÖKKVITÆKJUM Í BYGGINGUNNI Í SAMRÆMI VIÐ ÞAÐ SEM FRAM KEMUR Á GRUNNMYNDUM.

EFNI OG VINNA SKAL VERA Í SAMRÆMI VIÐ BYGGINGARREGLUGERÐ, VIÐKOMANDI ÍST STAÐLA OG REGLUGERÐ UM BRUNAVARNIR.

BRUNAVARNIR Í BYGGINGUNNI SKAL AÐ ÖÐRU LEYTI VERA Í SAMRÆMI VIÐ BYGGINGARREGLUGERÐ. Á UPPDRÁTTUM KEMUR FRAM BRUNAMÓTSSTAÐA BYGGINGARHLUTA, Þ.E. Í AÐALTRÍÐUM.

TÁKN:

R REYKSKYNJARI
HSL HANDSLÖKKVITÆKI
BO BJÖRGUNAROP
LR VIÐKOMANDI RÝMI SKAL VERA LOFTRÆST
GN VIÐKOMANDI RÝMI SKAL HAFA GÓLFNÍÐURFALL

EI-60 BRUNAMÓTSSTAÐA VIÐKOMANDI BYGGINGARHLUTA
EICS-30 BRUNAMÓTSSTAÐA VIÐKOMANDI BYGGINGARHLUTA

UPPDRAÐTUR ER UNNIN ÚT FRÁ TEIKNINGU FRÁ ÞVÍ Í MAÍ 1949. SKRÁÐUR UPPHAFLEGUR HÖNNUÐUR HÚSSINS ER SIG. GUDMUNDSSON.

BREYTINGAR 24.08.2013:

1. HÆÐ:
INNISTIGI FJARLÆGDUR. BREYTT INNRA SKIPULAG.

2. HÆÐ:
INNISTIGI FJARLÆGDUR. BREYTT INNRA SKIPULAG.

BÆTT AÐGENGI OG FLÓTTALEIDIR MEÐ ÞVÍ AÐ KOMA FYRIR ÚTITRÖPPUM OG BÍLASTÆÐUM. BREYTT GLUGGASKIPAN. FORSKALNING FJARLÆGD OG KOMIÐ FYRIR LOFTRÆSTRI BÄRUIJARNKLÆDNINGU Í FL.1.

mansard

teiknistofa ehf

Suðurlandsbraut 30 - 108 Reykjavík
www.mansard.is - jonhraf@mansard.is
Kt.: 570394-2079 - s:862-7102

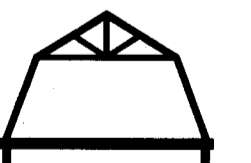

Verkheiti: AUSTURGATA 19, HAFNARFIRÐI

Efni: AÐALUPPDRAETTIR
AFSTÖÐUMYND, BYGGINGARLÝSING

Verknúmer: A-13-05-02 Mkv.: 1.500 A2

Teikn. nr.: A-001 Dags.: 24.08.2013

Hannað: JHH Teiknað: JHH

Jón Hrafn HIððversson byggingafræðingur BFÍ
Kt.: 260662-6519

Samþykkt: