

Skýringar:

1. Pípur skulu vera 16 mm plastpípur og vír $3 \times 1.5 \text{ mm}^2$
2. Málstraumur rofa og tengla skal vera minnst 10 A.
3. Rofar skulu vera í 110 cm hæð frá fullfrágengnu gólfi.
4. Tenglar skulu vera í 20 cm hæð frá fullfrágengnu gólfi.
5. Tenglar við rofa skulu vera í sömu hæð og rofinn.
6. Tenglar í eldhúsi, baði og þvottahúsi skulu vera í 110 cm hæð frá fullfrágengnu gólfi.
7. Öll mál eru í cm, undir veggðósin en í miðjar loftdósin.
8. Setja skal a.m.k. 25 mm einangrun bak við aðaltöflu.
9. Til snertispennumvarnar skal nota lekastraumsrofa.
10. Málmluta lagnar, tækja og lampna skal jarðbinda vandlega.
11. Öll táknu eru táknran og s.v.k. íslenskum staðli no 61.

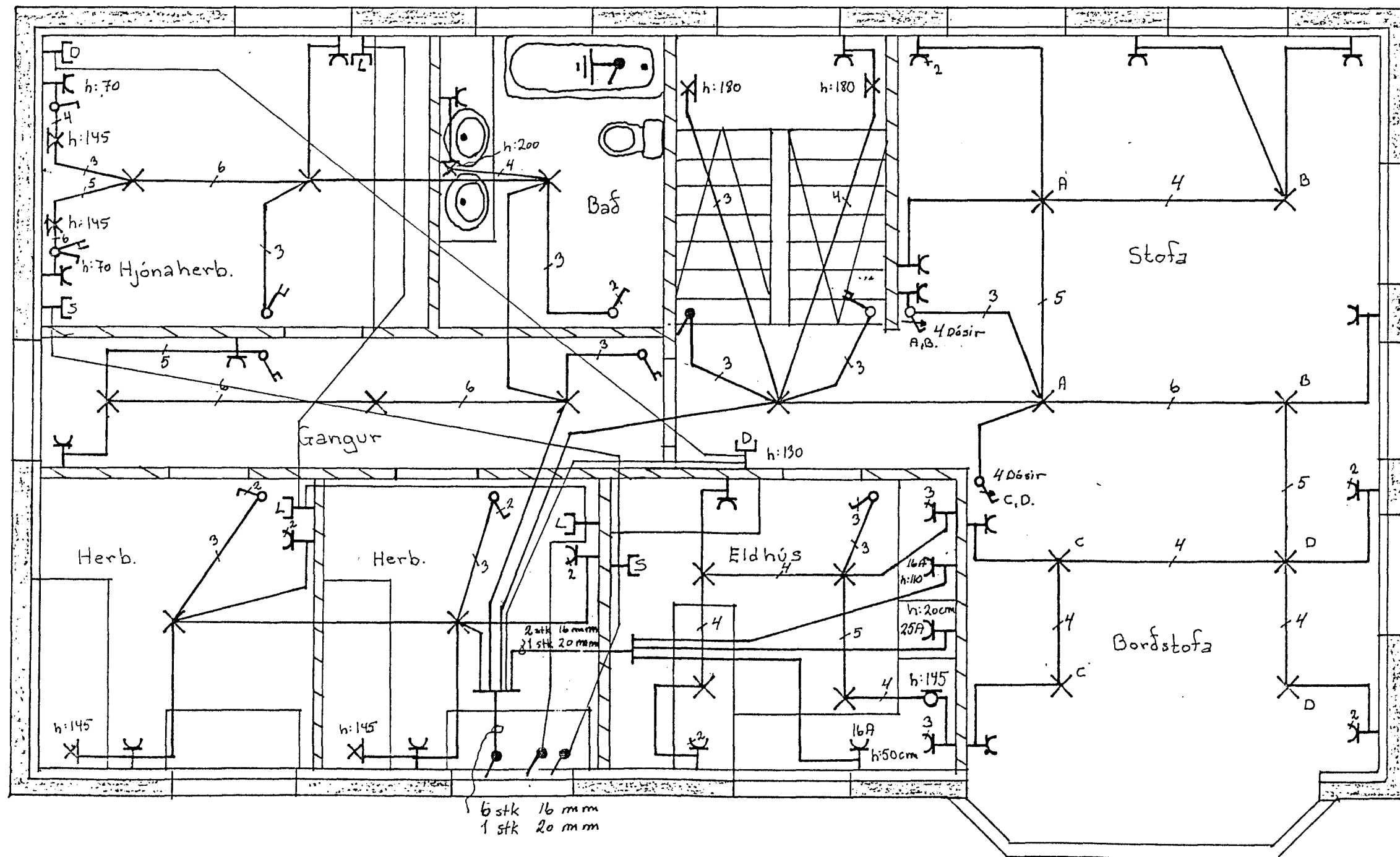
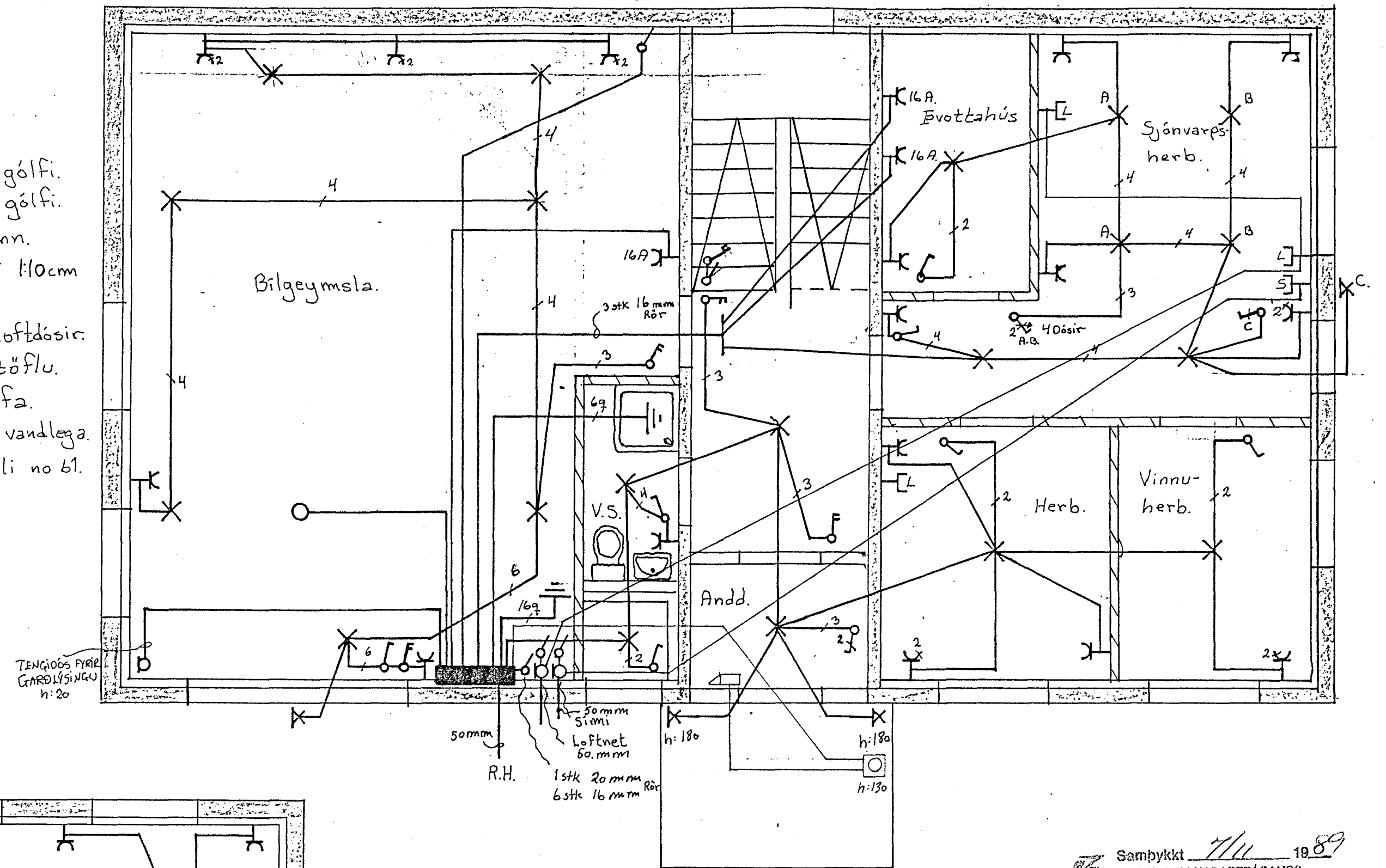

EFRI HÆÐ.

NEDRI HÆÐ.

Samþykkt 7/11 1989
VEGNA FULLNADAREFÁGANGS
Albert Þorsteinsson
f.h. Ráðgjafi Háskólans

Inntök samþykkt 4. 11. 1989
f.h. RÁÐVITILI HAFAÐARFIÁRÐAR
Albert Þorsteinsson
VEGNA TENGIST A T FAS.

Vertustaður		
LÆKJARBERG 3 HF.		
1. HÆÐ OG 2. HÆÐ Raflagnir, Smáspennulagnir		
DAGS.	Mkv.	Bls
31.10.1988	1:50	1
HANNAÐ OG TEIKNAD.		
HALGR. S. HALGRÍMSSON S: 30384		

TEIKNING NR. 2764.