

SKÝRINGAR:

LAGNIR ERU HULDAR PÍPULAGNIR MED 3 VÍRUM.

PÍPUR ERU 16mm í ÞVERMÁL.

GILDLEIKI SJÁ EINHNUMYND.

HÆÐ Á ROFUM SÉ 110cm.

HÆÐ Á TEINGLUM SÉ 20cm.

HÆÐ Á SMÁSPENNUTEINGLUM SÉ 20cm.

MÁLSTRAUMUR ROFA SÉ 10A OG TENGLA 16A.

AD LJÓSUM UTANHÚS SKAL LEGGJA

STRENG IDREGINN Í PÍPU.

HÆÐ TENGLA Í BÍLSKÚR OG ÞVOTTAHÚSI SÁ 110cm.

MÁL ERU GEFIN Í cm OG MIÐAST FRÁ

FULLFRÁGANGU GOLFI.

NEMA AD ANNARS SÉ GETIÐ.

T.L.1 og TAFLA FYRIR LÁGSPENNU OG

T.S. : TAFLA FYRIR SMÁSPENNU

-----PÍPUR Í GÓLFU

L. : LOFTNET

F. : SIMI

H. : MÁTALARAR.

P.V. : ÞVOTTAVÉL H110, 16A

P.U. : ÞURKARI H110, 16A

E.V. : ELDAVÉL H40, 25A

OFN. : OFN H110, 16A

UP. : UPPÞVOTTAVÉL H40, 16A

ÓÓ. : ÖRBYLGUOFN H150, 16A

ÍS. : ÍSSKÁPUR H110, 16A

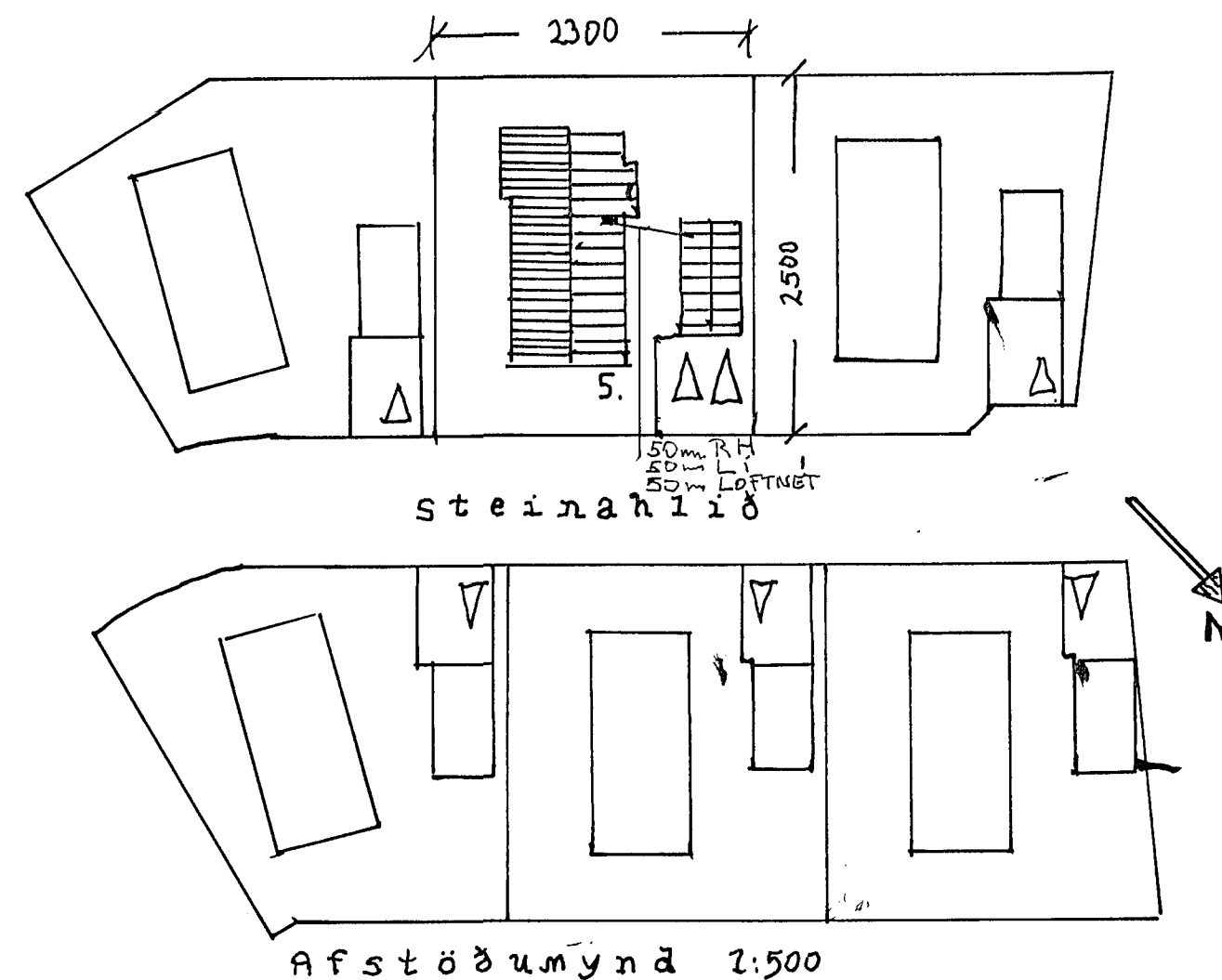

SNÍÐ Í INNTAK

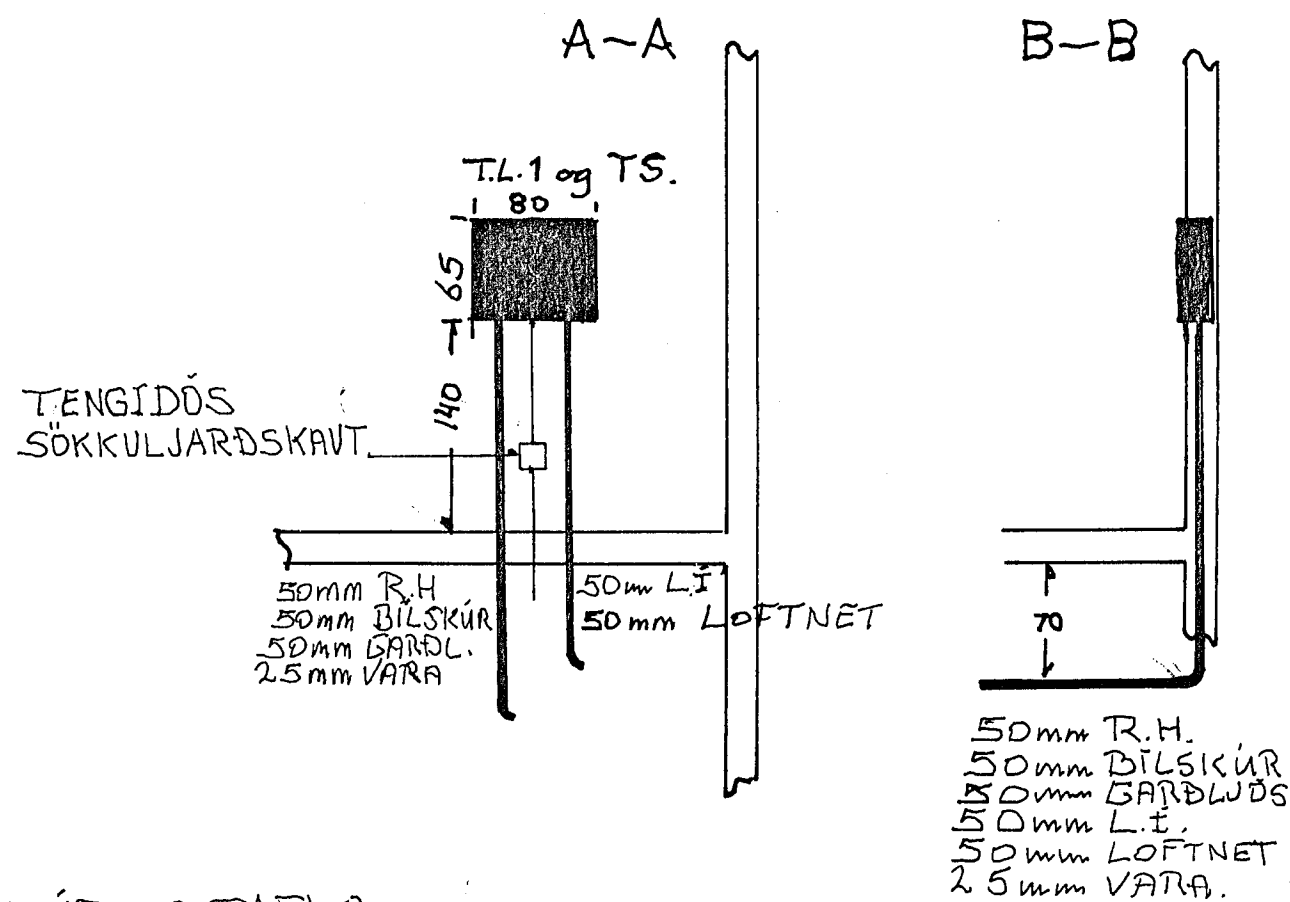

SNÍÐ Í STEYPUMÓT

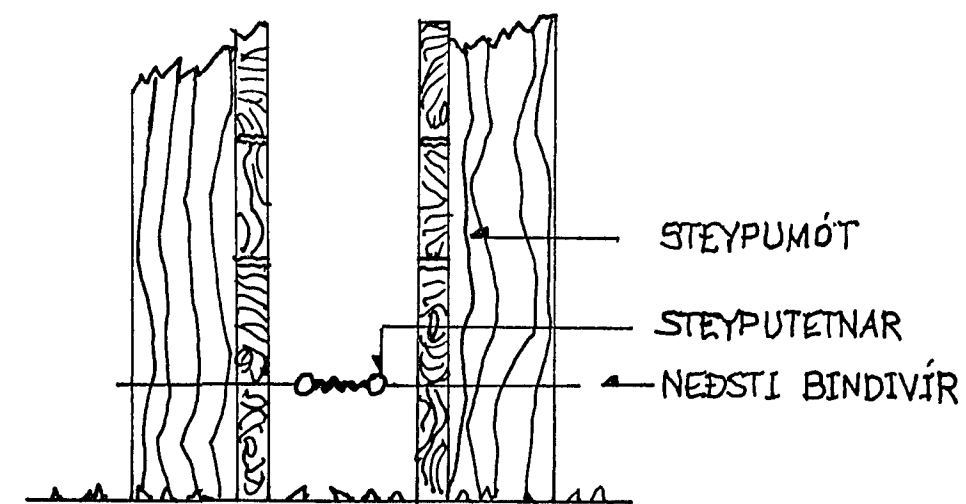

SNÍÐ Í INNTAK Í BÍLSKÚR OG TAFLA.

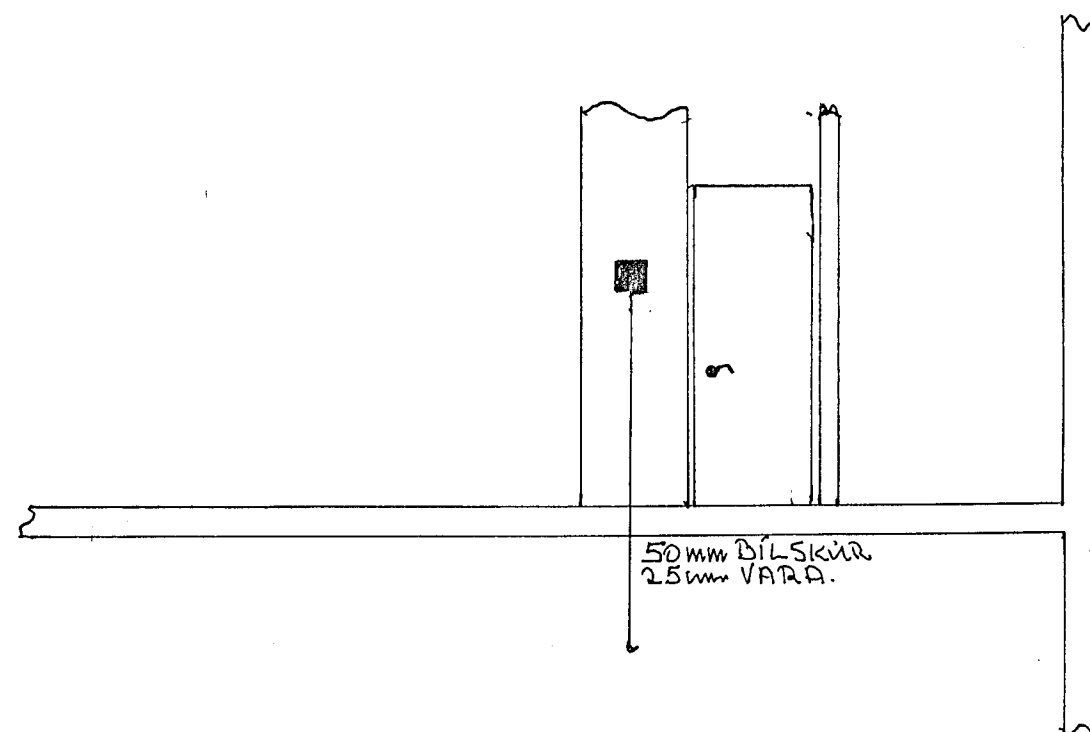

FRÁGANGUR Á SAMTENGIÐGUM STEYPUTEINA FYRIR SÖKKULJARÐSKAUT

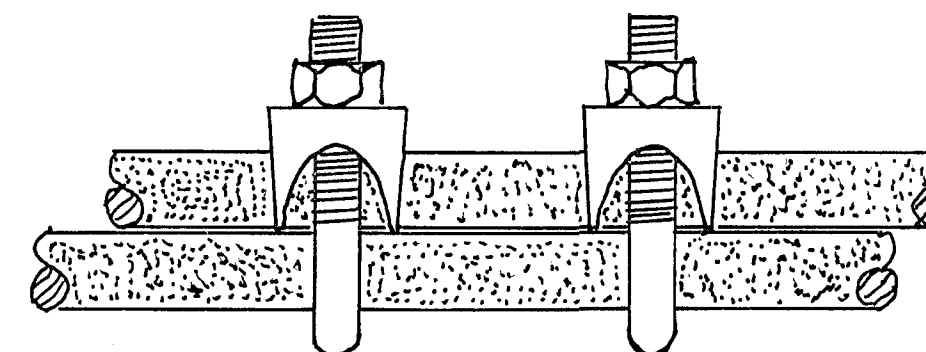

Hönnun	ÞORVALDUR KRISTJANSSON	F.Í.R.	daes.	27.12.1992.
Efni.	STEINAHLID NR. 5. HAF.		KVARAÍ	1:100-500
	AFSTÖÐMYND, SNÍÐ OG SKÝRINGAR.		NR.	01