

LAR 08 1 05 1982 2500

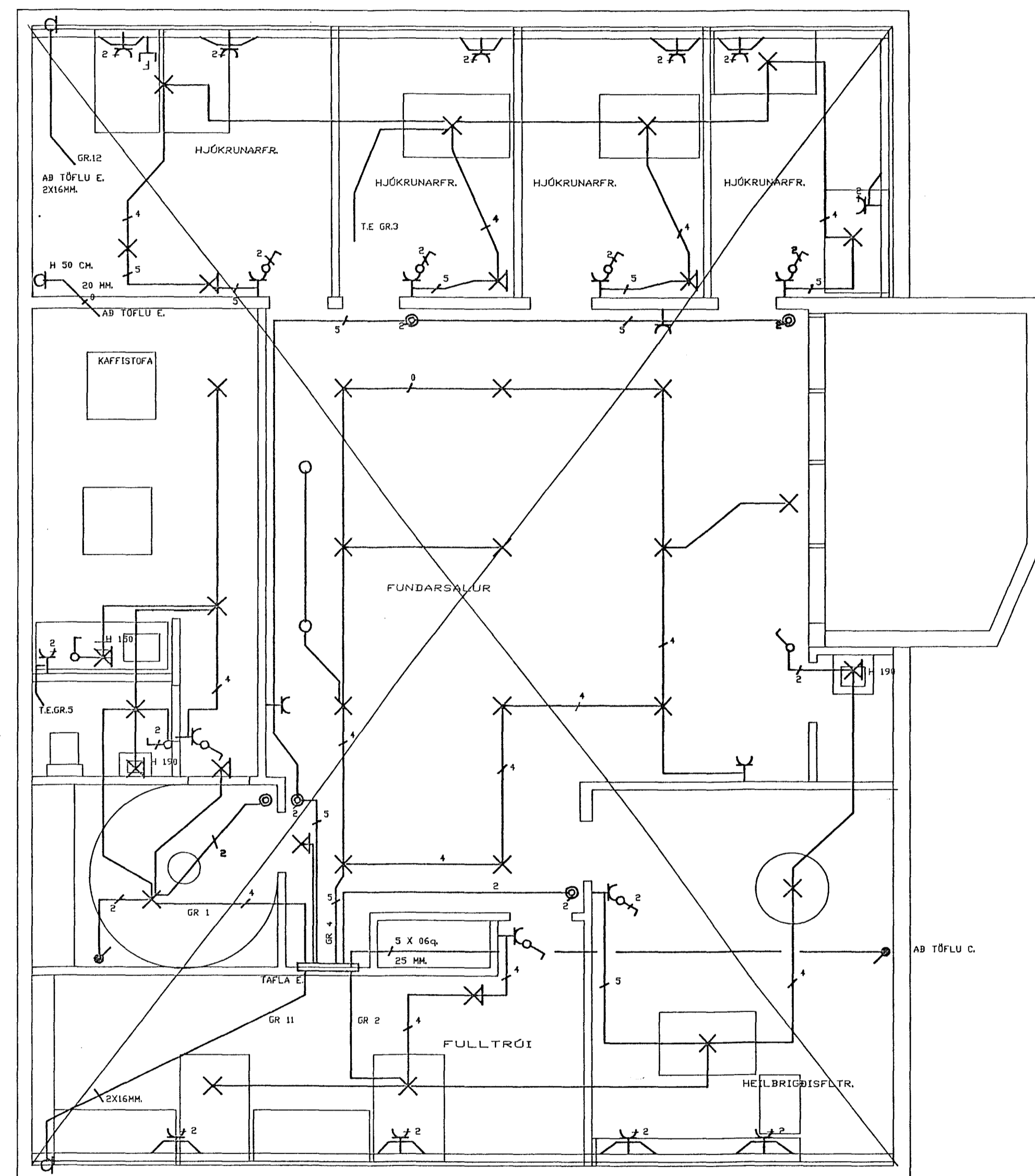

LAR 08 1 05 1982 2500

GRUNNMYND RISHÉÐ M.1:50

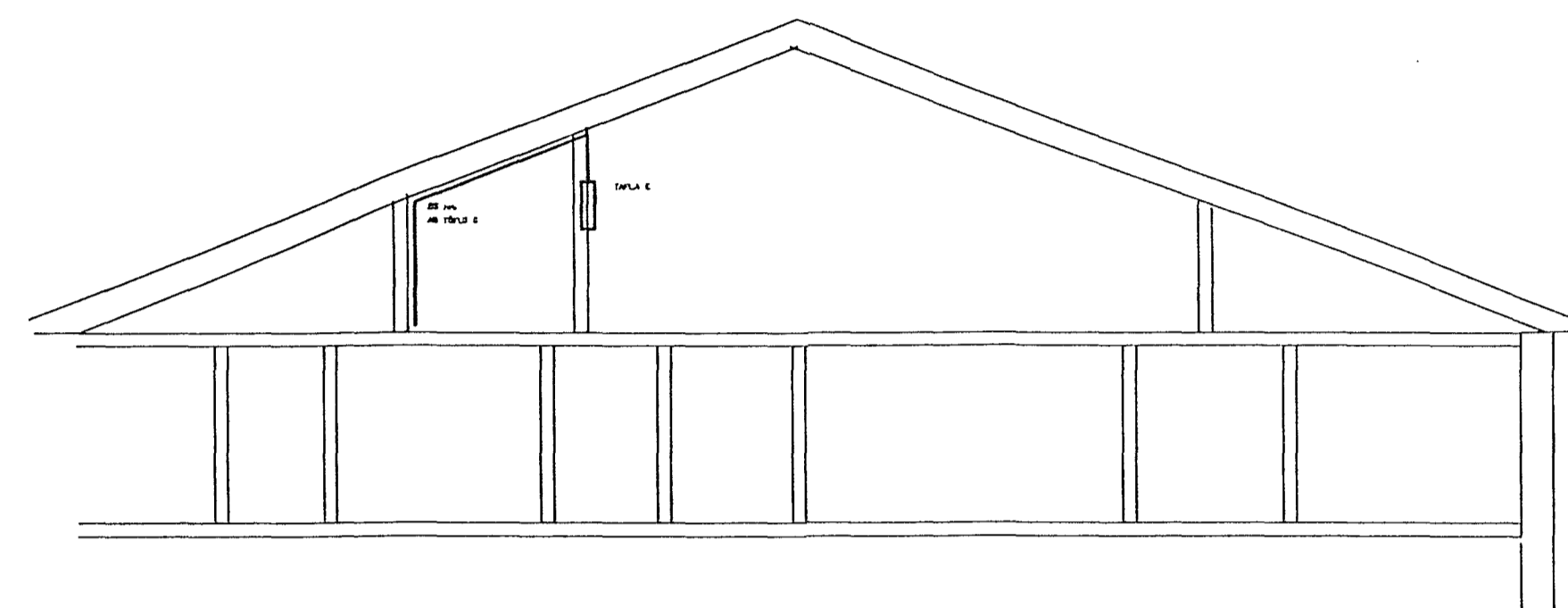

SNÍÐ M.1:100

SKÝRINGAR:

Lagnir eru pípulagnir og strengjalagnir í tenglastokkum
 Pípur eru 16 mm og vír 3x1,5q.
 Strengir eru NYM strengir 3x1,5q.
 Málræumur rofa og tengla sé 10A.
 Háð rofa sé 105 anog tengla 20 cm.
 Háð veggjóna er við loft.
 Mál miðast við fullgerð gólf.
 Skýringar þessar gilda nema annars sé getið

RAF-VERKTAK hf. S: 51160/52253

TEKNIÐ MR. 153

| | | | | |
|-----------|-----------------------|--------|-----------|--------|
| VERK | SÓLVANGUR HAFNARFIRÐI | | VERKAR | 109 |
| VERKHLUTI | GRUNNMYND | SNÍÐ | TERÐUR | 1 |
| TEIKN | AM | MAKING | ANDRÉS M. | FFRAF. |
| | | | | SAKS |
| | | | | 10/91 |
| | | | | MRV. |
| | | | | 1:50 |