

Samþykkt 2/15 1990
 VEGNA FULLNÁÐARFRÁGANGS
 HAFNARFIRÐI
 Lh. Rafveitu Áskrifgjafar

Inntök samþykkt 26.11.1990
 Lh. RAFVEITU HAFNARFIRÐAR
 Albert Kristjánsson

HÖRVEITA TENGIST A T-RACA

SKYRINGAR:

Málstraumur rofa og tengla sé 10 A.
 Pípur séu 16 mm, vir 1,5 mm².
 Hæð rofa sé 105 cm, hæð tengla sé 20 cm.
 Hæð rofa og tengla í eldhúsi, þvottahúsi
 og geymslu sé 105 cm.
 Allar hæðir mibast við fullfrágengin gólf.
 Taka skal mál milliveggja s.k.v. smíðateikningu.
 Binda skal saman vatnsinntök og jarðbinda bakör.
 Ganga skal frá raflögn s.k.v. reglugerð R.E.R og
 Rafveitu Hafnarfjarðar.

} nema annars
 sé getið

- L táknar loftnet
- S táknar síni
- DS táknar dyrasíni.

Inntakskassar fyrir loftnet sé 30x35x12 cm.

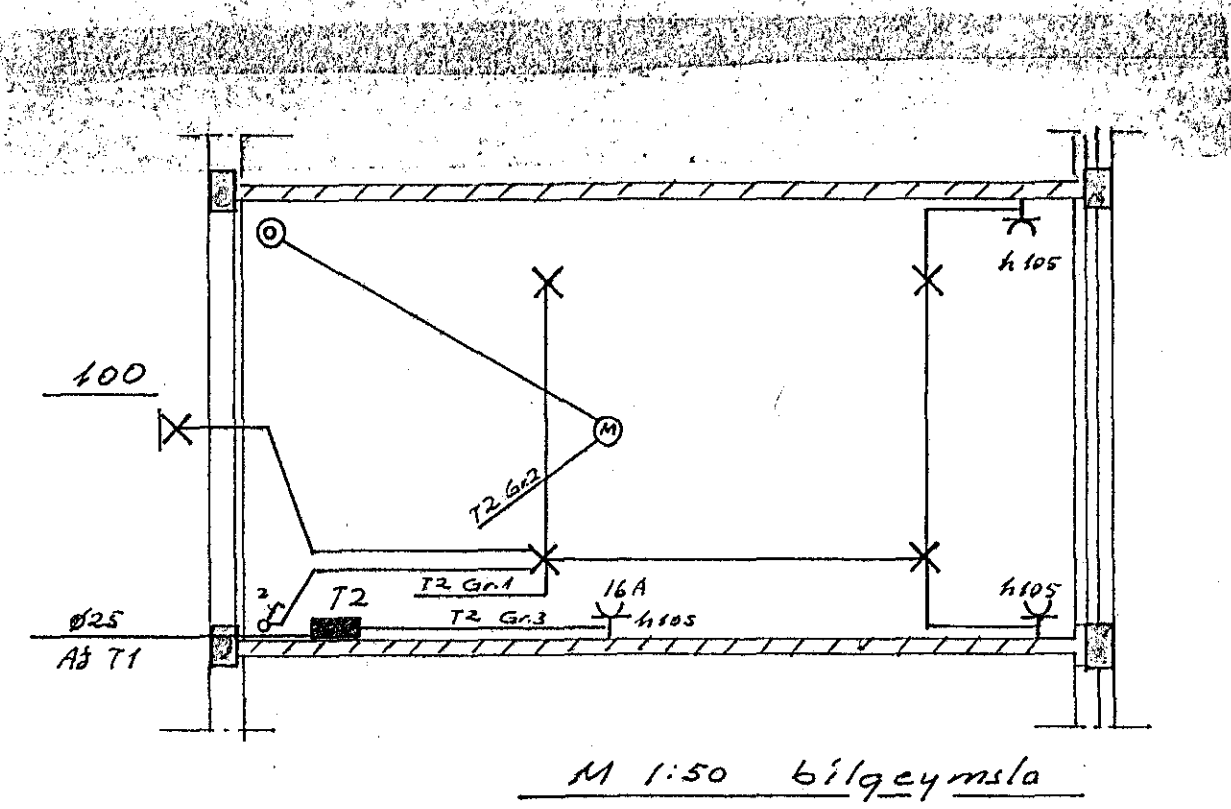

M 1:50 bilgeymsla

TEIKNING NR. 2798

NR.	BREYTING	DAGS	BR.
STUÐLABERG 100 HAFNARFIRÐI			
RAFLÖGN OG VEIKSTRAUMS-LAGNIR		HANNAÐ	Z.G.H.
		TEIKNAD	Z.G.H.
		DAGS	okt 89
		BLAÐ	1. AF 2
		KVARDI	1:50
		VERK NR.	89-222

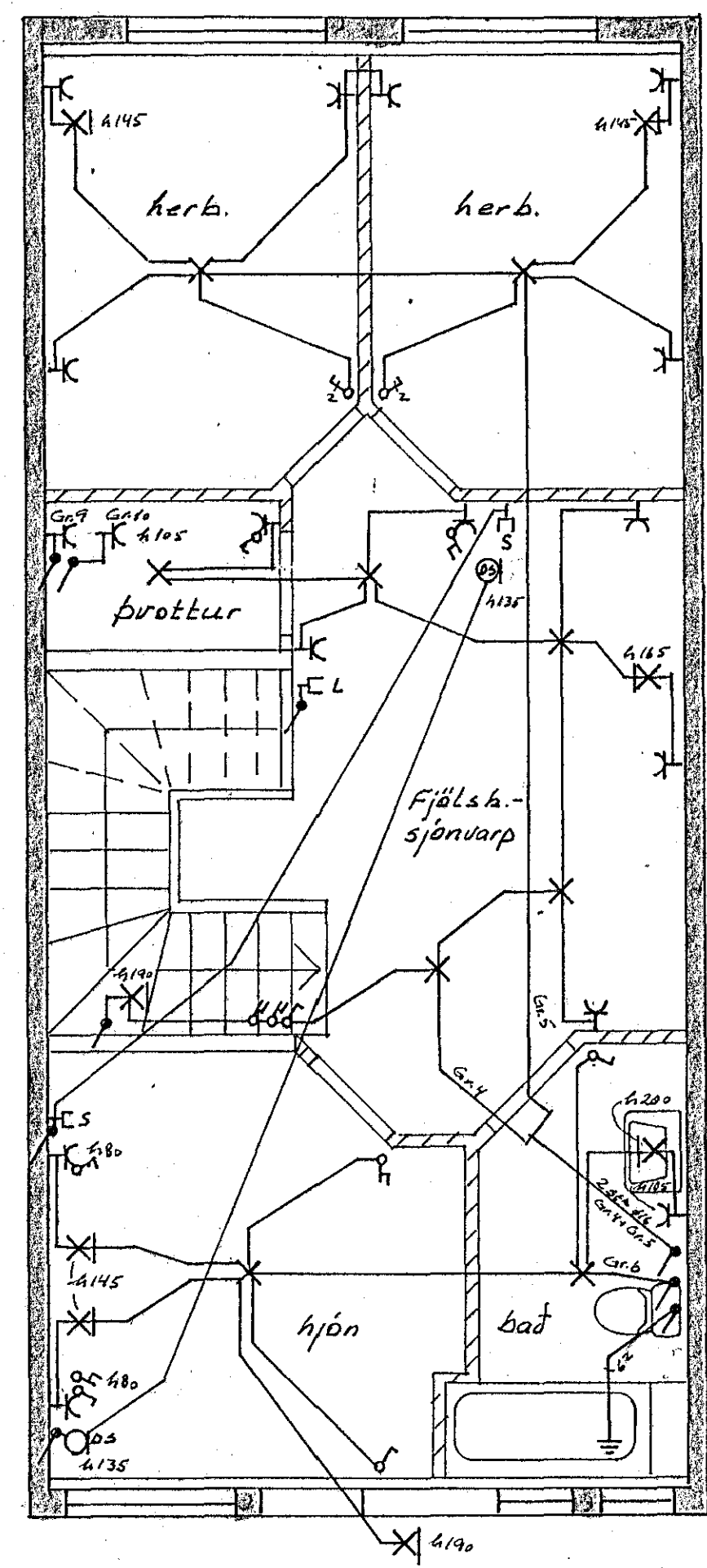

2. hæð M 1:50

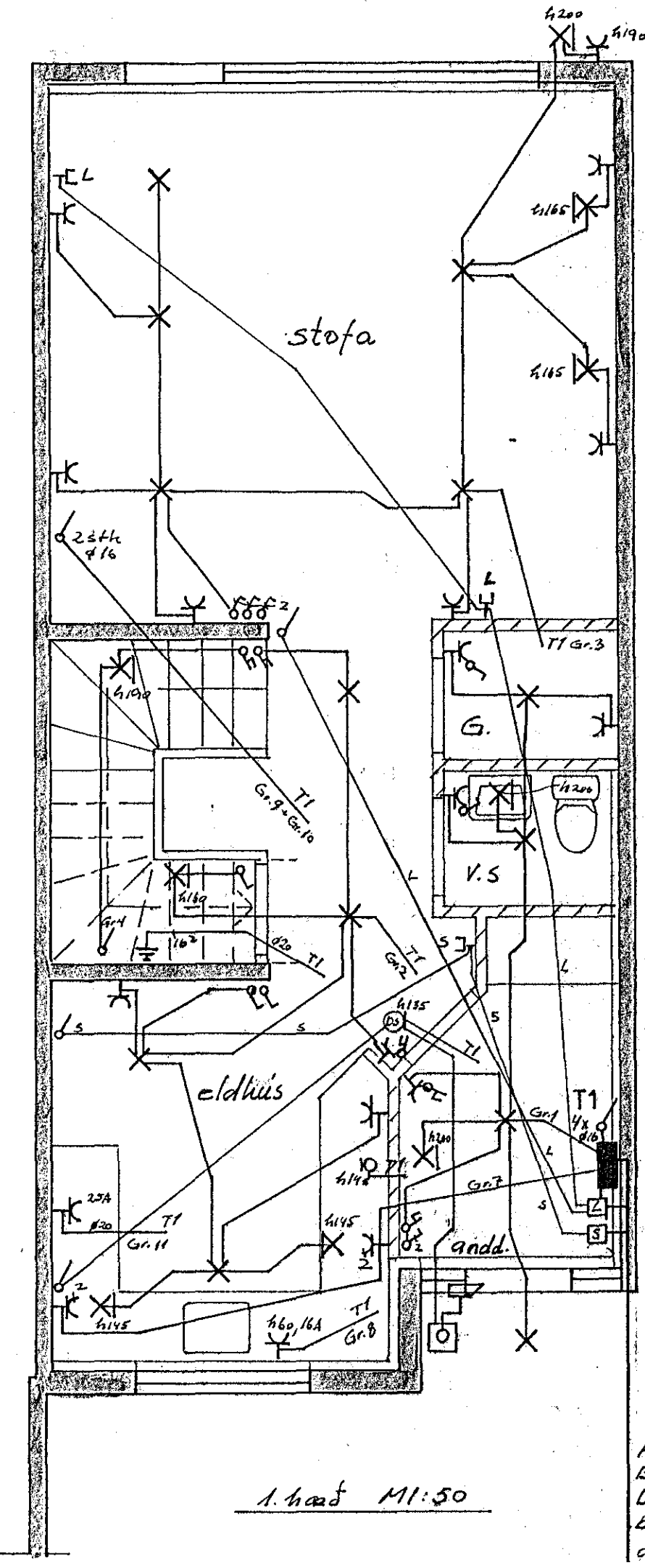

1. hæð M 1:50

R.H. Ø 50
 B.R. Ø 50
 Loftnet Ø 25
 bilgeymsla Ø 25
 aukar. Ø 25 } djúpt 0,7 m