

Byggingafultrúi Hafnarfjarðar  
Móttekið þann  
13 JUN 2014

Afstöðumynd 1:500

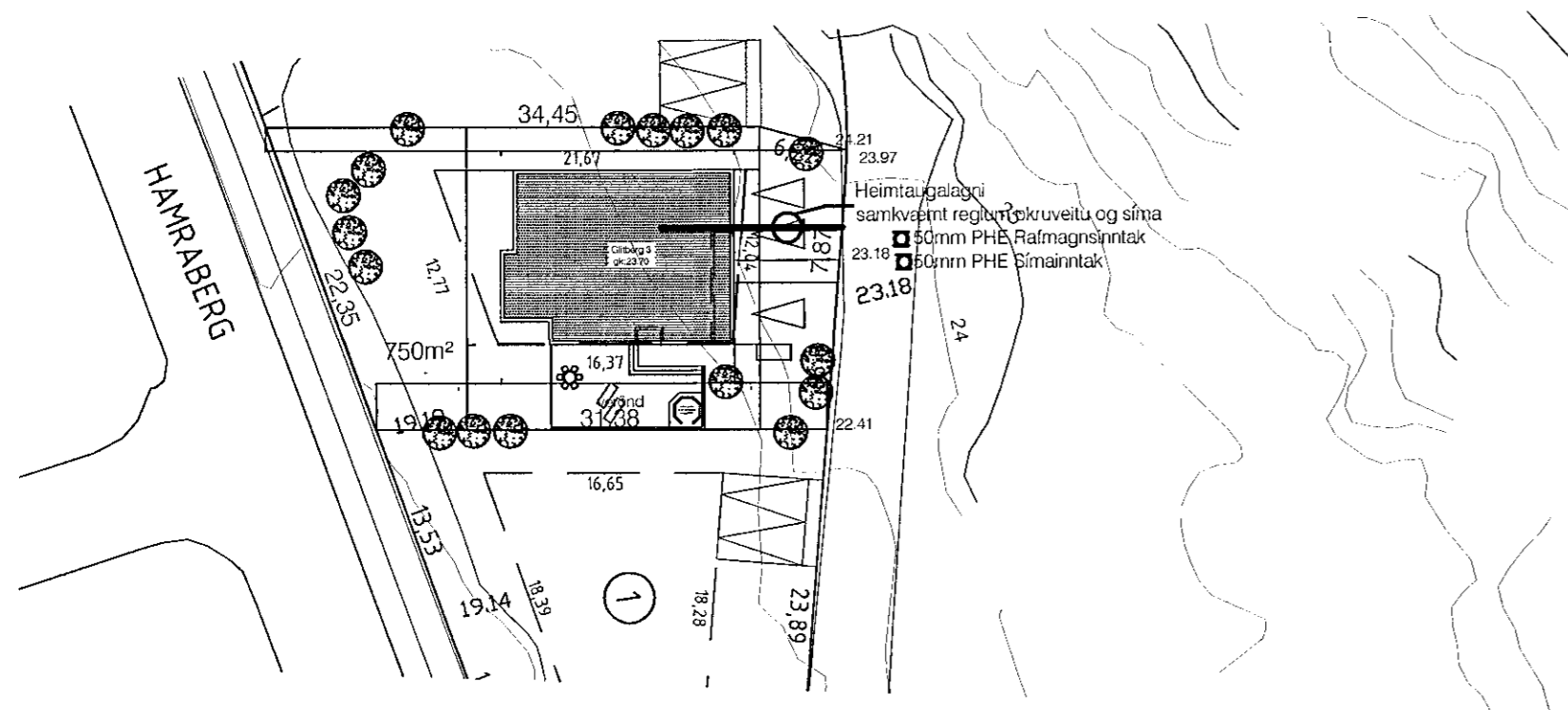

Afstöðumynd 1.500

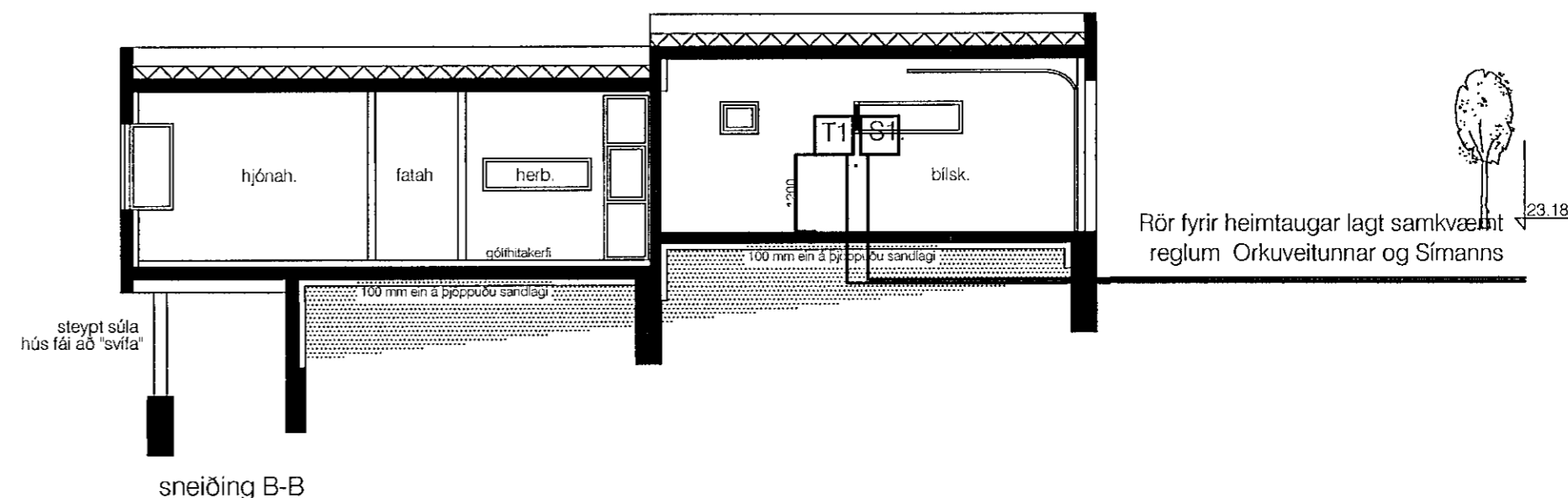

Almennar skýringar

1. Allar pípur eru 16mm og vír 1,5mm, pípur fyrir smáspennu 20mm
2. Öll mál eru í cm frá fullfrágengdu gólfi og í miðja dós
3. Hæð rofa frá gólfi er 110 cm
4. Hæð tengla frá gólfi er 20 cm
5. hæð tengla í bílskúr og þvottahúsi er 110 cm
6. hæð tengla í eldhúsi 110 cm
7. Hæð samskiptatengla er 20 cm
- 8 Hæð á innistöð dyrasýma (D) óg útstöð dyrasýma (U) er 135 cm en bjöllu 220 cm
9. Þar sem rofi er teiknaður á tengli skulu rofinn og tengillinn vera í 110 cm hæð
10. Málmstraumur tengla og rofa skal vera minnst 10A
- 11 ----- lagnir í gólfi

Nema annað sé getið

12. Þar sem pípur eru lagðar hlið við hlið í steypu skal hafa að minnsta kosti 3.cm bil á milli pípa.
13. Greinar eru ekki í öllum tilvikum sýndar að töflum, en eru þá merktar viðkomandi töflu.
14. Málmhlutar lagna, tækja, bað- og sturtubotna og lampa skal jarðbynda vandlega
15. Öll tákn eru táknræn og ber að samræma lagnir að tækjum eftir aðstæðum á staðnum
16. Öll tákn eru samkvæmt staðli
17. Allt efni skal vera af viðurkenndri gerð og hafa hlotið viðeigandi vottun
18. Allur frágangur skal vera samkvæmt ákvæðum Reglugerðar um raforkuvirki, IST 200

<b>ESS raflagnahönnun</b>		Raflagnahönnun	
Einar Sigurður Sigursteinsson rafiðnfræðingur kt: 1802586399 Skógarflöt 18 300 Akranesi s: 571-0034 / 696-9530 e-mail: snarmerki@gmail.com		Einbýlishús Glitberg 3 221 Hafnafirði	Object. Page. 2 Next Page. 3
Date 20.5.2014	Appr. <i>Einar Sigur</i>	Scale. 1:100/ 1:500	File Name: Stöðu og snið Drawing No. 101 Revision.