

**VERKLÝSING**

**SÖKKULSKAUT:**

VERKTAKI SKAL TENGJA SAMAN TVÖ NEÐSTU JÁRNIN Í SÖKKLINUM, ÞANNIG AÐ LEIÐANDI SAMBAND FÁIST, JÁRNIN SKULU TENGÐ SAMAN VEÐ VÍRALÁSUM, MIÐAÐ ER VIÐ AÐ TVEIR VÍRLÁSAR SÉU Á HVERRI SAMTENGINGU TAKA SKAL STEYPUJÁRN UPP ÚR SÖKKLINUM, SEM SÍÐAN SKAL FRAMLENGJAST MEÐ 10mm<sup>2</sup> VÍR OG SKAL TENGJAST PEN SKINNU Í TÖFLU.

LAGNIR SÖKKULSKAUTS ER Á ÁBYRGÐ RAFVERKTAKA, EN FRAMKVÆMDIN GETUR VERIÐ Í HÖNDUM BYGGINGARVERKTAKANS

**SKÝRINGAR:**

- ① TENGJA SKAL TVÖ NEÐSTU JÁRNIN Í SÖKKLINUM SAMAN MEÐ VÍRAKLEMMU.
- ② TAKA SKAL STEYPUJÁRNSTEIN UPP ÚR PLÖTU Í TENGIBOX Á VEGG UNDIR AÐALTÖFLU

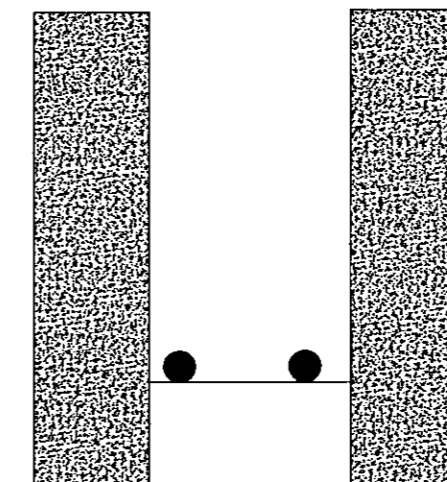

Snið af sökkulvegg. Sýnd eru tvö neðstu steypustyrktarjárn í steypumóti ofan á neðstu mótavírum.

Sökkulskaut skal setja saman með tveim vírlásum á hver samskeyti.

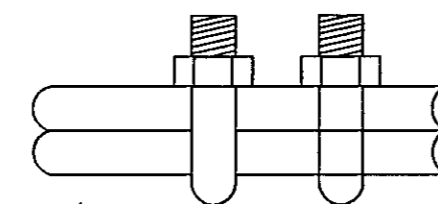

Sökkulskaut skulu vera 12mm steyputeinar

Tengja skal saman tvö neðstu járnin í sökkulveggjum allan úthringinn og að upptaki í tengiboxi undir aðaltöflu.  
Setja skal samtengingu milli járna á tveimur mótlægum stöðum.

Byggingafultrúi Hafnarfjarðar  
Móttekið þann  
13 JUN 2014  
*[Signature]*

<b>ESS raflagnahönnun</b>		<b>Raflagnahönnun</b>		
Einar Sigurður Sigursteinsson rafiðnfræðingur kt: 1802586399 Skógarflöt 18 300 Akranesi s: 571-0034 / 696-9530 e-mail: snarmerki@gmail.com		<b>Einbýlishús Glitberg 3 221 Hafnarfirði</b>		Object.
Date 20.5.2014	Appr. <i>[Signature]</i>	Scale 1 : 50	File Name Sökkulskaut	Page 3
			Drawing No. 101	Next Page 4
				Revision.