

Gambykkt 8-6 1990
 VEGNA FULLNADARÉLAGANGS
 Jón Snorri Bergþórsson
 Lk. Hafnarfjörður

Inntök samþykkt 29.10. 1990
 L.N. RAFVEITU HAFNARFJÖRÐAR
 Albert Kristjánsson
 HÚSVEITA TENGIST Á T. PÓÐI

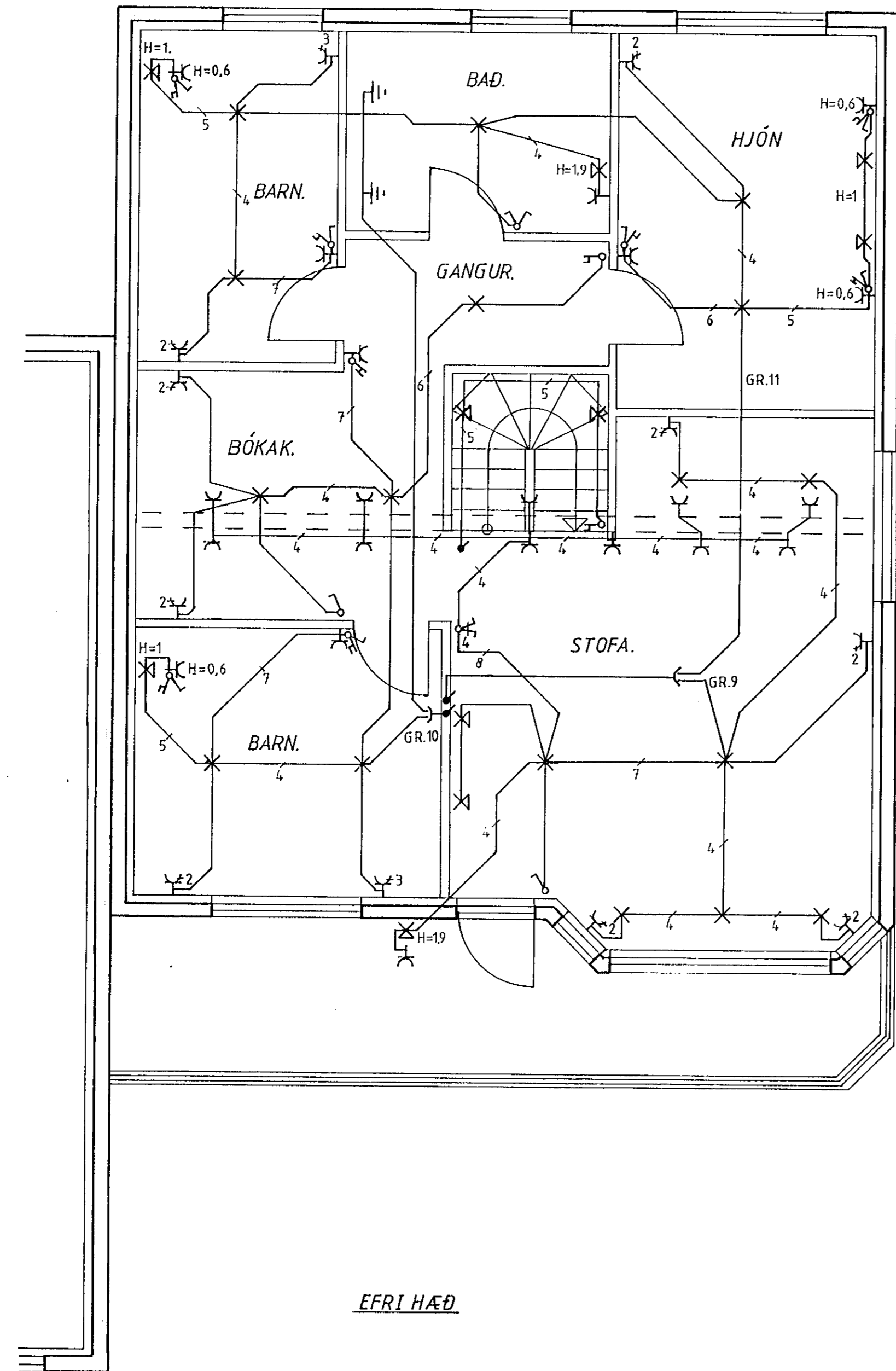

EFRI HÆÐ

SKÝRINGAR.

1. Allar pípur séu 16mm og vír 1,5mm².
2. Málstraumur rofa og tengla sé minnst 10A.
3. Hæð rofa sé 1m og tengla 0,15m.
4. Hæð veggljósa sé 1,6m.
5. Hæð tengla í bílageymslu og þvottahúsi sé 1m.
6. Hæð tengla í eldhúsi sé 1,1m.
7. Öll mál miðast við full frá gengnu gólfi og í miðja dós og eru í metrum.
8. Þar sem pípur eru lagðar hlíð við hlíð í loftum eða veggjum skal hafa minnst 0,3m á milli pípa þannig að steypa geti auðveldlega runnið á milli.
9. ----- Tákni fyrir lögn í gólfi.
10. Allt efni skal vera af viðurkenndri gerð og frágangur samkvæmt reglum viðkomandi rafveitu.

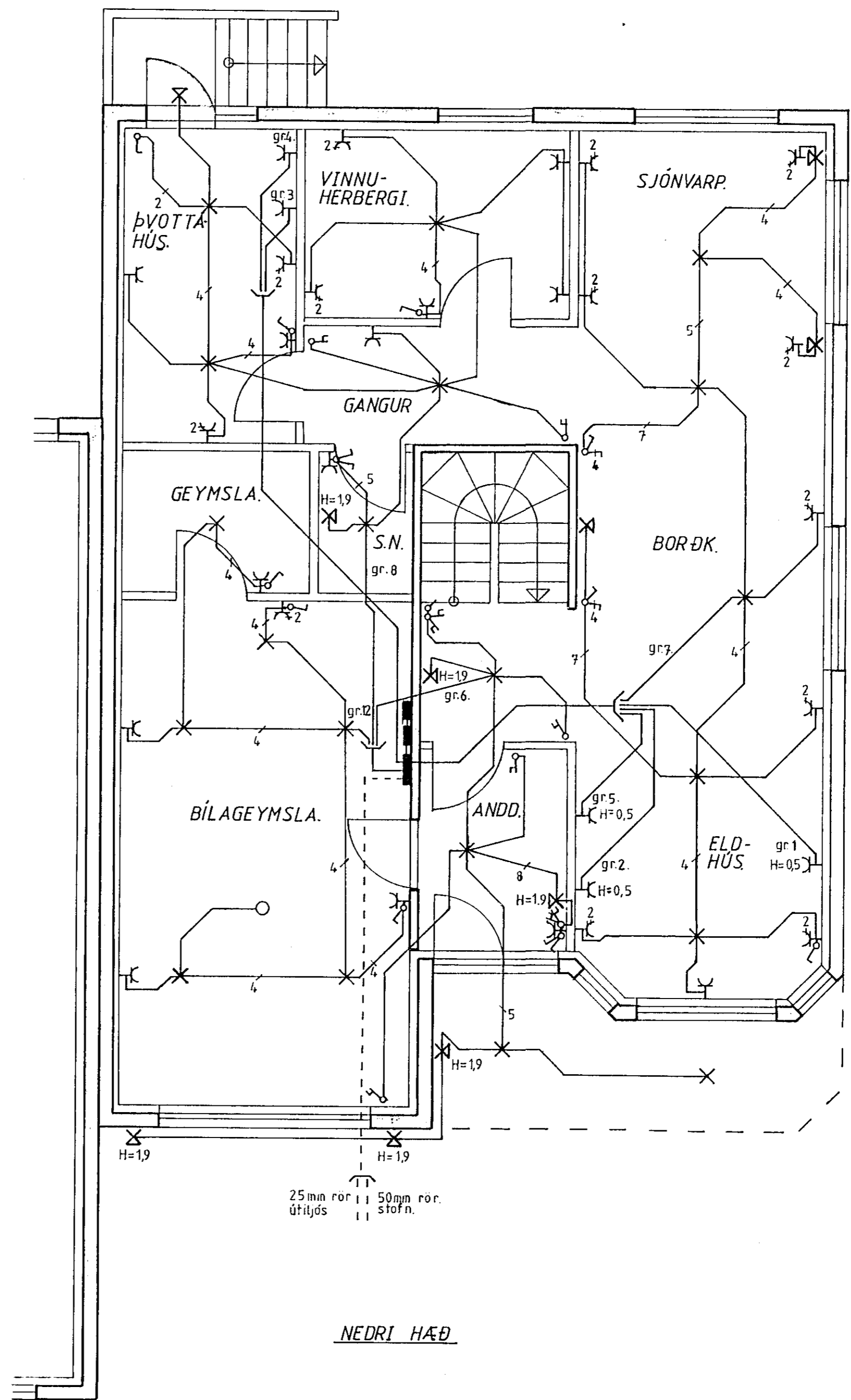

NEDRI HÆÐ

TEIKNING NR. 2811.

TRADARBERG 13 HAFNARFJÖRÐI		JÓN SNORRI BERGÞÓRSSON
TEIKNAD J. S. B.	DAGS MAÍ '89	
KVARDI 1:50	BLAD 1	SÍMI 52787