

Sámiptak þann
17. MAR 2010
Byggingarfulltrúinn í Hafnarfirði
F.h. Sigurður Steinar Jónsson

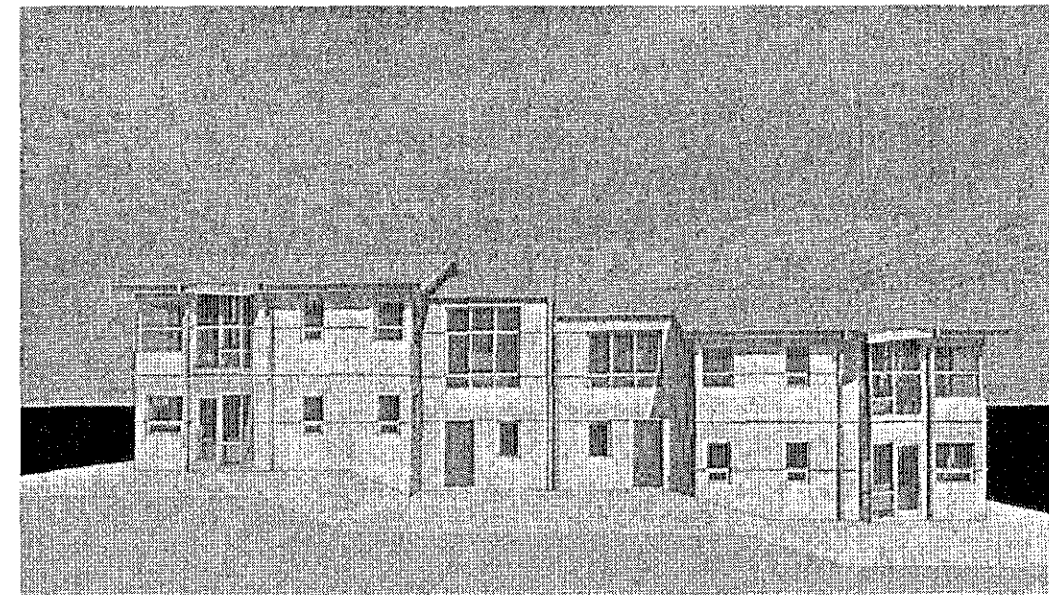
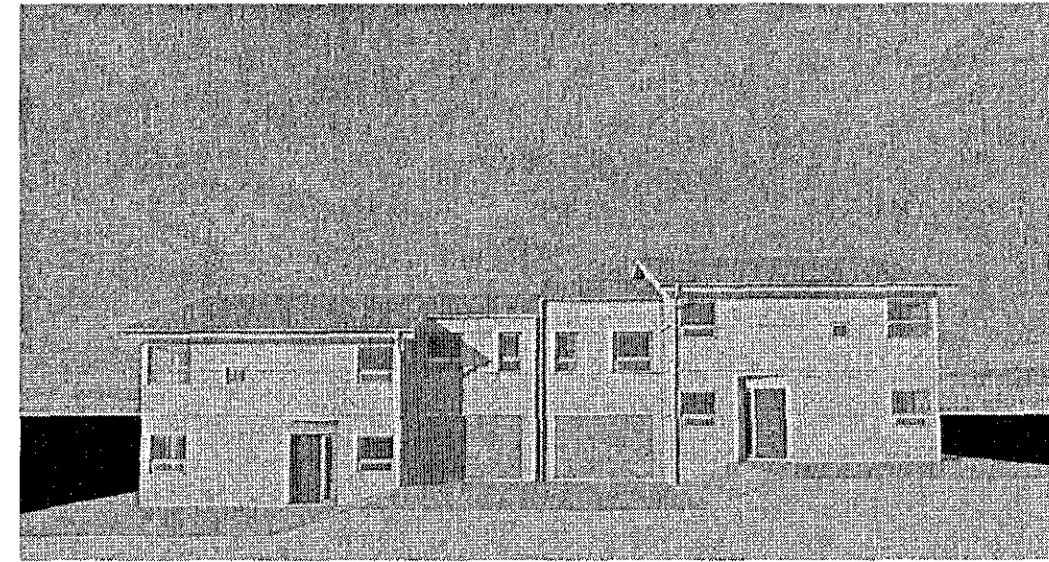

geymslna húsanna Efstahlið 7 og 9 sem gengist núverandi íbúðum í þessum húsum. Veggir viðbyggingarinnar eru staðsteyptir, múraðir að utan og einangraðir að innan.

Þak: Þak viðbyggingarinnar er úr timbri, einangrað með 220 mm þakull með vindvörn og klætt með búrústáli. Frágangur þaka skal vera samkvæmt verklýsingu og fyrirmælum framleiðanda þakefnis.

Byggingin skal einangruð í samræmi við gr. 180 í byggingarreglugerð. U-gildi byggingar (vegið meðaltal):

Þak.....0,2 W/m²K
Útveggir.....0,4 W/m²K
Gluggar.....2,0 W/m²K

Tvöfalt k-gler er í öllum gluggum.

Milliveggir: Milliveggir eru úr blikkstodum, einangraðir og klæddir með krossviði og gífsplötum.

Loftræsing / hitu: Gert er ráð fyrir að viðbygging húsanna sé hituð með miðstöðvarofnum undir gluggum. Viðbygginguna skal loftræsa samkv. gr. 186 í byggingarreglugerð um opnanlega glugga.

SKIPULAGS-ARKITEKTA- OG VERKFRÆÐISTOFAN ehf.

Garðastræti 17,
101, Reykjavík
kt: 701294-8909
sími: (+354) 561-6577
fax: (+354) 561-6571
skipark@skipark.is

Hönnun:
Gestur Ólafsson
081241-4499

Zoltán Vilmos Horváth
230476-5439

Verk:
Efstahlið 7-9,
Hafnarfirði

Teikning:
GRUNNMYND, SKURÐIR

Hönnunarteg:
BYGGINGARTEIKNING

Breytt:
2010. 03. 16. - hækkun á þaki

Verknúmer:
031

Kvarði:
1:100

Dags:
25. 01. 2010

Teikn:
E-02

