

Málsvæðing nr. 3147 Tölkning nr. 2409
 Samþykkt á 2. 12. 1985
 Í.S. RAFFEITU HAFNARFIRÐI
 Eitlitsmáður raflegna

Inngið skýringar 28.11. 85
 Í.S. RAFFEITU HAFNARFIRÐI
 Ráðgjafi Rafveitunnar

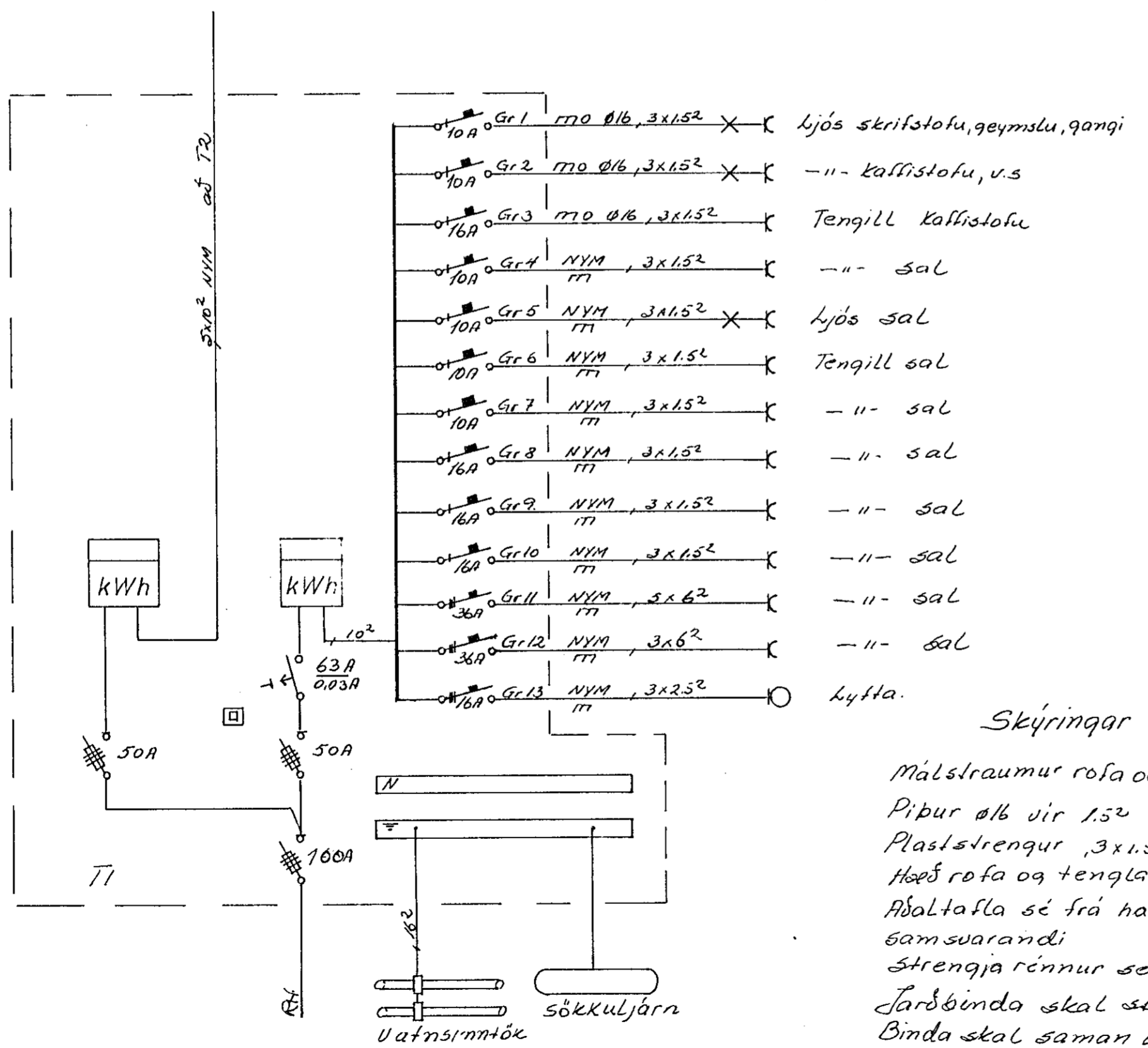
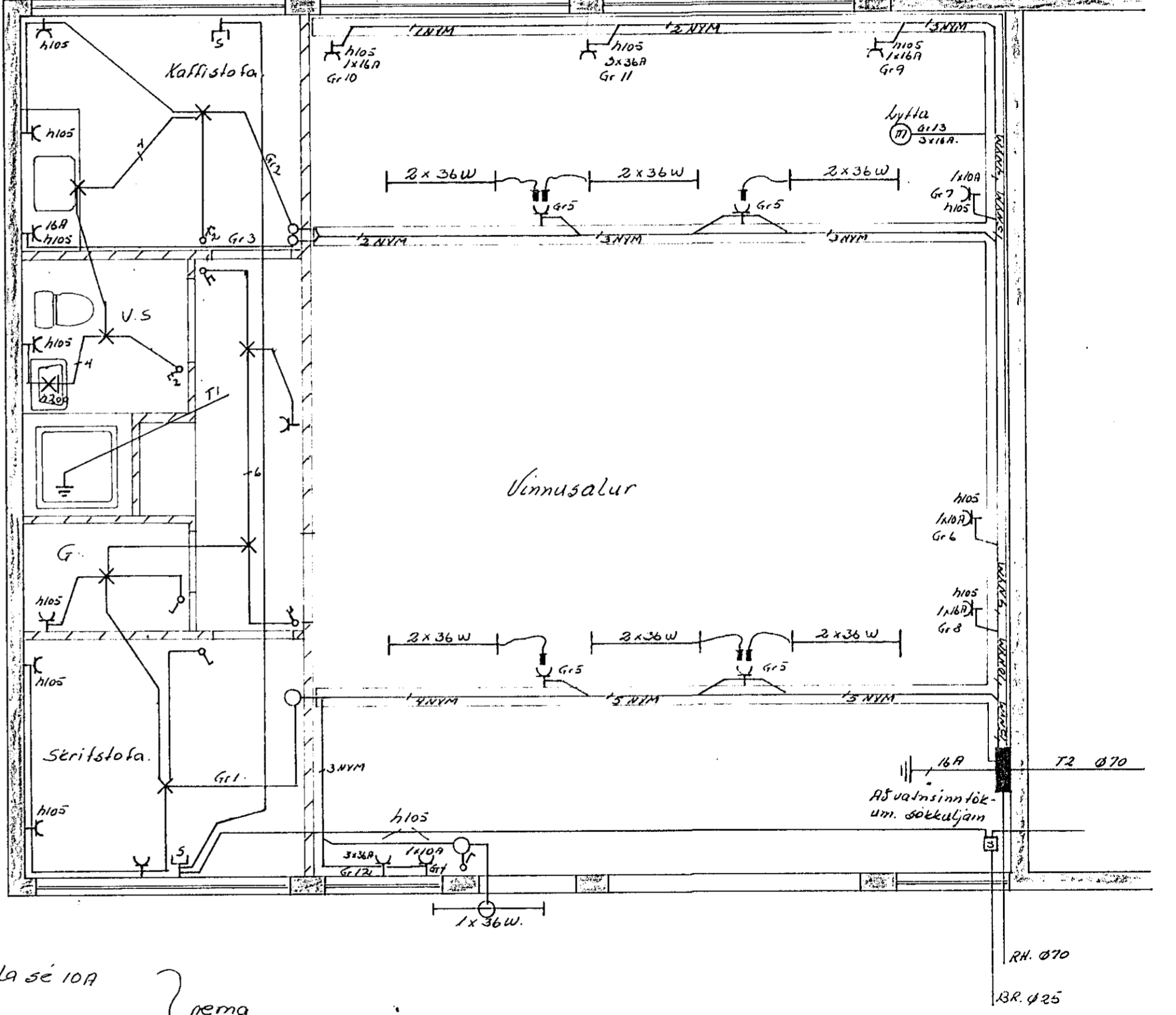
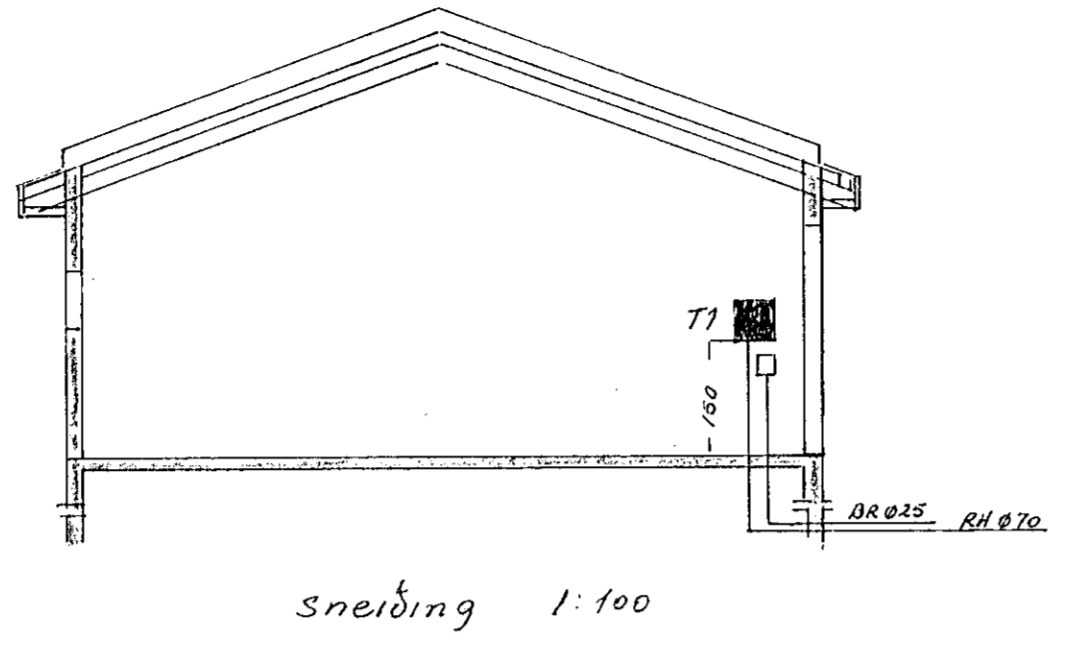
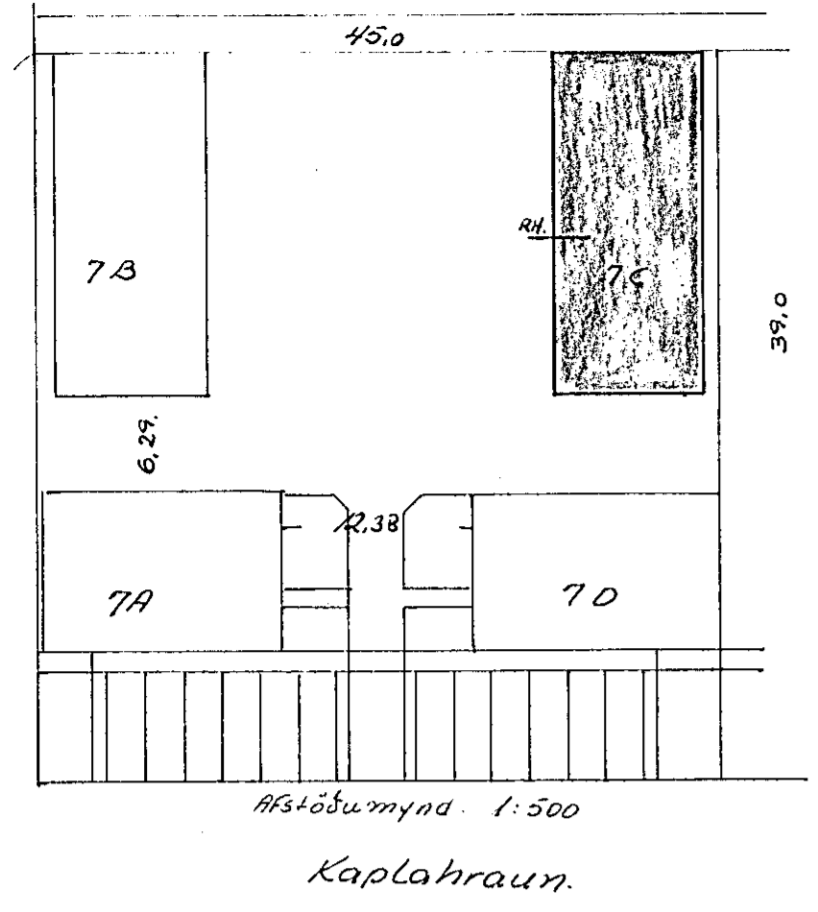

Skýringar
 Málstraumur rofa og tengla sé 10A
 Pipur 06 vir 1.52
 Plaststrengur 3x1.5
 Hæð rofa og tengla sé 10cm frá gólfi } nema annars sé gefið
 Adaltafla sé frá haugi NR. F360 eða samsvarandi
 Strengrar rénnur séu 20x10cm.
 Jarðbinda skal sturlubotn.
 Binda skal saman vatnsinntök og sökkuljón

2409

NR.	BREYTING	DAGS	BR.
KAPLAHRAUN 7C			
RAFLÖGN AFSTÖDU SNID OG EINLÍNU MYNDIR		HANNAD	16
		TEIKNAD	16
		DAGS	NOV 85
		BLAÐ	1 AF 1
		KVARÐI	1:50
		VERK NR.	120