

Samþykkt á fundi byggingar-
nefndar þ. 20/10 1988

BYGGINGAFULLTRÚINN
Í HAFNARFIRÐI

[Signature]

loft yfir bílg. B60

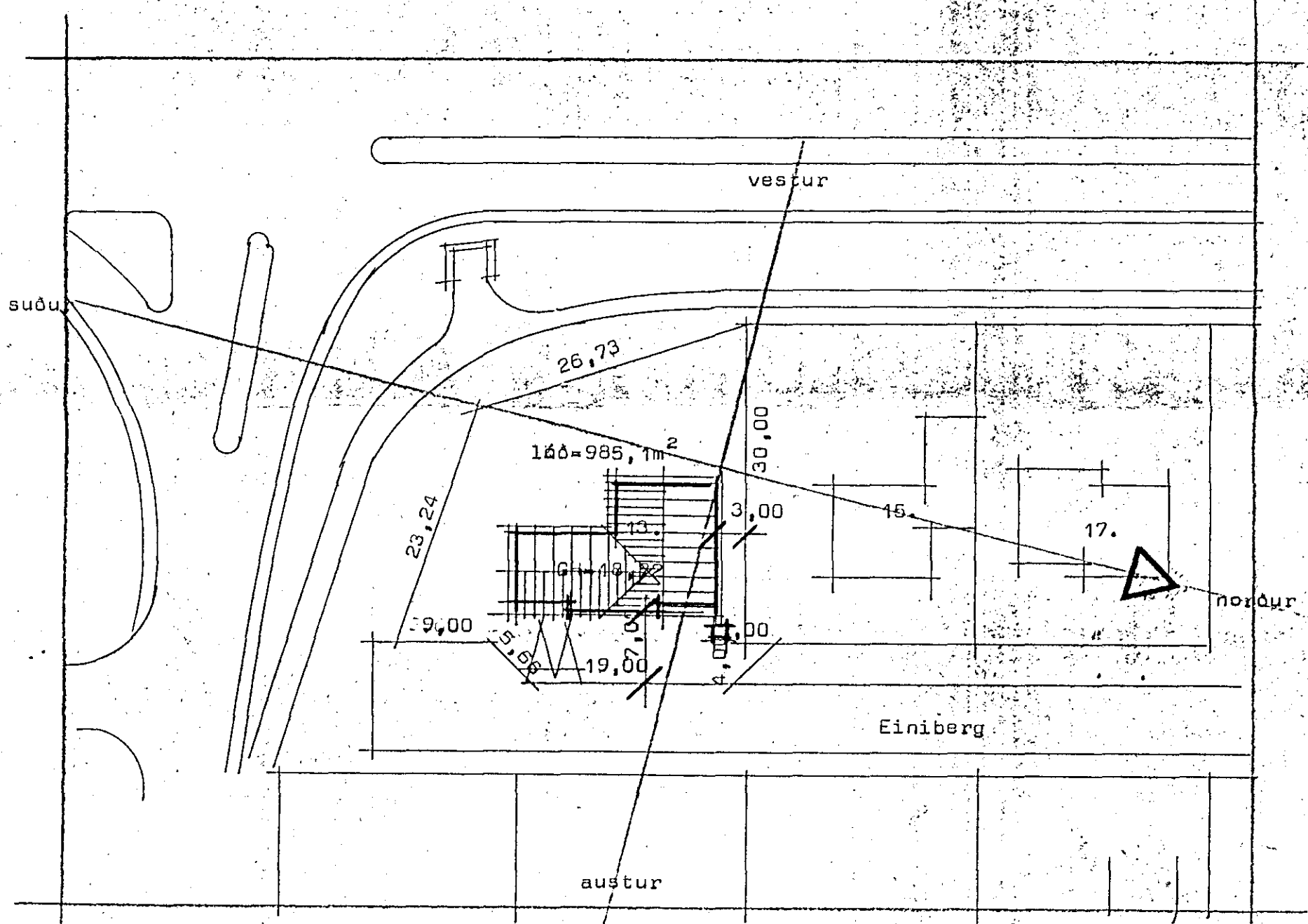
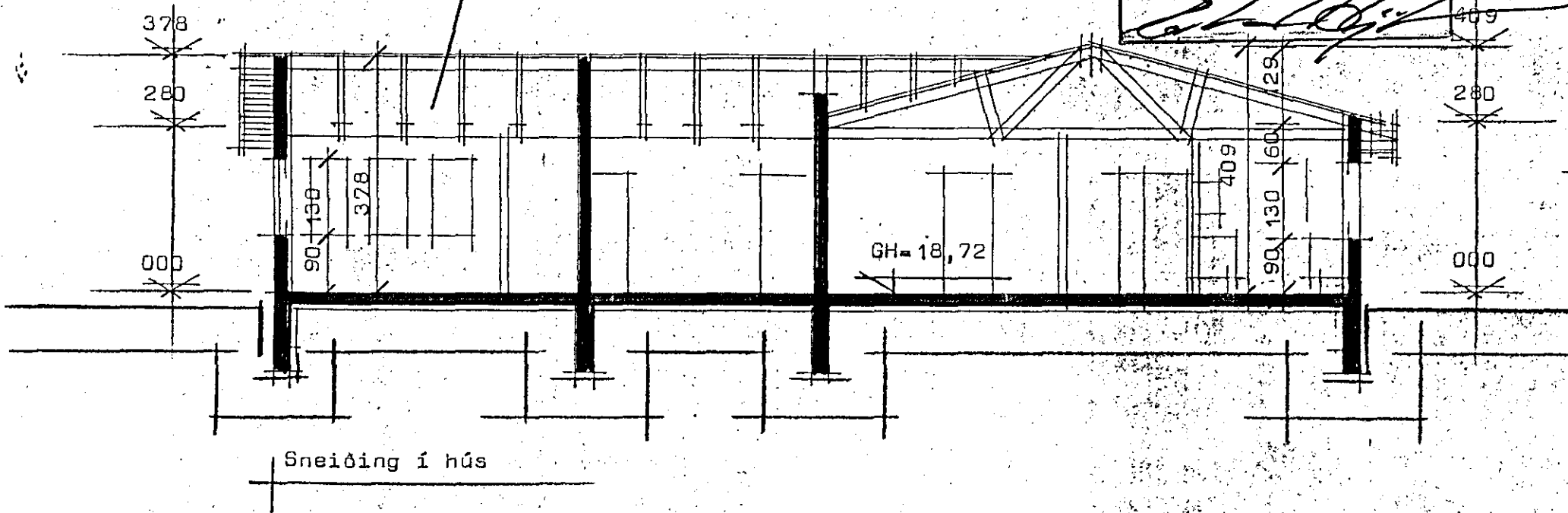

Afstöðumynd Mk 1:500

- Flatarmál íbúðar 140,70 m²
- Flatarmál bílgeymslu 38,00 m²
- Heildarflatarmál 178,70 m²
- Rúmmál húss + bílg 600,00 m³
- Nýtingarhlutfall 0,18

1r merkir loftrás ϕ 125 mm.

Kólnunartölur K
 Pak 0,20 w/m²C⁰
 Gólf 0,30 w/m²C⁰
 Útveggir 0,80 w/m²C⁰
 vegið meðaltal.



STAÐALHÚS S F

TEIKNISTOFA SÍÐUMÚLA 31 SÍMI 83141

VERKEFNI	DAGS. okt 1988	VERK NR
	Grunnmynd, sneiðing og afstöðum.	
Einiberg 13 Hafnarfirði	BR.	88-16
	BLAD NR 1.01	

[Signature] *[Signature]*
 SIGURDUR GUÐMUNDSSON SIGURDUR P. KRISTJÁNSSON