

**SKÝRINGAR:**

FRÁGANGUR Á LÓÐAMÖRKUM VERÐI GERÐUR Í SAMRÁÐI VIÐ LÓÐARHAFA AÐLIGGJANDI LÓÐA STÆRÐ OG STAÐSETNING LÓÐA, BYGGINGARREITA OG BILASTÆÐA ERU SYND Á MÆLIBLÖÐUM

3h= HUS Á ÞREMUR HÆÐUM  
 G= REIKNUÐ HÆÐ Á GÖTU, GANGSTÉTT, -STÍG EÐA LÓÐAMÖRKUM  
 L= LANDHÆÐ VIÐ LÓÐAMÖRK (LEIÐBEINANDI)  
 H= HÆÐ Á AÐKOMUGÓLFÍ - SJÁ SKILMÁLA  
 Fr= TENGIHÆÐ Á OFANVATNSFRÁRÆSI  
 Fs= TENGIHÆÐ Á SKÓLPFRÁRÆSI

BAKRÁSARVATN HITAVEITU SKAL VEITA Í REGNVATNSFRÁRÆSI NEYSLUVATNSHEIMÆÐAR ERU Ø32 mm PE100, NEMA ANNAD SÉ SYNT Á TEIKNINGU TENGIHÆÐ NEYSLUVATNSHEIMÆÐAR ER AÐ ÖLLU JÓFNU 1,2 m UNDIR YFIRBORDI LANDS

- NEYSLUVATNSHEIMÆÐ (MEÐ LOKA)
- REGNVATNSFRÁRÆSI
- SKÓLPFRÁRÆSI
- ③ NUMER LÓÐAR
- E,F,R HUSAGERÐ SJÁ SKILMÁLA
- 25 215 1 NUMER AÐLIGGJANDI LÓÐAÐLAÐA

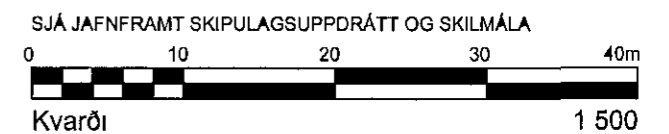

DEILISKIPULAG SAMÞYKKT Í SKIPULAGS- OG BYGGINGARRÁÐI 07 08 2014 OG Í BÆJARSTJÓRN 20 08 2014

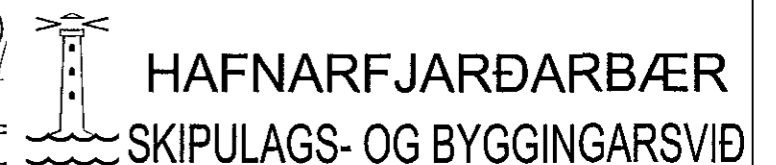

EINIVELLIR 1,3 og 5		HÆÐAÐLAÐ		25,215,2
Teikn nr 411,072		VELLIR 3 ÁFANGI		
Mælt	VSB	Samþykkt	HS/HS	
Hannað	VSB/BJ	M kv	1 500	
Teiknað	EJ/ME	Dags	18 08 2014	
Breytt ÁGUST 2014 MÆLIBLAÐ FRÁ VSB DAGS 20 02 04				
UPPFÆRT HJÁ SKIPULAGS- OG BYGGINGARSVIÐI				
HAFNARFJARÐAR				Bláðst A3

**BREYTINGAR.**

Breyting A, 21 02 05/RBS, Byggingareitur Einivalla 5 leiðréttur í lengd 30m  
 Breyting B, 06 08 08/GVB, Deiliskipulagsbreyting samþykkt af Skipulags og byggingarfulltrúa 18 6 2008  
 Breyting C, 18 08 14/ME, Breyting á byggingarreit samþykkt í Skipulags- og byggingarráði 07 08 2014