

Grundmynd kjallari
1:100

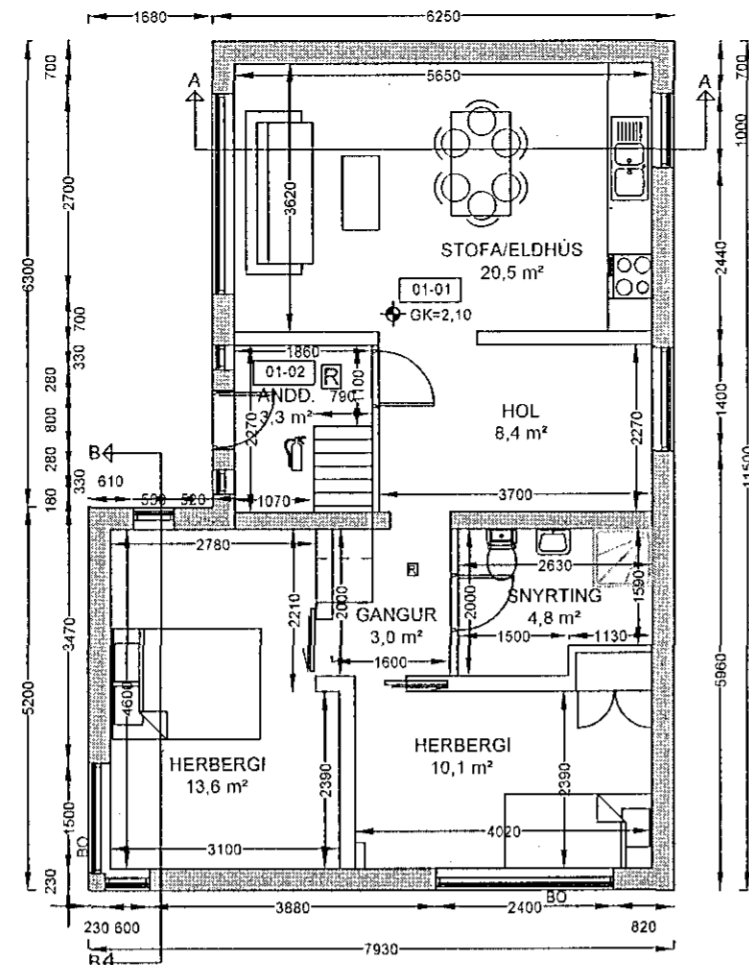

Grundmynd 1. hæð
1:100

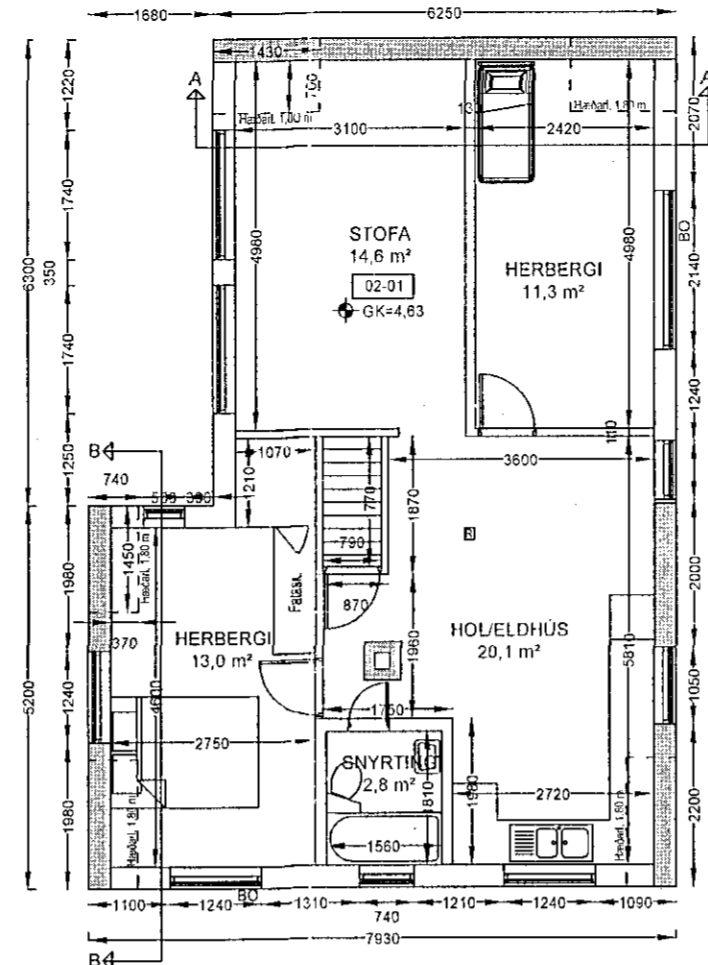

Grundmynd 2. hæð (Ósamþykkt íbúð)
1:100

BYGGINGARLÝSING:

REYKJAVÍKURVEGUR 5, HAFNARFIRDI ER TVÍBYLISHÚS. HÚSIÐ ER SKV. FASTEIGNASKRÁ ÞJÓÐSKRÁR BYGGT 1904. TEIKNINGAR AF HÚSI ERU SAMÞYKKTAR Á FUNDI BYGGINGARNEFNDAR HAFNARFJARÐAR 26. SEPTEMBER 1950 BREYTING Á KVISTI Á GÖTUHLÍÐ ER SAMÞYKKT Í BYGGINGARNEFND 11. JÚLÍ 1962 OG BREYTING Á KVISTI OG GLUGGA ER SAMÞYKKT Í BYGGINGARNEFND 8. APRÍL 1970. ALLT TEIKNAD AF SIGMARI GUDMUNDSSYNI.

KJALLARI, SEM ER GEYMSLA OG ÞVOTTADSTAÐA, ER AÐ MESTU NIÐURGRAFINN. KJALLARI ER STEINSTEYPTUR, 1. HÆÐ ER LÍKLEGA AÐ HLUTA ÚR HOLSTEINI OG AÐ HLUTA STEYPT. RISHÆÐ ER MEÐ STEYPTUM GÖFLUM EN KVISTIR ERU BÁRUJÁRNS- KLÆDDIR AÐ UTAN, LÍKLEGA ÚR TIMBRI. ÞAK ER HEFÐBUNDIÐ TIMBURÞAK, KLÆTT MEÐ BÁRUJÁRNI. BOTNPLÖTUR ERU STEYPTAR EN ÖNNUR GÖLF LÍKLEGA TIMBURGÖLF.

HÚSIÐ ER NÚ TEIKNAD UPP SAMKVÆMT ELDRI TEIKNINGUM OG MÆLINGUM Á STAÐNUM.

ÚRBÆTUR ENDURBÓTA BRUNAVARNA VINNIÐ SAMHLIÐA EÐLILEGU VIÐHALDI BYGGINGARINNAR T.D. ÞJÓRGUNAROP (BO) GLUGGA.

Á 2. HÆÐ ER ÓSAMÞYKJKJANLEG ÍBÚÐ.

LANDNR.: 122114
 STAÐGR.: 1400-1-70100050
 STÆRÐ LÓÐAR: 155,8 m² SKV. ÞJÓÐSKRÁ ER 160,0 m² SKV. LÓÐARBLAÐI 21.773.3 FRÁ 12.2.2002 SAMÞYKKT Í B/EJARRÁÐI 15.6.2005.

STÆRÐIR	GRUNNFLÖTUR (m ²)	RÚMMÁL (m ³)
KJALLARI	41,2	86,5
1. HÆÐ	80,6	203,9
2. HÆÐ	80,6	199,2

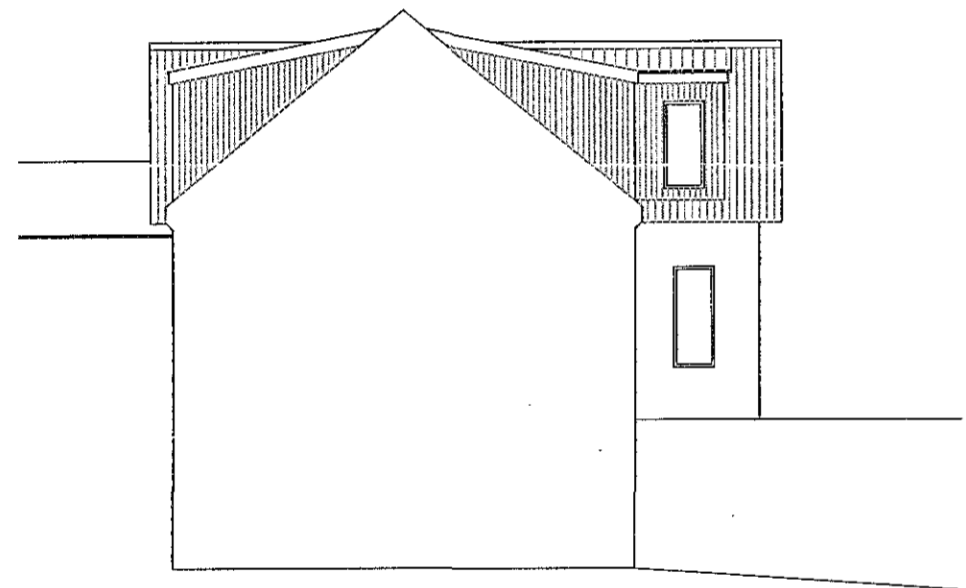
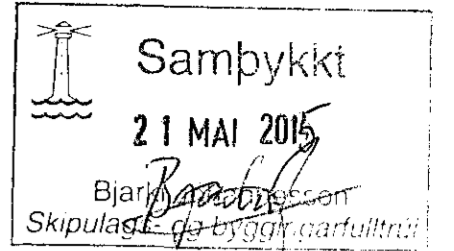

Austur
1:100

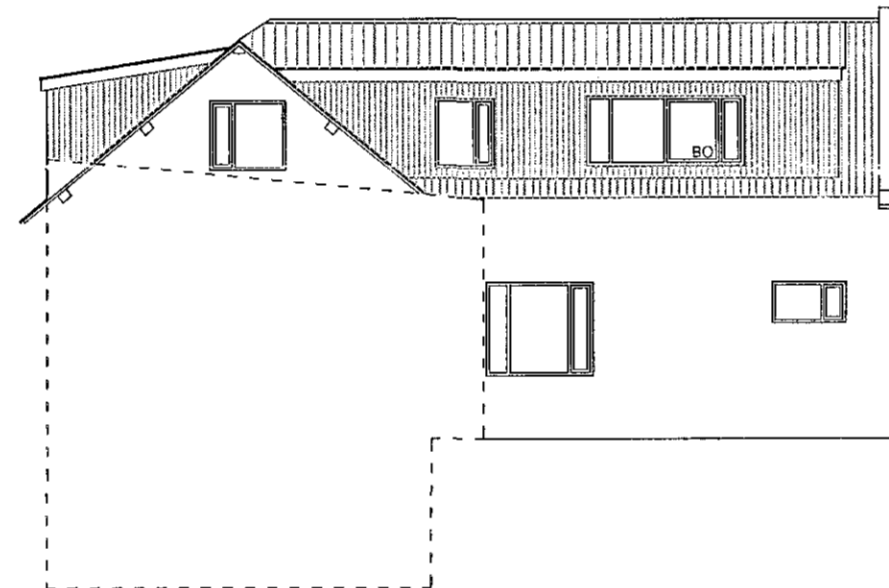

Suður
1:100

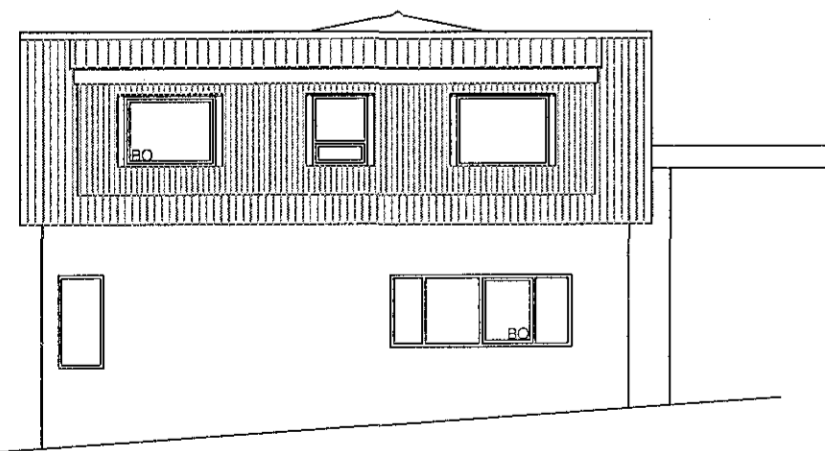

Vestur
1:100

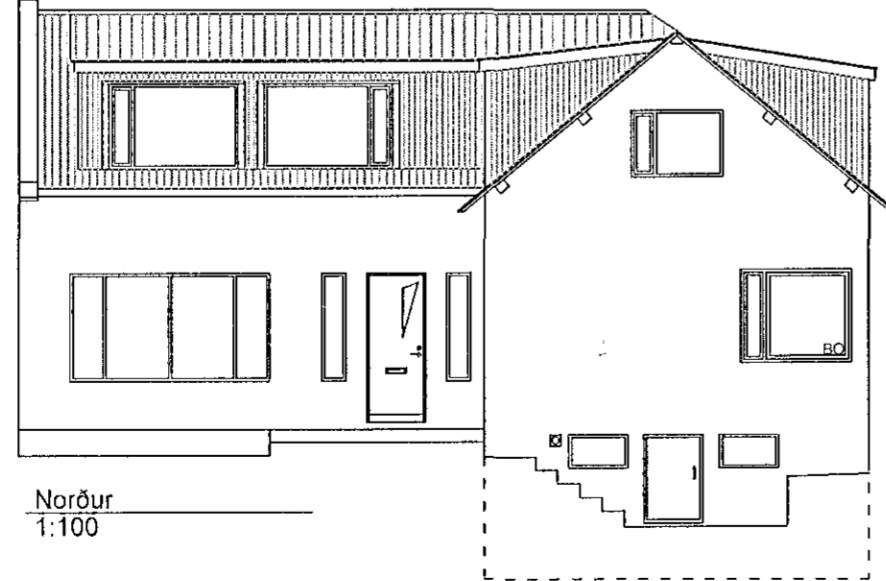

Norður
1:100

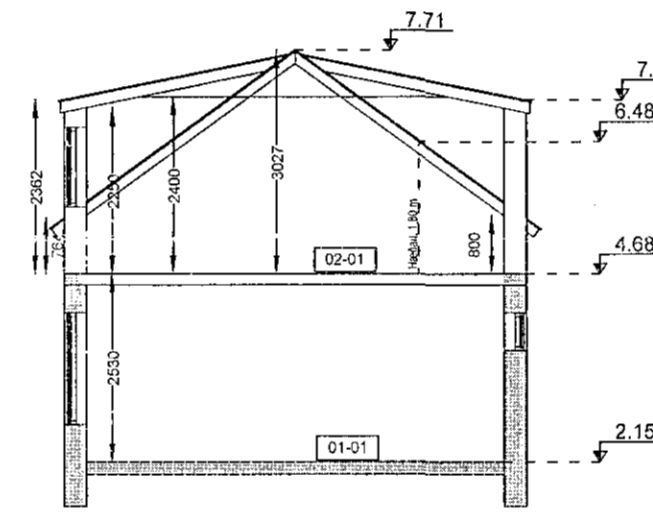

Snið A-A
1:100

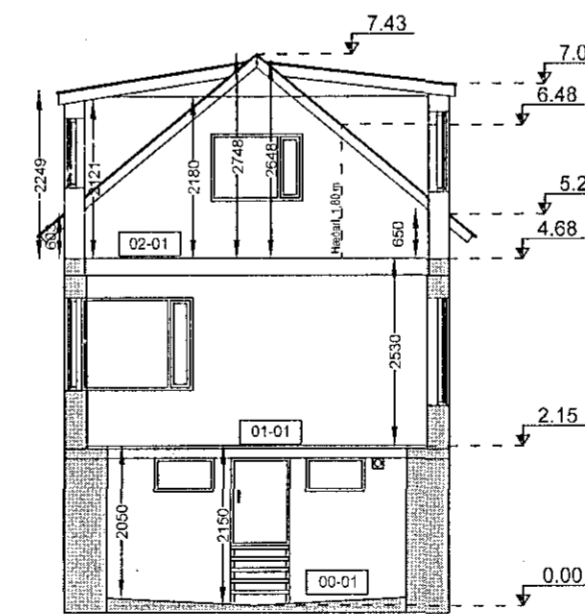

Snið B-B
1:100



1:100 (í A2)



1:500 (í A2)

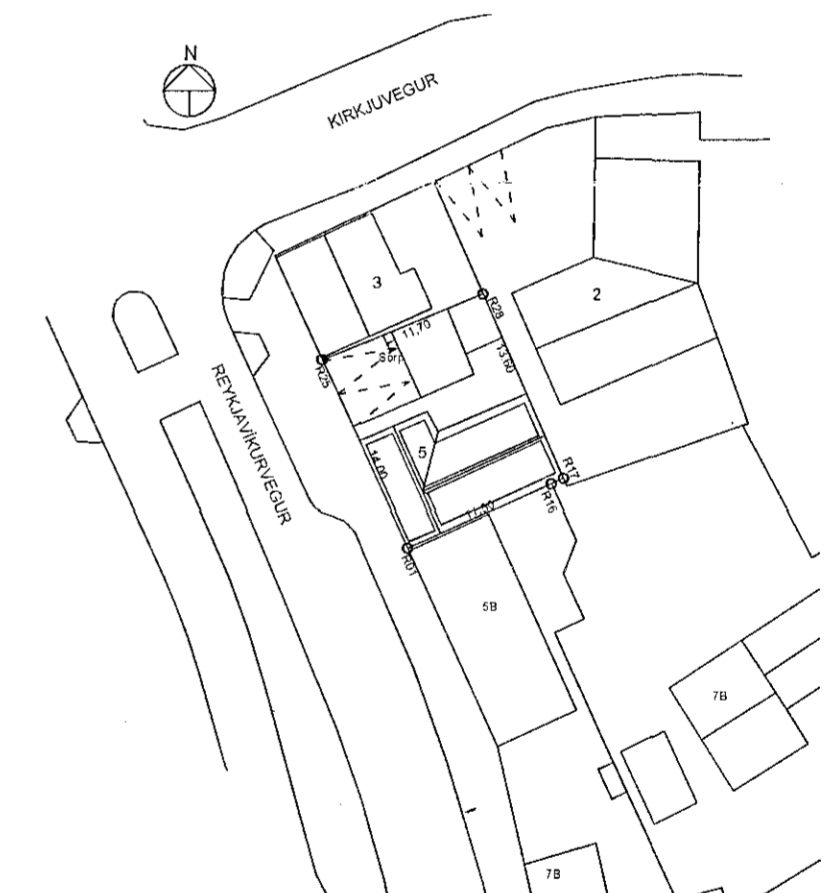

Afstöðumynd 1:500

HNIÐASKRÁ

NAFN	X-HNIT	Y-HNIT
R01	23427.767	9566.725
R16	23437.365	9571.223
R17	23438.180	9571.605
R25	23433.707	9554.048
R28	23444.125	9559.373

Br. 01 Ýmsar breytingar vegna athugasemda byggingaryfirvalda.

REYKJAVÍKURVEGUR 5 HAFNARFJÖRÐUR UPPTEIKNUN - GRUNNMYND	Tölvunafn.			
	Mælikvarði	Hannað	SVA	mars 2015
	1:100	Teiknað	SVA	mars 2015
	1:500	Samþ.	<i>S. Vald.</i>	
	Plottað		30.3.2015	
Sveinn Valdimarsson Suðurgarði 1, 230 Keflavík, kt. 271068-3879 síni 421.5678, sudurgardur1@simnet.is Sveinn Valdimarsson MVFÍ kt. 271068-3879	Teikningarnúmer			
	A101 15-05			
	Breyting:	01		
Ath. 13.5.2015.				