

AFSTÖÐUMYND MKV 1:500

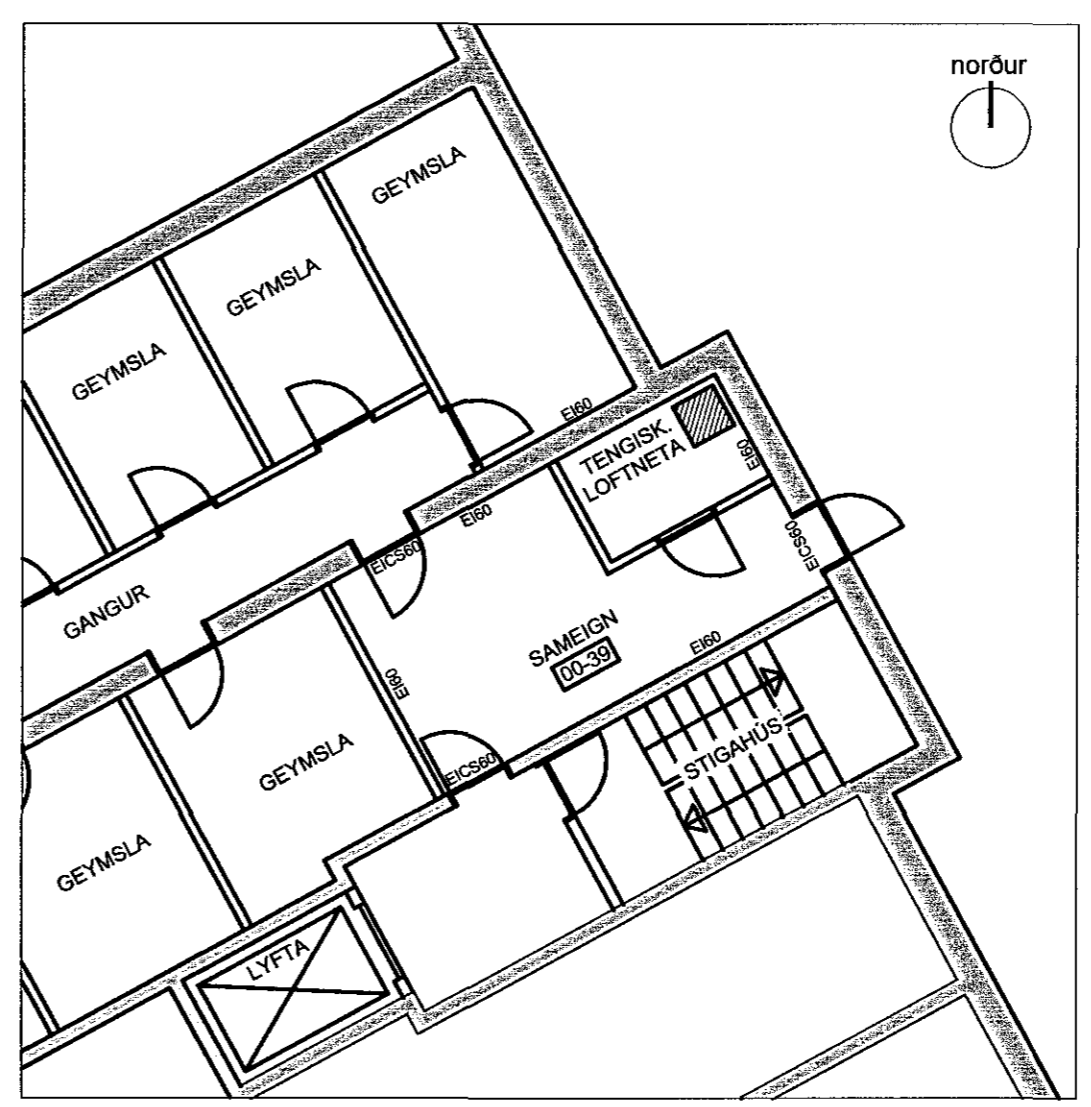

GRUNNMYND KJALLARA mkv 1:100

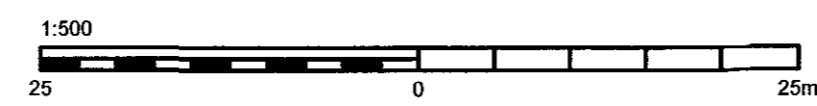
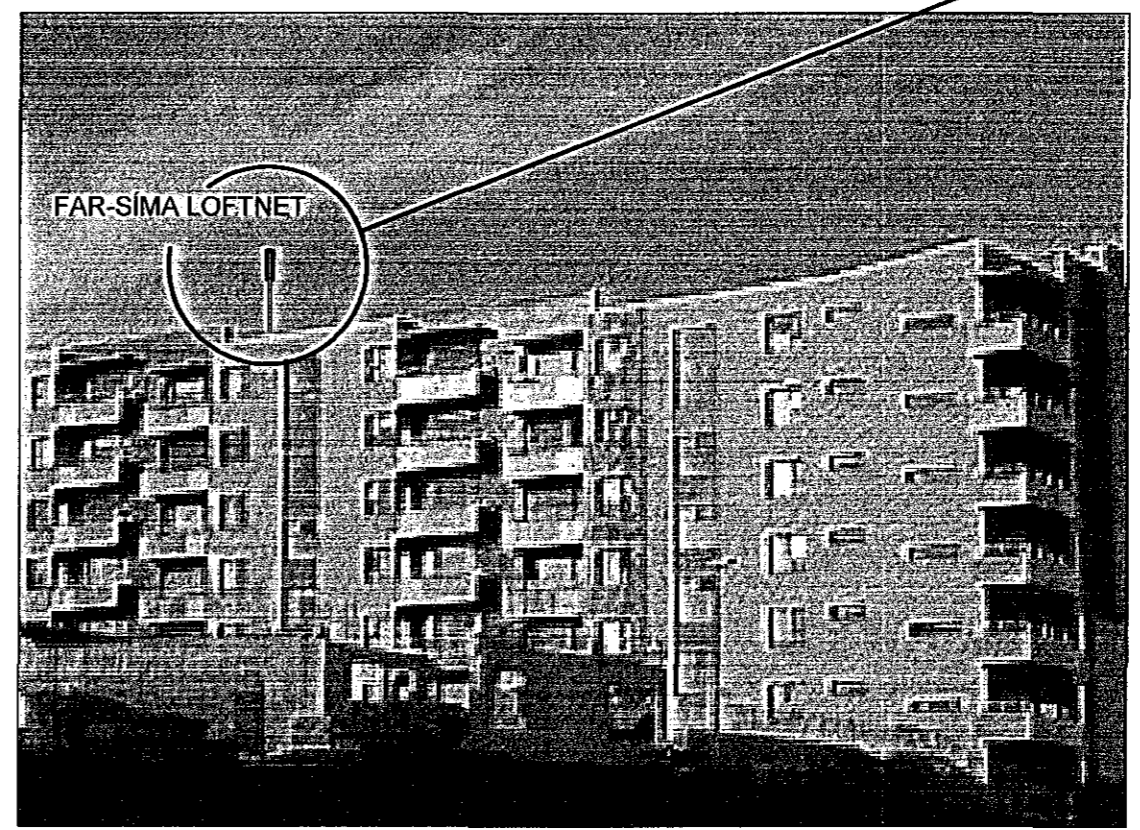
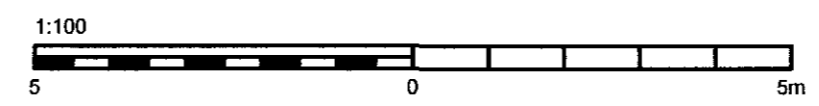

ÚTLIT SUBUR

Skýringar:

Sótt er um leyfi til að staðsetja 3 stk. farsímaloftnet Nova ehf á 6m langri stálsúlu er nær 5m upp fyrir þakbrún fjölbýlishúss að Skjalóni 24 í Hafnarfirði, eins og teikningar og ljósmynd sýna. Loftnetsúlan verður fest á steinsteyptan vegg á þaki hússins með stálfestingum og múrboltum, sem nánar er gerð grein fyrir á burðarvirkjaupprætti. Tæknibúnaður verður staðsettur í tækjaskáp í afmörkuðu eldraustu rými í kjallara (anddyri að bílakjallara) eins og sýnt er á grunnmynd.

Einnig er sótt um leyfi, fyrir hönd húsfélagsins, um uppsetningu gervihnattadisks til sjónvarpsmóttöku sem fest verður á steypnan vegg við hlíð loftnetsúlnunnar, u.þ.b 1,5 m að þvermáli.

Afstöðumynd er frá LUKR.

Staðgreinir 75700220 Landnúmer 203298

© ÖLL AFRÖT OG AFRITUN TEIKNINGAR, AÐ HLUTA Eða HEILD ER HÁÐ SKRIFLEGU LEYFI HÖFUNDA.

TÖLVUSKRÁ: S:12-VNRI041103616 TEIKNINGARIR-RAFKERFI\GRUNNMYNDIR\Skjalón 24 Hafnarfjörður\Skjalón 24-grunnmynd.dwg

Samþykkt þann
27. AUG 2008
 Byggingafráunirinn I Hafnarfirði
 F.h. Sigurður Steinar Jónsson

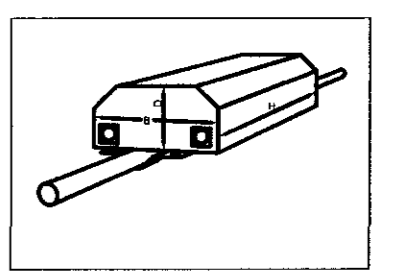
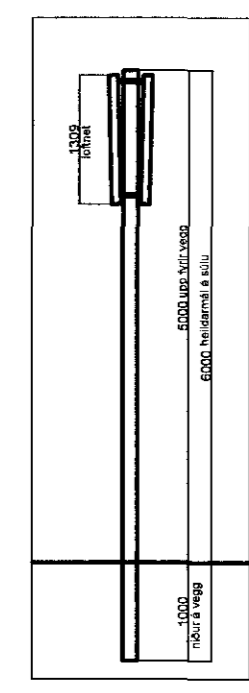
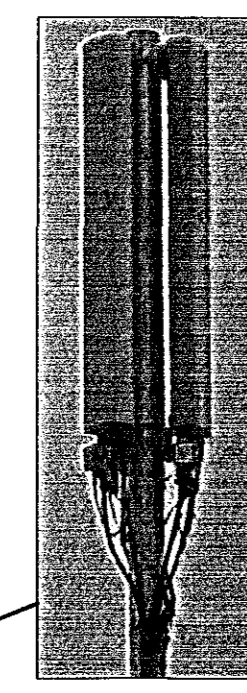

FAR-SÍMA LOFTNET
 STÆRD LOFTNETS:
 HxBxD=1309x167x89,5mm

ÚTGÁFUFERILL					
NR:	DAGS:	SKÝRINGAR:	HA:	YF:	SP:
B1	20.08.08	FRUMÚTGÁFA	GG	GG	
B2	23.10.2009	TÆNIRÝMI BREYTT	BV	BV	

DAGS. UNDIRSKRIFTAR: NAFN OG KT. SAMRÆMINGARHÖNNUÐAR:

MANNVIT
 VERKFRÆÐISTOFA
 GRENSÁSVEGI 1, 108 REYKJAVÍK, Sími: 422 3000, FAX: 422 3001
 VEFANG: www.mannvit.is NETFANG: mannvit@mannvit.is
 Kt: 430572-0169

HEITI VERKS:
SKJALÓN 24
FJÖLBÝLISHÚS
220 HAFNARFJÖRÐUR

HEITI TEIKNINGAR
AÐALUPPDRÁTTUR
FARSÍMALOFTNET OG GERVIHNATTADISKUR
AFSTÖÐUMYND, GRUNNMYND, ÚTLIT OG LJÓSMYND

DAGS.: 20.08.08	HANNAÐ / TEIKN. GG BPG	YFIRFARID: BV	TEIKNINGANR.: A100
MKV.: 1/500/100	BL. NR.: 1	N. BL. NR.: -	

NAFN OG KT. HÖNNUÐAR:
Bjarni Ólafsson
 250945-4429

VNR.:
2.041.036
 ÚTGÁFA:
B2