

Samþykkt þann

30. nóv. 2016

Byggingatulltrúnn í Norðurhella

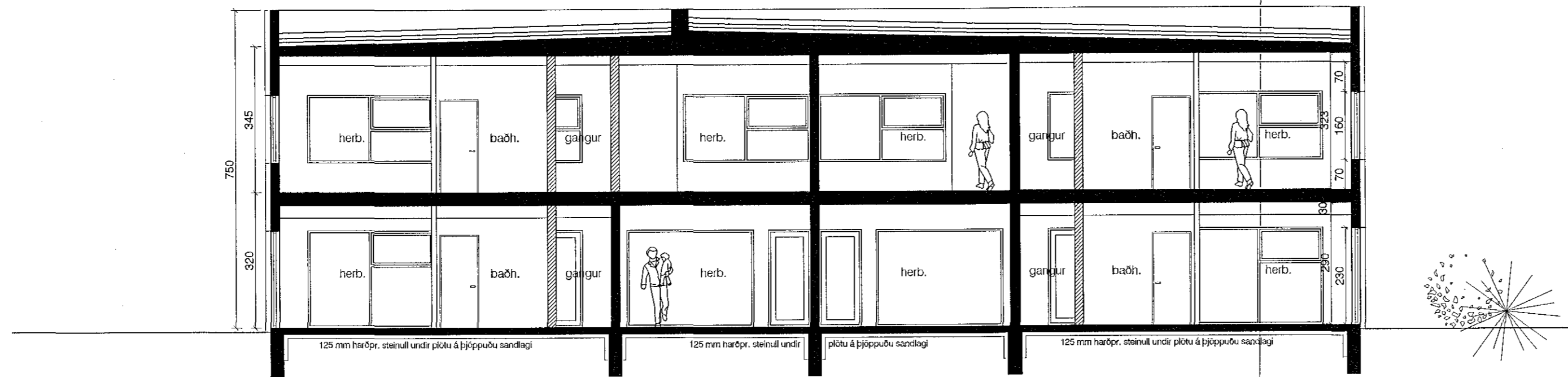

Sneiðing A-A - 1:100

Úr Gildi

verkheiti: **Norðurhella 17**  
INNRETTING HÚSS : GISTIHEIMILI

verkhúti: Yfirlitsmynd - sneiðing

mkv.:	1:500 1:100
dags.:	14.10.16
hannað.:	GG
teiknað.:	GG/PL
blaðstærð.:	A-2

dags. breytinga:

br. (a.):

br. (b.):

br. (c.):

br. (d.):

br. (e.):

br. (f.):

br. (g.):

fylgiskjöl.:

Guðmundur Gunnlaugsson, arkitekt FAÍ  
kt: 190554-3419  
Teiknistofan Archus slf, Stórhöfða 17,  
110 Reykjavík. s: 567 7735 gsm: 898 7894  
gg@archus.is - www.archus.is

samp.:

teikn.nr.:

A01



Yfirlitsmynd - 1:500

Norðurhella 17, innrétting gistiheimilis í þegar byggðu húsi.

Húseigandi óskar eftir leyfi til að innrétta gistiheimili í fl. 4 í húsnæði því sem þegar hefur verið byggt að Norðurhelli 17. Á fyrstu hæð hússins verða 12 gistiherbergi, innkoma, móttaka og nauðsynleg rými eins og þvotta og línaðstaða, sem og snyrtingar fyrir starfsfólk, sama er á annarri hæð auk kaffi/ starfsmannaáðstöðu. Í hverju herbergi er eldunaraðstaða, þannig að ekki er þörf á matsal eða setustofu gesta, enda hugsað fyrir fólk sem sömuleiðis getur leigt bíl hjá fyrirtækinu og er mikið á ferðinni og nýtir aðstöðuna sem næturvalarstað.

Allir innveggir eru byggðir upp eftir ströngustu kröfum til hljóð og eldvarna, eru 20cm þykkir með tvöföldum gífsklæðningum sitt hvorum megin, fyllt með steinull en grind slitin sundur. Hljóðdeyfifidúkur notaður við gólf og loft og vandlega kittað með. Lyfta verður í húsinu.

Hurðir eru EICS30 og reykskynjarar koma í hvert gistirými sem og sameign. Í gangarými komi slökkvitæki eftir fyrirsögn brunahönnuðar og verður starfssemin tengd viðurkenndri vaktmiðstöð. Inngangshurð til anddyris er rafdrifin og myndi opnast sjálfkrafa við þöð frá reykskynjurum, þar er og móttaka. Á efri hæð er ljósopi milli hæða lokað með milligólfi og eldvörðum frágangi og sett þar setustofa við gluggann stóra sem þar er. Flóttaleiðir eru góðar, ætíð til stiga húss sem er sér eldhólf og hurða við enda ganga, á annarri hæð leiða þær til stórra svala til norðurs að götu. Aðkoma slökkvibíla er sömuleiðis góð til björgunar í eldsvoða og opnanleg fög á hverju herbergi manngeng. Starfsmannahald í þessari tegund gistirýmis er í lágmarki, opnun við komu gesta er númerastýring á hurð en manneskja er þó í móttöku á vissum tímum, sem og að sjálfssögu starfsfólk til þrifa á herbergjum og sameign.

Brunaskýrsla er á blaði A03

Upprunalegir hönnuðir : GLÓRA

Digitally signed by  
Gunnar H. Kristjánsson  
DN: cn=Gunnar H.  
Kristjánsson  
gn=Gunnar H.  
Kristjánsson criticaland  
i=IS o=Brunahönnun slf  
e=gunnarbruni@gmail.  
com  
Reason: I have  
reviewed this document  
Location:  
Date: 2016-12-07  
16:27Z

BRUNAHÖNNUN  
20  
100 Reykjavík