

Byggingin var reist sem sjálfslöpuvottíaaðstaða fyrir bifreiðar en engin starfsemi hefur verið í henni um tíma. Nú er sótt um leyfi f.h. N1 um leyfi til að nýta bygginguna fyrir bilgeymslu fornbíla. Gert er ráð fyrir að loka öllum biium að sunnanverðu með samlokueiningum til samræmis við aðra veggja byggingarinnar en bílskurhurdir verða að norðanverðu. Einnig er gert ráð fyrir að opna á milli bílanna, þ.a. rýmið verði eitt opið rými, þó með lokuðu tæknirými/geymslurými fyrir miðu á núverandi stað. Ekki verður leyft að geyma bíla eða búnað fyrir utan bygginguna. Byggingin verður lagfærð og máluð að utan.

Burðarvirki byggingarinnar er stálgrind á steinsteyptum sokkli og gólfplötu. Veggir og þak eru úr samlokueiningum úr hvítu stáli. Gluggar og hurdir eru úr lituðu áli eða stáli. Útátlusopum að sunnanverðu verður nú alfarið lokað með samlokueiningum.

Allt frárennslitengist öllu- og sandgildru og núverandi frárennslit frá löð. Því litla sorpi, sem til fellur vegna bilgeymslunnar verður ekið burtu jafnóðum.

B- rými breytast í A- rými við þessa aðgerð.

Matshluti 03	nú skráð	stækkun	ný skráning
Birt stærð	A - rými		
Brúttóflötur m²	39.3	236.9	276.2
Brúttóflötur m²	155.9	941.5	1.097.4

Uppbygging og tæking	Skráningartala: Reykjavíkvegur 54																
	D0	D1	D2	D3	D4	D5	D6	D7	D8	D9	D10a	D10b	D11	D12	D15	D16	D17
Lökin	Rými	Núverandi	Núverandi	Núverandi	Núverandi	Núverandi	Núverandi	Núverandi	Núverandi	Núverandi	Núverandi	Núverandi	Núverandi	Núverandi	Núverandi	Núverandi	Núverandi
Stærð	Stærð	Stærð	Stærð	Stærð	Stærð	Stærð	Stærð	Stærð	Stærð	Stærð	Stærð	Stærð	Stærð	Stærð	Stærð	Stærð	Stærð
01	0101	0101	0101	0101	0101	0101	0101	0101	0101	0101	0101	0101	0101	0101	0101	0101	0101
Athugasemdir:																	
Samleiðingumra																	
Eignarhald:																	
Eignarhald	Núverandi	Núverandi	Núverandi	Núverandi	Núverandi	Núverandi	Núverandi	Núverandi	Núverandi	Núverandi	Núverandi	Núverandi	Núverandi	Núverandi	Núverandi	Núverandi	Núverandi
0101	0101	0101	0101	0101	0101	0101	0101	0101	0101	0101	0101	0101	0101	0101	0101	0101	0101
Ass: 276.2 1.019.408 1.019.408																	

Samþykkt þann
23. nóv. 2016
Byggingatulltrúinn
[Signature]

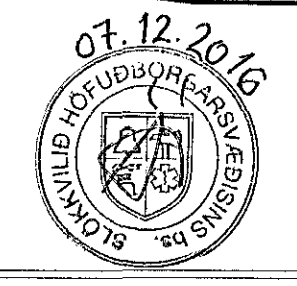
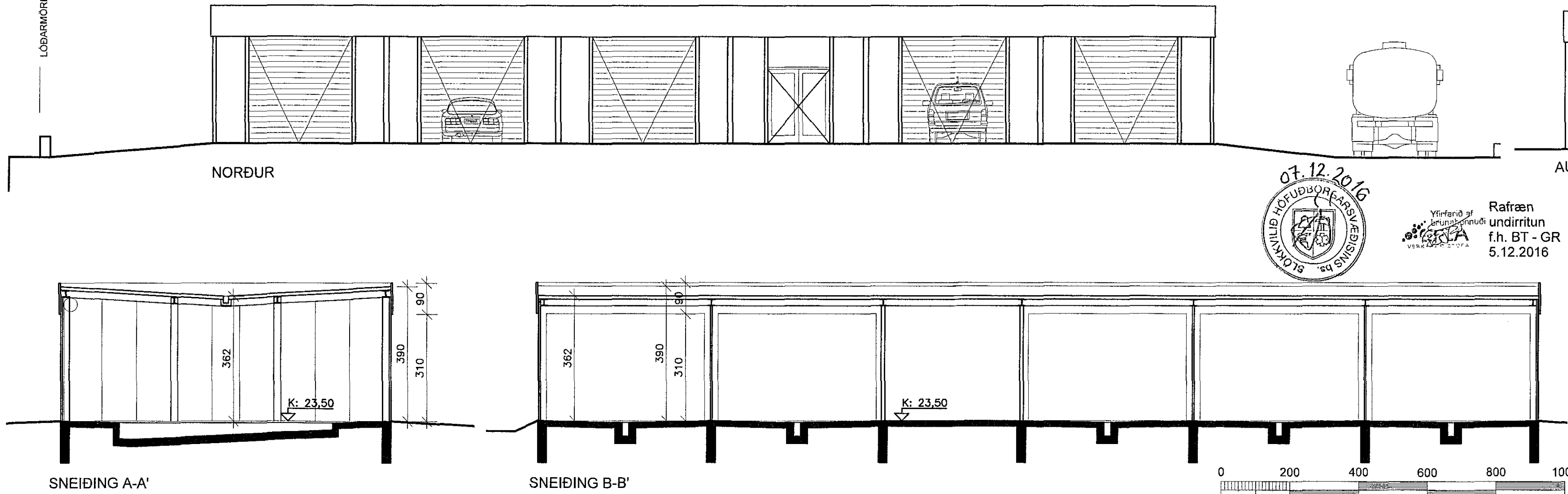
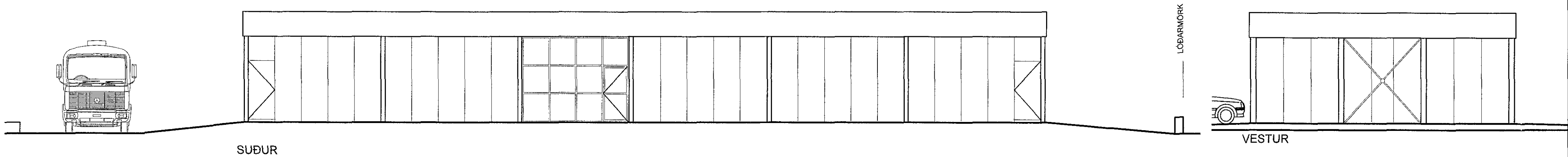

Rafraen undirritun
f.h. BT - GR
5.12.2016

BREYTT
01) 2016.11.16 Innkeyrsluhurðum 6 suðurhléð lokað, starfsemi breytt

HEITI VERKS:
REYKJAVÍKURVEGUR 54
BÍLGEYMSLA

HEITI TEKNIANGAR:
GRUNNMYND, SNEIÐING, ÚTLIT, SKRÁNINGARTAFLA

DAGS: 27.11.2002 HANNAÐ: JL, KÁ YPRF: JL TEKNAÐ: KÁ

VERNR: KVARDI: 1:100

ALARK arkitektar ehf.
DALVECI 18
201 KOPAVOGI
SM: 534 8600
FAK: 534 8818
KÍ: 501193-2409
alark@alark.is
www.alark.is

JAKOB EMIL LINDAL ARHITEKT FKI: 050957-3229
KRISTJÁN ÁSGEIRSSON ARHITEKT FKI: 140936-4309

A102

5. desember 2016 11:42:35 e:\vesa\11\11\2015\reykjavikurvegur_54_n102_2.psd\kennitala\skráningartafli_2016_11_07_2016_11_07.dwg