

sneiðing a-a, 1:100

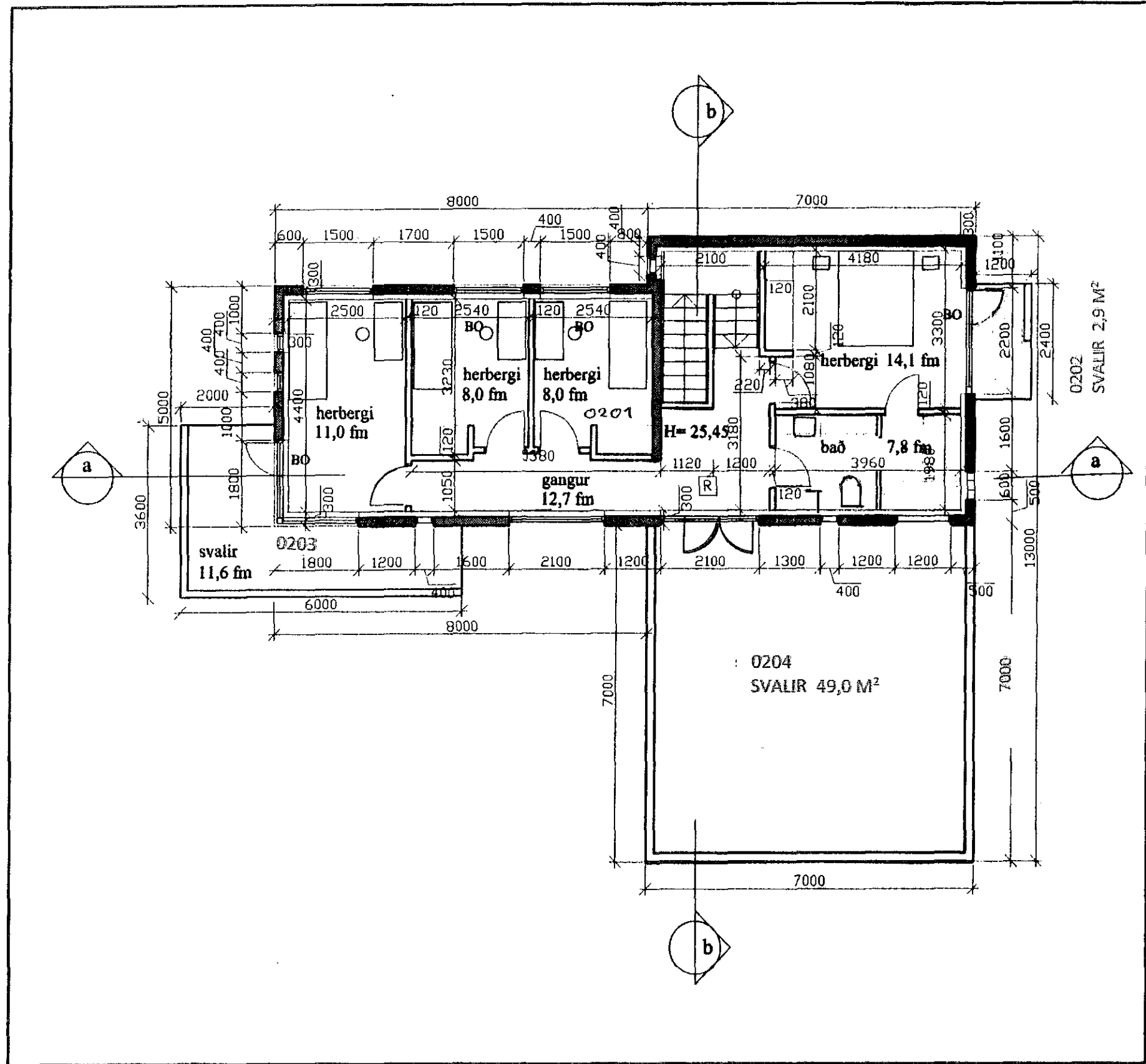

grunnmynd efri hæðar, 1:100

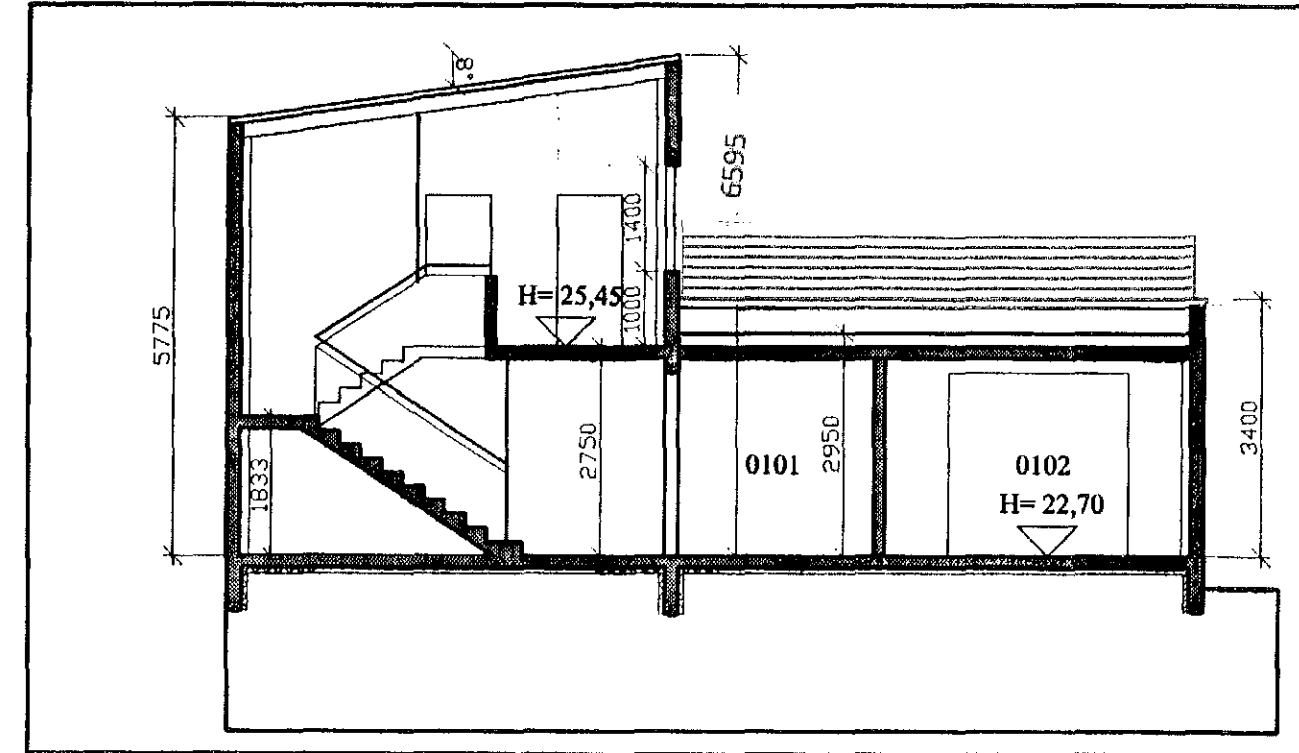

sneiðing b-b, 1:100

Svalahandrið eru byggð úr 90*90 timburstöðum c/c 1200 mm, boltaðar fastar í steypta plötu eða handrið, handrið eru heiklædd með 28*145 mm harðvið (fasaður á brúnum) sem boltast fastur við timburstöðir, klæðningin er skrúfuð föst við stöðir með 62 / 90 haitgáiv. skrúfum. Allar festingar skulu uppfylla reglugerðarákvæði og vera í samræmi við forskrift burðarvirkishönnunar.

Breytingar:

Efni:	Dags:	Teikn:	Yfirt.

Blómvellir 5 eru teiknaðir af Gunnhildi Gunnarsdóttur arkitekt í mars 2003, breytt í mars 2005. Teikningar sem hér eru gerðar af STH Teiknistofunni ehf, ná til þess að svölunum nr. 0204 er breytt þ.e. stækkaðar um 33 m², þá er gerð breyting á svalahandriðum.

BLÓMVELLIR 5 HAFNARFIRÐI.
Landnúmer: 192354

Aðaluppdráttur. Númer.

Efni: Sníðmyndir, grunnmynd efri hæðar.
Mæliskvarði: 1 : 100.
Frumstærð blaðs: A2.
Teiknað: Sig. Þ. Verk nr.: 00000
Yfirfarið: V. Þ. S. Teikn. nr.: 002
Dagsetning útgáfu: 15-06-18 Endursk.

STH. teiknistofan ehf. Strandgötu 11.
Áritun aðalhönnuðar. 220 Hafnarfirði.
kt. 510298-2769.
Sími 5651510.
teiknistofan@simnet.is.

15/6/18 lin b

Sigurður Þorvarðarson byggingafræðingur bfl. kt. 141250-4189.