

Samþykkt þann
14. nóv. 2018
Byggingafulltrúinn í Hafnarfirði

AFSTÖÐUMYND af lóð og
núverandi sumarhúsi mkv. 1:500

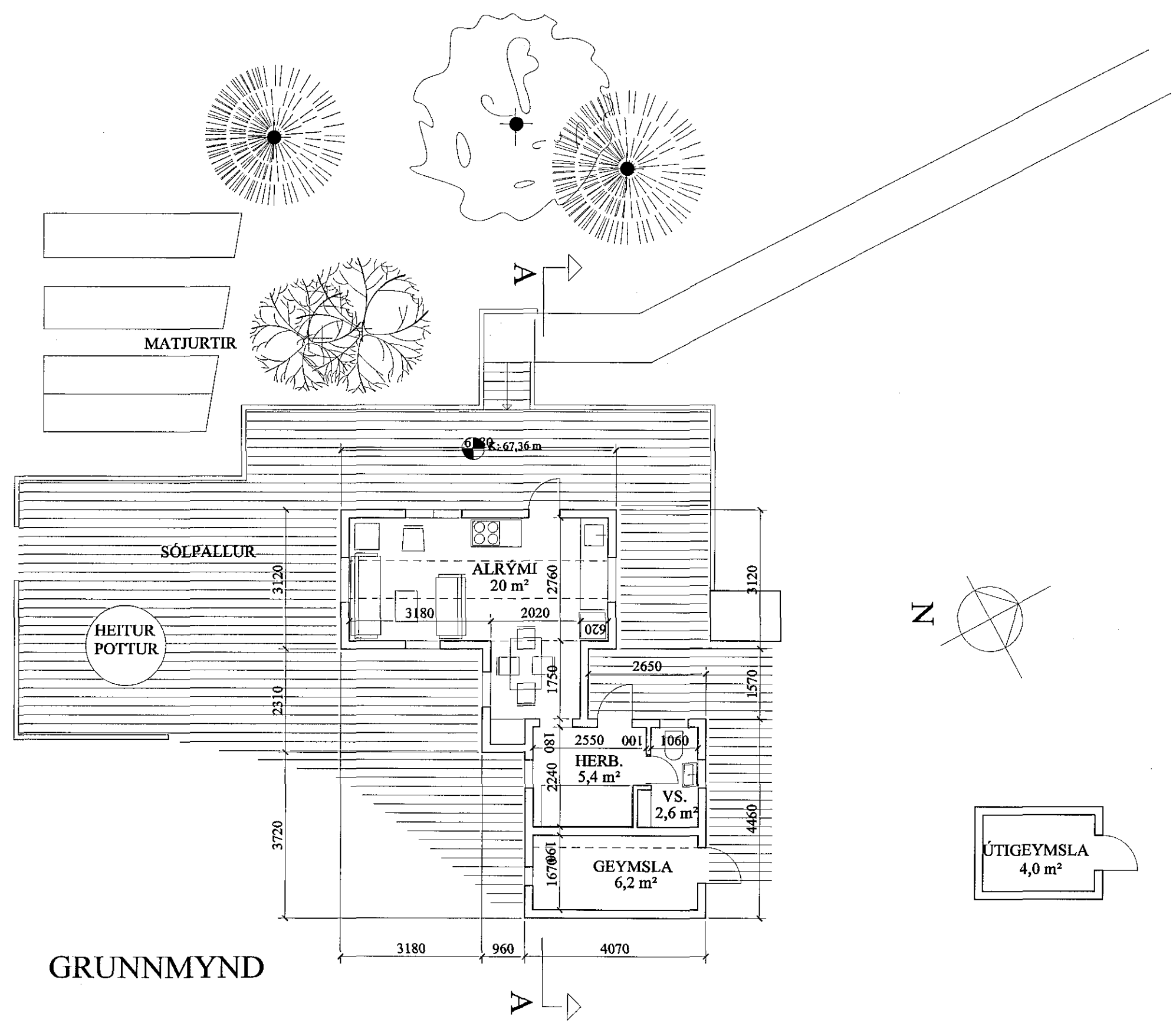
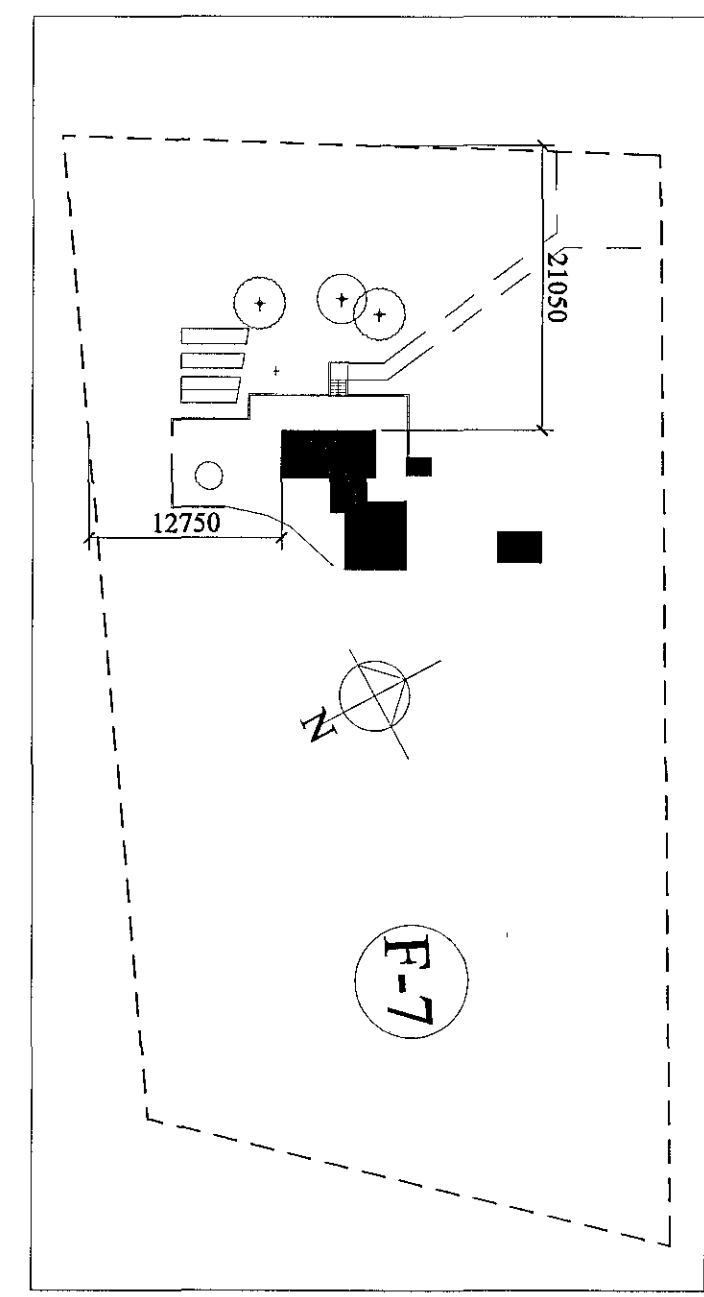

Skráningartafa: Sléttuhlíð F7, Hafnarfirði - fristundahús		Skrásetjari: Sigrún Elín Birgisdóttir															
Landnúmer: L123122		Kennitala: 031057-2729															
Matshlutanúmer: 01		Utgáfa: 4.0115															
Uppskipting og lýsing		Stærðir															
D0	D1	D2	D3	D4	D5	D6	D7	D8	D9	D10a	D10b	D11	D12	D16	D17		
Löxun	Rými hæð-röð	Nöfnun texti	Höfuð-flokkun	Eignar-hald	Bíotölur m²	Millumúr m²	Skjár m²	Op m²	Brúttóhorur m²	Brúttóhorur sk < 1,8	Safanröð mín	Safanröð max	Brúttóhorur rúmmál m³	Nettóhorur m²	Birt flatarmál m²	Rakvata skiptarúmmál	Skiparúmmál m³
		Matshluti			42,0	0,0	0,0	0,0	42,0	0,0			107,8	31,8	42,0		74,892
		Botn											8,4				
	01	1. hæð			42,0	0,0	0,0	0,0	42,0	0,0			99,4	31,8	42,0		
A	0101	Fristundahús	N	0101	42,0				42,0		1,92	2,79	99,4	31,8	42,0	2,37	74,892
Athugasemdir																	
Sameignir sumra																	
Eignarhald																	
		Eignar-hald	Nöfnun texti	Birt flatarmál m²	Skipta rúmmál m³	Séreign m²	Séreign og sameign m²										
		0101	Fristundahús	42,0	74,892	74,892											
		Alls		42,0	74,892	74,892											

skráningartafla

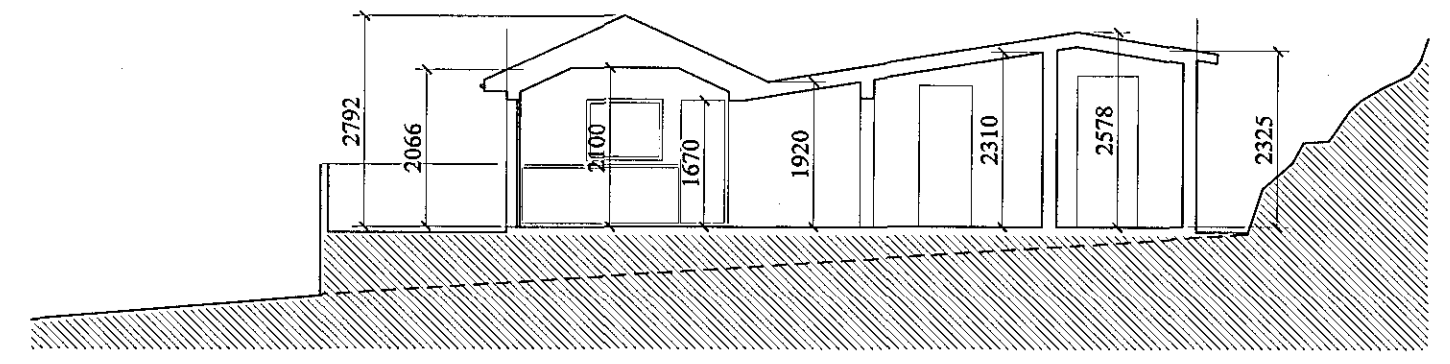

SNEIÐING AA

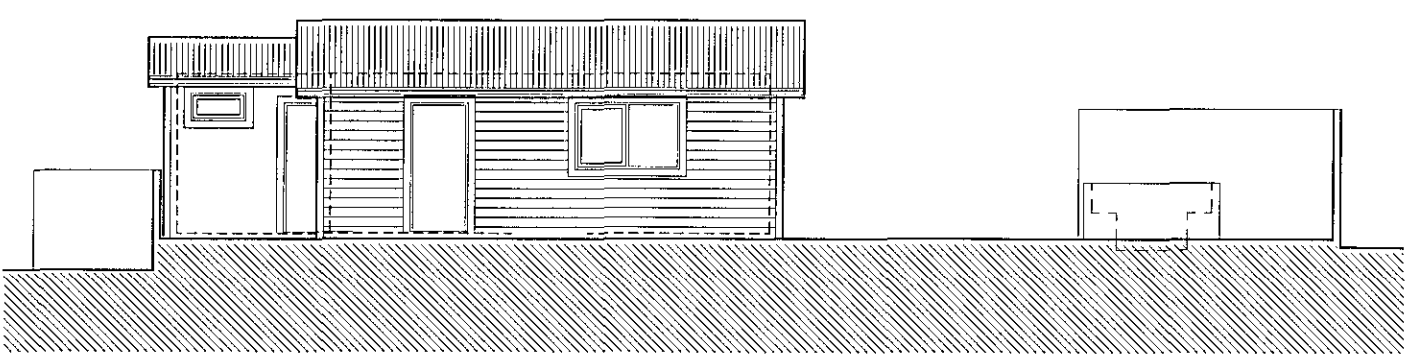

VESTURHLIÐ

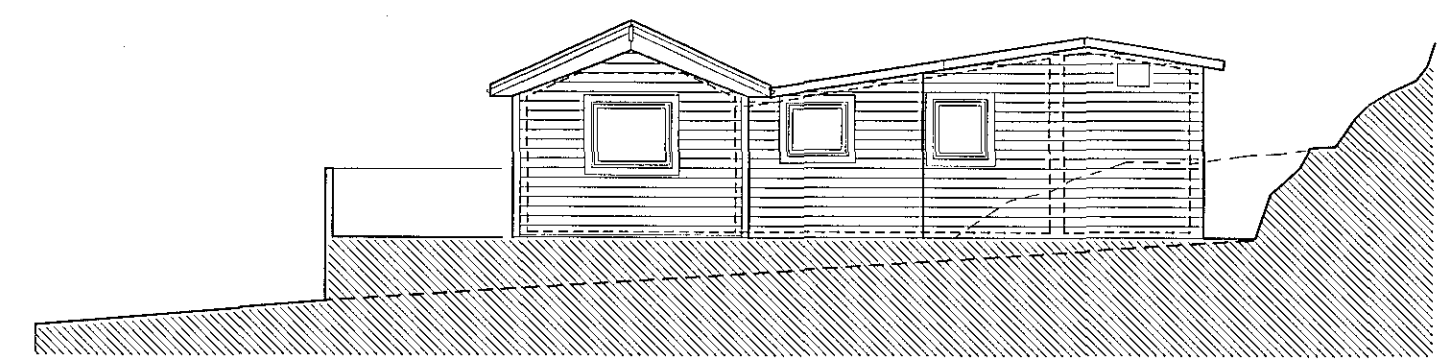

SUDURHLIÐ

1.05 SLÉTTUHLÍÐ Lóð F7
Uppmæling af Sumarbústað
Sigríðar Helgadóttur og Eyjólfss Eliassonar

mkv. 1:100 og 1:500

Gretar Markússon, september 2018

Gretar Markússon 270852-4169

0,0 mm 5000 mm