

Samþykkt þann  
10. FEB. 2021

Byggingarfulltrúinn í Hafnarfirði  
Sóluur Þýmmedtr

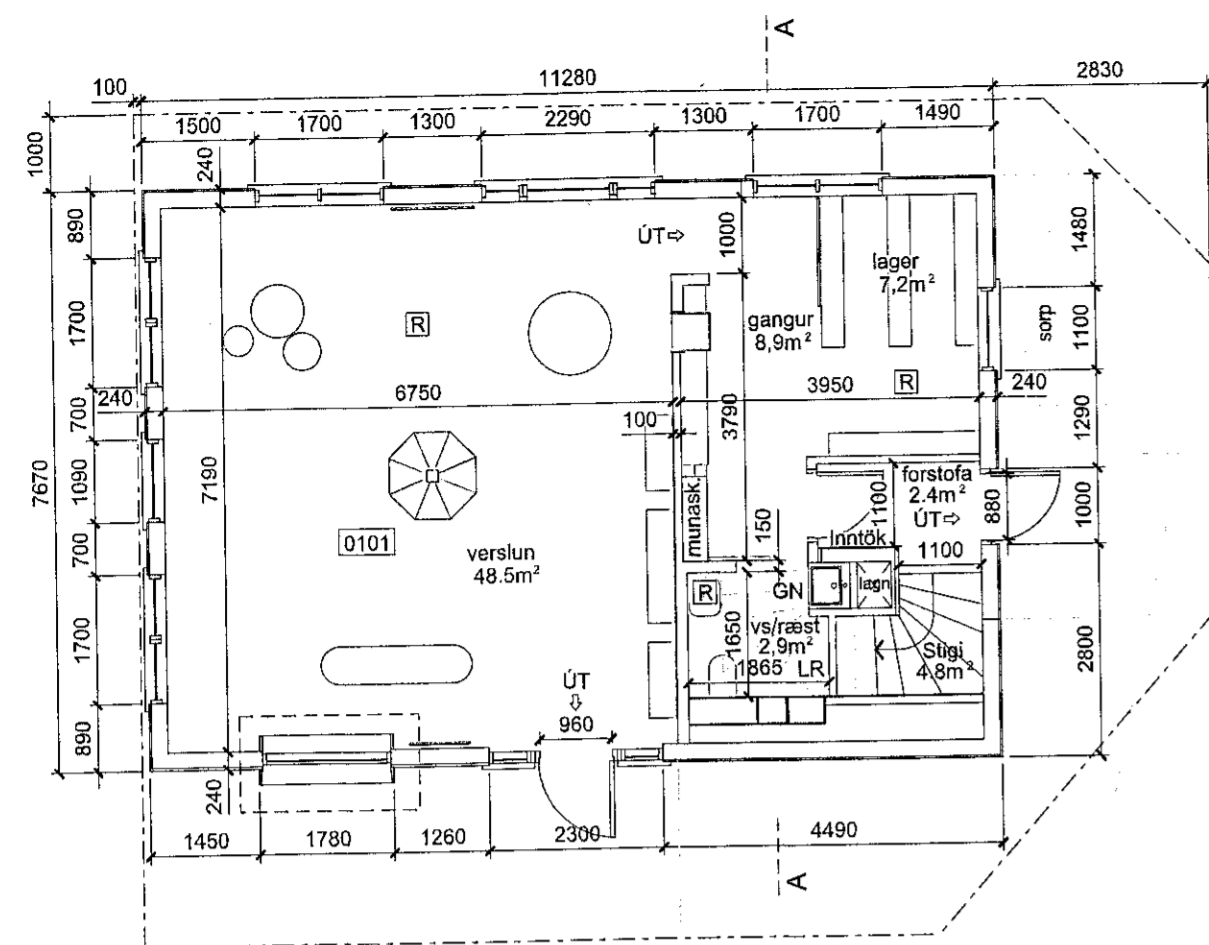

Grunnmynd 1.h Mkv.1:100

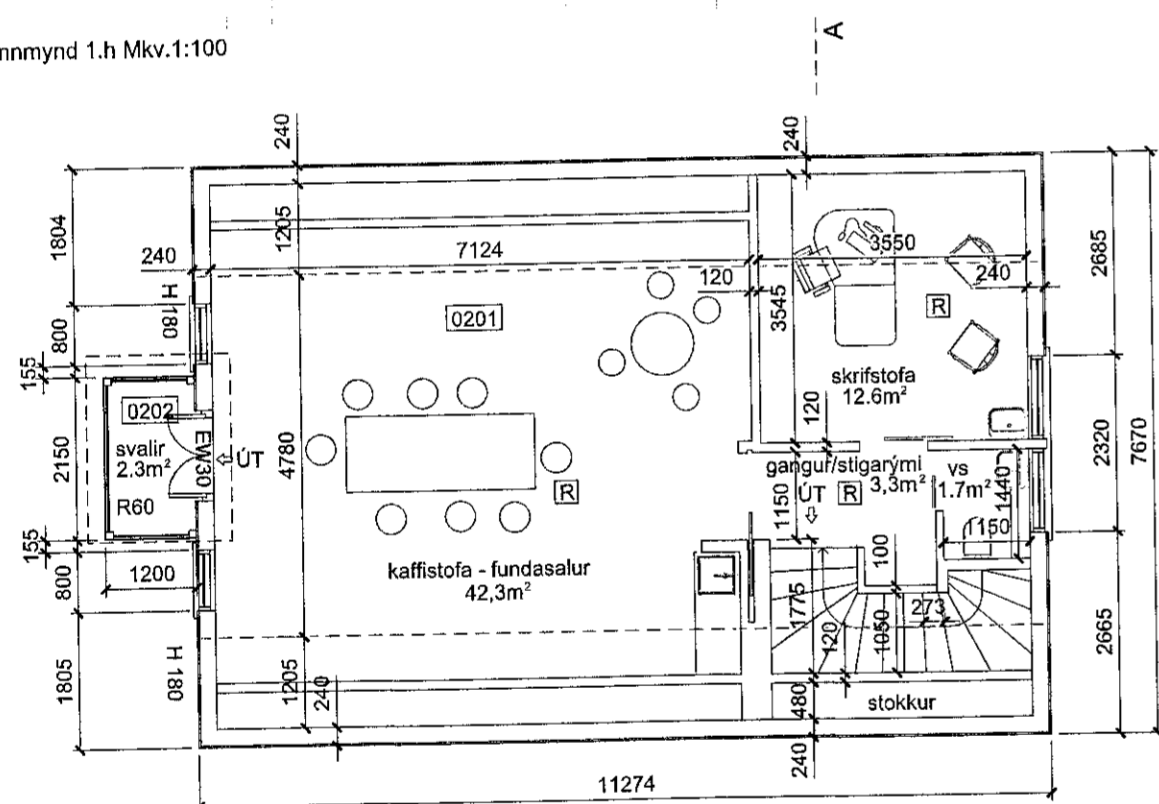

Grunnmynd 2.h Mkv.1:100

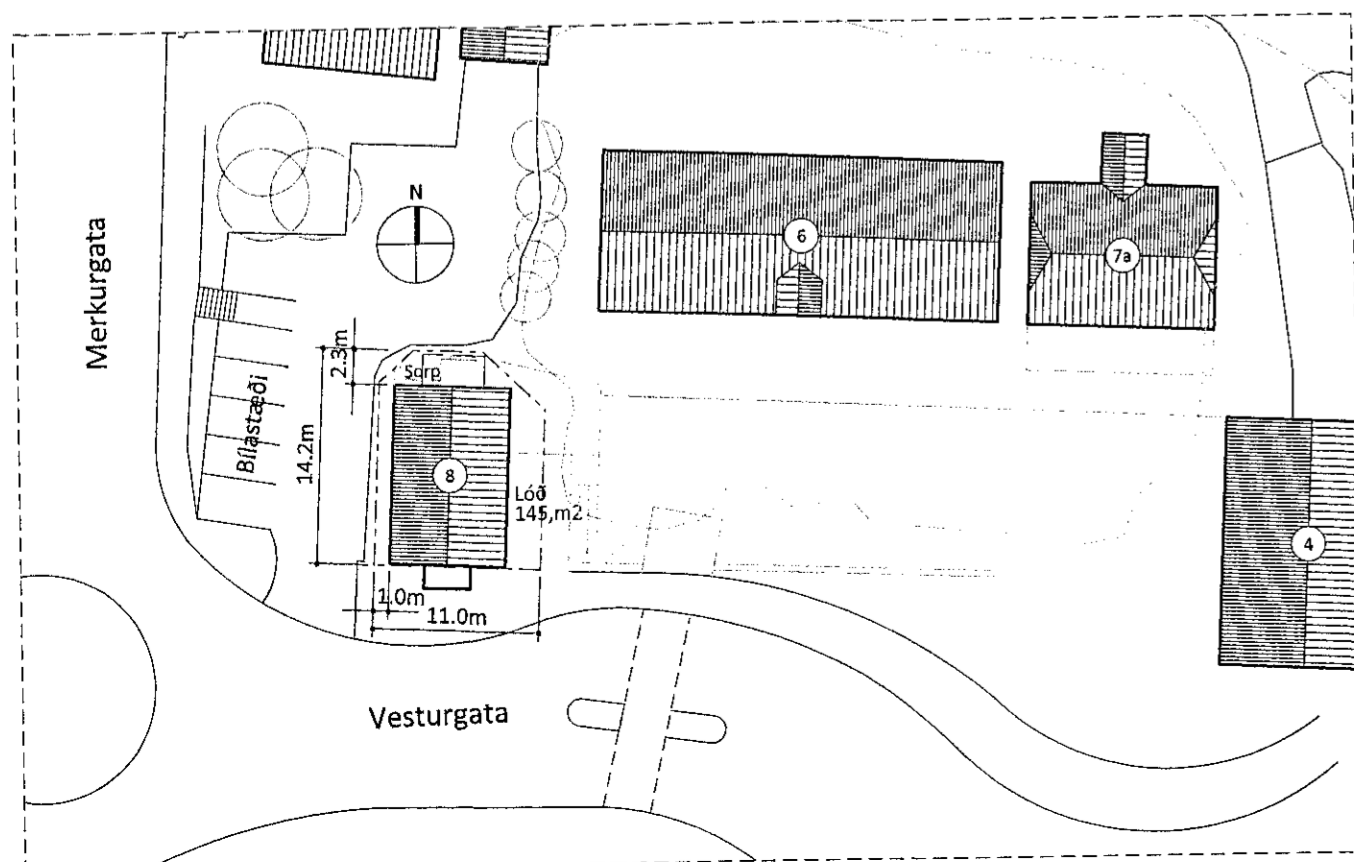

Afstöðmynd Mkv.1:500

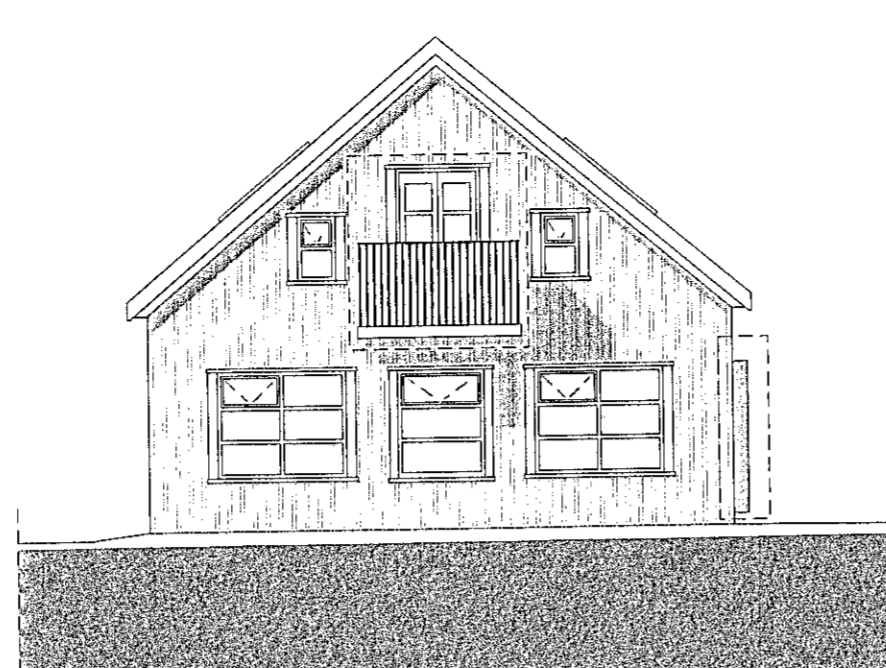

Útlit Suður Mkv.1:100

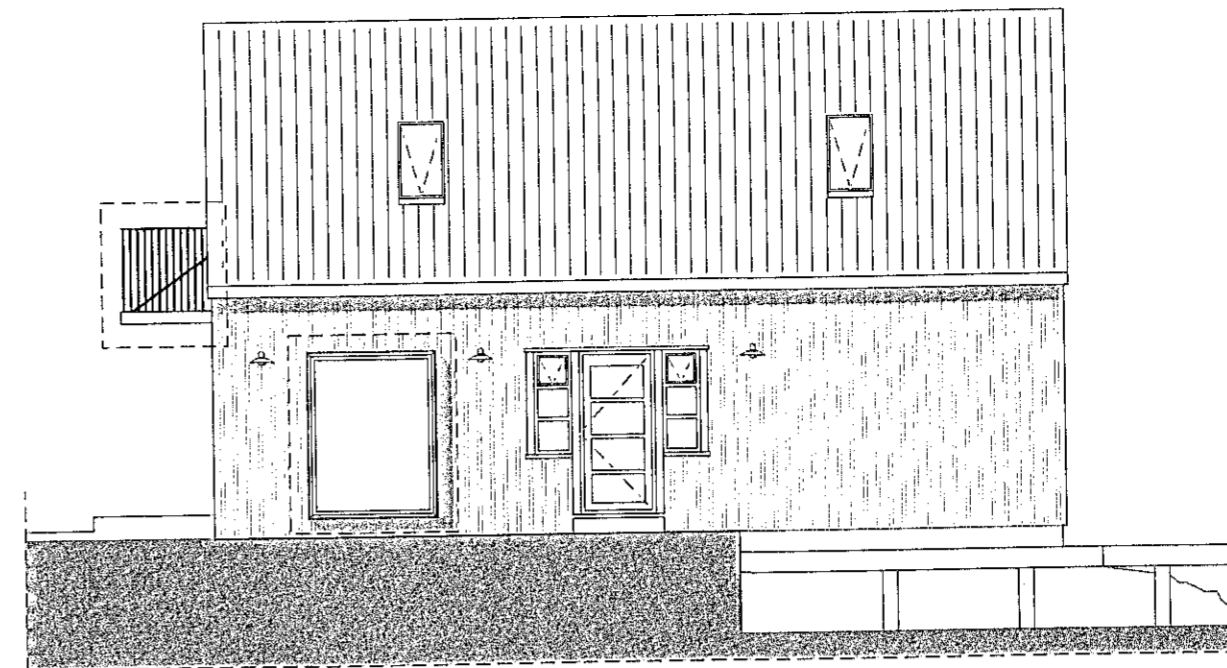

Útlit Austur Mkv.1:100

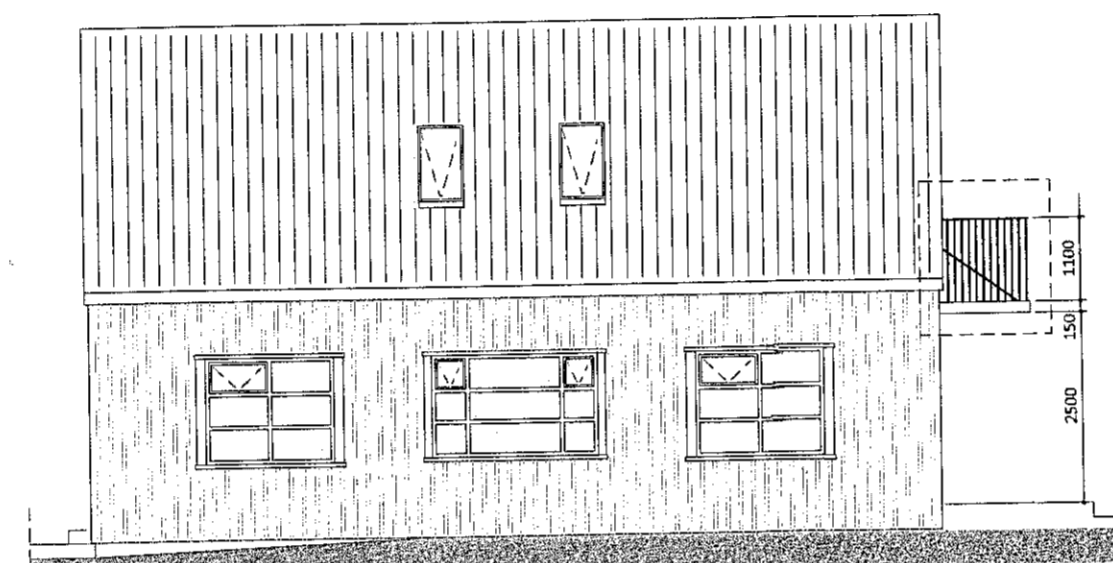

Útlit Vestur Mkv.1:100

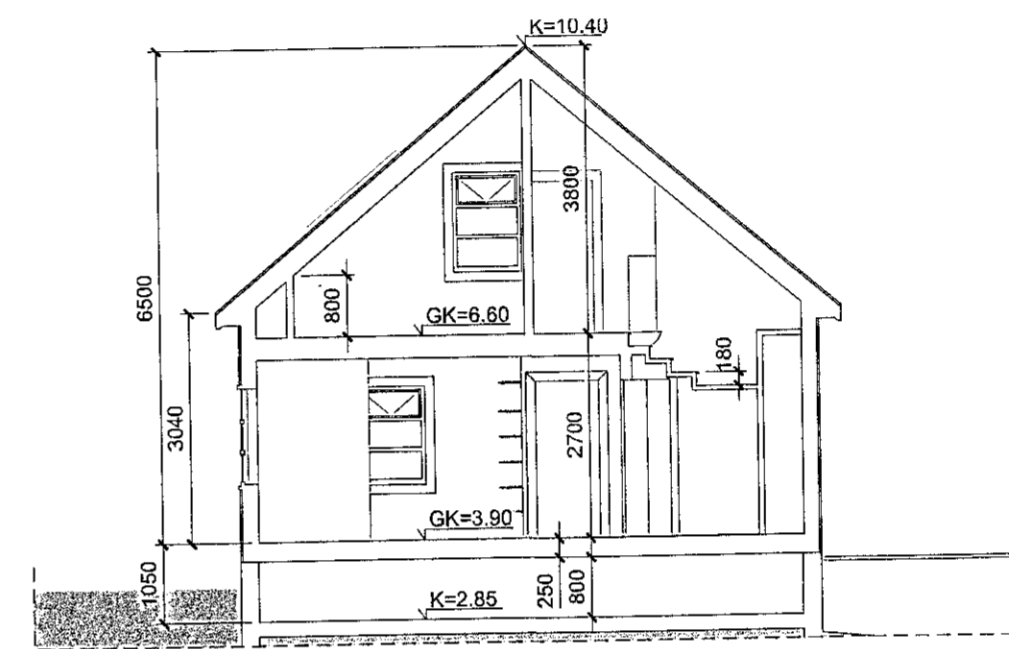

Skurðmynd A-A Mkv.1:100

### BYGGINGARLÝSING

Húsið að Vesturgötu 8 er timburhúsið byggt árið 1985. Upprunalegur hússins hússins er Páll Bjarnason - P.Ark. Húsnæði upphaflega byggt sem veitingastaður en hefur hýst ýmsa starfsemi, nú síðast Gistiheimilið.

Í húsinu er skríðkjallari og tvær hæðir. Meginburðarvirki byggingarinnar er timbur. Undirstöður eru steyptar, veggir gólf og þak er úr timbri. Veggir eru klæddir að utan með timbri, málaðu í ljósráuðum lit, þak er klætt með járn, svartmálað. Gluggar og hurðar eru hvítmálaðir úr timbri. Innveggir eru léttir timburveggir, klæddir spónaplötum og gífsi. Húsið er kynt með hitaveitu. Loftræsting fer fram um glugga, utan loftræsting í ræstingu er vélræn. Lagnaleiðir eru í veggjum og í kjallara. Meginlagnaleið milli hæða er í stökk við stiga. U-gildi eru óbreytt. Ekki hefur verið staðfest hvers konar og hversu efnismikil einangrun hússins er en get er ráð fyrir að hún sé fullnægjandi.

### BRUNAVARNIR:

Húsið er eitt brunahólf. Samkv. samþykktum breytingum 12.03.2012 Burðarvirki: Útveggir og gólfplötur eru úr timbri REI60. Burðarvirki nýrra svala verður úr stáli R60. Botn svala er klæddur að neðanverðu með sementsbundnum trefjaplötum (Viroc) Brunamótstaða í botni svala er EI60. Stigi stigahúss er úr timbri. Klæðningar innanhúss: Klæðningar lofta og veggja verða í flokki 1. Gólfefni í flokki G. Útveggir og þök: Utanhússklæðningar eru úr efnum í flokki 2. Þök klædd járn í flokki T. Flóttaleiðir: Aðalflóttaleiðir eru um hurðir á jarðhæð og af efri hæð um stiga innanhúss. Stigi liggur niður á 1. hæð og út á lóð. Flóttaleið eru einnig um svalir af efri hæð. Hurðir í flóttaleið skal vera hægt að opna (innan frá) án lykils eða verkfæra. Hámarksfjöldi hverju sinni á jarðhæð hússins er 20 manns hámarksfjöldi hverju sinni á efri hæð er 8 manns. Handslökkvibúnaður: Eldvarnateppi verður sett upp í eldhúsi. Handslökkvitæki staðsett á göngum og í eldhúsi. Miða skal við 9L léttvatnsslökkvitæki. Brunaviðbrun: Samtengdir reykskynjarar verða í öllum rýmum. Reyklosun: Reykræst um glugga á efstu hæð.

### FYRIRHUGAÐAR BREYTINGAR:

Notkunarflokkur : Atvinnuhúsnæði / verslun og þjónusta

Fyrirhuguð nýting: Fyrirhugað er að starfrækja verslun á 1.hæð og skrifstofu og heildverslun / sýningarrými á efri hæð. Aðstaða starfsfólks verður á efri hæð hússins og verður sameiginleg með öðrum rekstri á hæðinni. Fatageymsla og læstir munaskápar verða á 1.hæð inn af lager. Salemi verður á báðum hæðum, inn af salerni á neðri hæð er læstur ræstiskápur.

Helstu breytingar. Húsið heldur sínu upprunalega byggingarformi og ekkert er átt við burðarvirki hússins að undanskildu lokun á núverandi stigagati. Útlit: gluggi á austurhlíð hússins verður sikkadur niður að gólfi. Svalir vegna krafna um flóttaleiðir settar á Suðurgafi Hússins. (sjá samkvæmt breyttu deiliskipulagi) Svalir verða byggðar úr stáli, botn klæddur sementsbundnum trefjaplötum. Innra skipulag. Jarðhæð. Stigi er fluttur í norð/austur horn hússins Veggjaskipulag: Engir berandi veggir eru í húsinu. Léttir veggir verða fjarlægðir og rými breytt í verslunarrými og lager Loft. Frágangur á lofti er betrubættur og bætt er við tvöföldu lagi af gípsi uppundir loftklæðningu. Uppbygging á gólfi Rishæðar: 2 x 13 mm gípsplötur 15 mm Spónaplötur 195 x 45 gólfbiti 100mm glerullar einangrun 20 mm nótud eikarborð

Rafmagn/Vatn og hiti byggt er á núverandi lögnum í húsi og frávik eru óveruleg. Lagnir fyrir Salemi niðri eru þær sömu og áður Vaskar eru á fyrirbyggjandi lögnum. Salemi á efri hæð er tengt inn á fyrirbyggjandi lögnum.

Endurskoðun:	Dags:	Teikn:	Yfir:
D:			
C:			
B:			
A:			

**Vesturgata 8**

STADGREINIR 1400-1-92700080

VERKKAUPI: Otho ehf

KENNITALA VERKKAUPA: 621216 1390

ADALTEIKNING NÚMER 1 AF 2

EFNI: GRUNNMYNDIR, ÚTLIT, SKURÐMYNDIR OG AFSTÖÐUMYND

MÆLIKVARÐI:	1: 100	1: 500	
FRUMSTÆRÐ BLAÐS:	A2		
TEIKNAB:	JH		VERKNR: 0001
YFIRFARIÐ:	IC		TEIKN. NR: 101
DAGSETNING ÚTGÁFU:	7.12.2020		ENDURSK.:

**VA ARKITEKTAR**

105 reykvíkjavík  
kt: 450400-3510  
sími: 530 6990  
fax: 530 6991

vaarkitektar@vaarkitektar.is  
www.vaarkitektar.is

ÚTGEFANDI: Jóhann Harðarson KT: 080273-5419

Teikningu þessi er gefin út af undirrituðum fyrir hönd eiganda höfundaréttar. VA Arkitektar ehf. Teikninguna má ekki afrita með neinum hætti, að hluta til eða í heild án skriflegs leyfis höfundar.

